

# Boletín de Indicadores Semanales

**BCV** SEMANA #1  
7 de Enero 2010

**PROVISIONAL**



**Boletín**  
**de indicadores semanales**  
Semana # 1  
7 de enero de 2010



BANCO CENTRAL DE VENEZUELA

**AUTORIDADES**

Directorio

**Nelson J. Merentes D.**  
Presidente

**Rafael J. Crazut**  
**Bernardo Ferrán**  
**José Salamat Khan Fernández**  
**Armando José León Rojas**  
**José Félix Rivas Alvarado**

**Jorge Giordani**  
(Representante del Ejecutivo Nacional)

Administración

**Nelson J. Merentes D.**  
Presidente

**José Manuel Ferrer Nava**  
Primer Vicepresidente

Vicepresidencias de Áreas

**Juan Marcano**  
Administración

**María Estrella Franco**  
Consultoría Jurídica

**Carmen Maza**  
Auditoría Interna

**Luis Eduardo Ortega Zamora**  
Gerencia General Casa de la Moneda

**Iván Giner**  
Estudios

**Ramón Carpio**  
Operaciones Internacionales

**Pascual Pinto**  
Operaciones Nacionales

© Banco Central de Venezuela, 2010

**Catalogación en fuente Biblioteca Ernesto Peltzer**

Boletín de indicadores semanales / Banco Central de Venezuela.—N° 1 , \_ Caracas, Venezuela, 56 p. 1981-

**Colección: Publicaciones Periódicas**

ISSN: 0798-2402

1. INDICADORES ECONÓMICOS-VENEZUELA 2. FINANZAS-VENEZUELA 3. CUESTIÓN MONETARIA-VENEZUELA 4. BANCO CENTRAL DE VENEZUELA. I. Título

Clasificación Dewey: 330.987/B688

Hecho el depósito de ley  
Depósito Legal: pp81-0219  
ISSN: 0798-2402

**Coordinación y producción**

Primera Vicepresidencia Gerencia

Gerencia de Estadísticas Económicas

*Departamento de Estadísticas del Sector Financiero*

*Departamento de Estadísticas del Sector Externo*

*Departamento de Estadísticas del Sector Privado No Financiero*

*Departamento de Estadísticas de Precios al Consumidor*

Vicepresidencia de Estudios

Gerencia de Programación y Análisis Macroeconómico

*Departamento de Análisis Económico*

Vicepresidencia de Operaciones Nacionales

Gerencia de Operaciones Monetarias

*Departamento de Operaciones en Mercado Abierto*

*Departamento de Reservas Bancarias y de Crédito*

Gerencia de Tesorería

*Departamento de Valores*

Unidad de Análisis del Mercado Financiero

Vicepresidencia de Operaciones Internacionales

Gerencia de Obligaciones Internacionales

*Departamento de Pasivos internacionales*

**Producción editorial**

Gerencia de Comunicaciones Institucionales

Departamento de Publicaciones

Torre Financiera, Piso 14, ala sur.

Avenida Urdaneta, esquina de Las Carmelitas

Caracas 1010

Teléfonos: 801.8075/8380/5235

Fax: 536.93.57

Documento electrónico:

[www.bcv.org.ve](http://www.bcv.org.ve) en la sección Publicaciones Periódicas

[info@bcv.org.ve](mailto:info@bcv.org.ve)

Se permite la reproducción parcial o total siempre y cuando se mencione la fuente y no se modifique la información

---

# INDICE

---

	Pág.
<b>RESUMEN DE INDICADORES</b>	6
<b>EVOLUCION DE LOS PRINCIPALES AGREGADOS MONETARIOS Y FINANCIEROS</b>	7-8
<b>I INDICADORES MONETARIOS Y FINANCIEROS</b>	
I.1 Liquidez monetaria en poder del público.	11
I.2 Base monetaria.	13
I.3 Resumen de las operaciones monetarias del Banco Central de Venezuela por tipo de instrumento.	15
I.4 Colocación primaria y rescate de valores públicos a valor nominal.	16
I.5 Bonos de la Deuda Pública Nacional. Tasas de Interés Variable	17
I.6 Ministerio de Finanzas. Subastas de Letras del Tesoro a través de la mesa de Operaciones en mercado abierto. Mercado Primario.	18
I.6.1 Ministerio de Finanzas. Subastas de Bonos de la Deuda Pública Nacional a través de la Mesa de operaciones de mercado abierto. Mercado Primario.	19
I.6.2 Banco Central de Venezuela. Actuación como autoridad monetaria. Intervención del Banco Central de Venezuela en el SET Tasa de Interés de las operaciones interbancarias y montos Negociados.	20
I.6.3 Banco Central de Venezuela. Actuación como autoridad monetaria. Operaciones de absorción.	21
I.6.4 Banco Central de Venezuela. Actuación como autoridad monetaria. Rescate Anticipado de Certificados de Deposito.	22
I.6.5 Banco Central de Venezuela. Actuación como autoridad monetaria. Operaciones de inyección.	23
I.6.6 Ministerio de Finanzas. Características de las adjudicaciones directas de bonos de la deuda pública nacional. Mercado Primario.	24
I.7 Instituciones financieras. Posición de encaje. Moneda nacional.	25
I.8 Instituciones financieras. Posición de encaje. Moneda extranjera.	27
I.9 Tasas de interés oficiales fijadas por el Banco Central de Venezuela.	28
I.10 Tasas de interés anuales nominales promedio ponderadas de los bancos comerciales, universales y de los fondos de activos líquidos.	29
I.11 Tasas de interés de las operaciones interbancarias y de las mesas de dinero de los bancos comerciales y universales.	31
I.12 Principales cuentas activas y pasivas de los bancos comerciales.	32
I.13 Principales cuentas activas y pasivas de los bancos universales.	33
I.14 Principales cuentas activas y pasivas de los bancos hipotecarios.	34
I.15 Principales cuentas activas y pasivas de los bancos de inversión.	35

I.16	Principales cuentas activas y pasivas de las entidades de ahorro y préstamos.	36
I.17	Principales cuentas activas y pasivas de las arrendadoras financieras.	37
I.18	Principales cuentas activas y pasivas de los fondos del mercado monetario.	38
I.19	Principales cuentas activas y pasivas de la banca de desarrollo.	39
I.20	Fondos mutuales de inversión. Valor unitario de inversión de las acciones.	40
I.21	Cotización de la deuda externa venezolana. Promedio semanal.	41
I.22	Reservas internacionales y tasas de cambio.	42

### **GRAFICOS**

I.1	Liquidez monetaria en poder del público.	12
I.2	Base monetaria.	14
I.3	Bancos universales y comerciales. Posición de encaje en moneda nacional.	26
I.4	Bancos comerciales y universales. Tasas de interés anuales nominales promedio ponderadas de los seis principales bancos.	30
I.5	Reservas internacionales.	43
I.6	Tasas de cambio.	44

### **II. INDICADORES DE PRECIOS**

II.1	Indice Nacional de Precios al Consumidor	45
II.2	Indice Nacional de Precios al Consumidor. Area Metropolitana de Caracas.	47
II.3	Indice Nacional de Precios al Consumidor por dominios	49
II.4	Indice Nacional de Precios al Consumidor Variaciones Intermensuales y acumuladas por dominios	50
II.5	Otros indicadores de precios.	51

### **GRAFICOS**

II.1	Variación porcentual del Indice Nacional de Precios al Consumidor.	46
II.2	Variación porcentual del Indice Nacional de Precios al Consumidor. (AMC)	48

### **ANEXOS**

A.1	Instituciones financieras excluidas a partir del año 1994.	52
A.2	Nota explicativa sobre bancos universales.	53

---

# Abreviaturas y símbolos

---

## Abreviaturas

BCV	Banco Central de Venezuela
MF	Ministerio de Finanzas
Bs.	Bolívares
DPN	Deuda Pública Nacional
MN	Moneda Nacional
ME	Moneda Extranjera
US\$	Dólares de los Estados Unidos
FIEM	Fondo de Inversión para la Estabilización Macroeconómica

---

## Símbolos usados

0	Cero o menos de la unidad utilizada
-	No hubo transacción
(-)	No se obtuvo dato
(*)	Cifras provisionales
*	Cifras rectificadas
( )	Las cifras entre paréntesis representan valores negativos

# NOTA

Los valores monetarios registrados en la presente publicación se expresan en la escala monetaria vigente a partir del 1° de enero de 2008 (Bolívares Fuertes). Se debe tener en cuenta que las publicaciones referidas a los años previos al año 2008, están expresadas en una escala superior (la vigente hasta el 31-12-07); por tanto, a los fines de uniformar la información estadística, se debe dividir entre mil (1.000) estos últimos, o multiplicar por mil (1.000) los valores contenidos en la presente publicación.

# Resumen de Indicadores

## RESUMEN DE INDICADORES

INDICADORES	FECHA	VALOR	VARIACIONES	
			Porcentuales	Absolutas
<b>Liquidez Monetaria (M2) (Miles. de Bs.)</b>	25/12/09	233.830.540	0.59	
Dinero (M1)		155.809.551	0.44	
Cuasidinero		78.020.989	0.91	
<b>Base Monetaria (Miles. de Bs.)</b>	01/01/10	98.952.868	3.77	
<b>Posición de Encaje en MN. (Miles. de Bs.)</b>	04/12/09			
Bancos Comerciales				
Encaje		4.621.309	(11.58)	
Cta. Corriente		5.042.137	(3.53)	
Disponibilidad		420.828	(92.52)	
Bancos Universales				
Encaje		46.486.304	(4.87)	
Cta. Corriente		49.251.143	0.79	
Disponibilidad		2.764.839	(94.35)	
<b>Tasas de Interés (%)</b>				
Bancos Comerciales y Universales (1)	30/12/09			
Activas		19.43		19.43
Depósitos a Plazo 90 Días		14.50		(3.71)
Fondos de Activos Líquidos	05/01/10			
Participaciones				
30 Días		14.95		14.95
60 Días		14.54		(0.50)
90 Días		14.51		(0.39)
Interbancaria (Overnight) (2)	18/12/09			
Mínima		5.00		5.00
Máxima		24.00		23.00
<b>Reservas Internacionales (Mill. de US \$) (3)</b>	24/12/09	34.275	(2.27)	
<b>Tasa de Cambio (Bs/US \$) (4)</b>	24/12/09			
Compra		2.144600		0.00
Venta		2.150000		0.00
<b>Indice Nacional de Precios al Consumidor</b>	Noviembre	161.0	1.9	

Notas: La periodicidad de los Indicadores presentados en este resumen es semanal, con excepción del Índice de Precios al Consumidor cuya periodicidad es mensual.

La variación porcentual del Índice de Precios al Consumidor es igual al Índice promedio del mes "n"/ Índice promedio del mes "n-1".

(1) Tasas de interés anuales promedio ponderadas pactadas por los seis principales bancos comerciales y universales del país.

(2) Corresponde a operaciones pactadas a través del SET

(3) Incluye al Fondo de Inversión para la Estabilización Macroeconómica (FIEM) y excluye al Banco de Desarrollo Económico y Social de Venezuela (BANDES).

(4) Tasa de Cambio Oficial para las operaciones autorizadas conforme a lo previsto en Gaceta Oficial N° 38.138 del 02-03-05 Convenio Cambiario N° 2

# **Evolución de los principales agregados monetarios y financieros**

# Indicadores monetarios y financieros

---

**CUADRO I.1**  
**LIQUIDEZ MONETARIA EN PODER DEL PUBLICO**  
(Miles de bolívares)

	MONEDAS Y BILLETES (1)	DEPOSITOS A LA VISTA	DINERO (M1)	DEPOSITOS DE AHORRO	DEPOSITOS A PLAZO (2)	CUASIDINERO	LIQUIDEZ MONETARIA (M2)	VARIACION %
<b>2007</b>	16.934.534	81.134.975	98.069.509	36.153.652	19.001.448	55.155.101	153.224.610	27.80
<b>2008</b>	21.660.063	102.376.196	124.036.259	46.887.015	23.351.421	70.238.436	194.274.695	26.79
<b>2009</b>								
Septiembre	18.498.751	122.690.839	141.189.590	49.425.665	38.193.010	87.618.675	228.808.265	2.61
Octubre *	19.239.080	117.624.866	136.863.946	47.681.129	34.785.784	82.466.913	219.330.859	(4.14)
Noviembre (*)	22.422.230	123.825.295	146.247.524	50.941.406	29.321.270	80.262.676	226.510.200	3.27
<b>Semana finalizada el:</b>								
04/12/2009	25.363.812	127.962.454	153.326.266	51.438.739	30.505.035	81.943.774	235.270.040	1.19
11/12/2009	26.015.310	126.788.924	152.804.234	49.744.328	27.553.153	77.297.481	230.101.715	(2.20)
18/12/2009 *	28.590.622	126.543.808	155.134.430	50.893.178	26.423.450	77.316.628	232.451.058	1.02
25/12/2009 (*)	29.538.362	126.271.189	155.809.551	51.686.405	26.334.584	78.020.989	233.830.540	0.59

(1) Se refiere a las monedas y billetes puestos en circulación por parte del BCV menos las monedas y billetes de las instituciones financieras bancarias.

(2) Incluye bonos quirografarios.

La información correspondiente a la semana finalizada el 25/12/09 tiene carácter provisional, ya que no se dispone de los datos actualizados de las siguientes instituciones financieras:

100% Banco y Fomento Regional Los Andes.

A partir de la semana 11/12/09, no se incluye la información del Banco Canarias y Banpro Banco Universal, a razón de su liquidación según Gaceta Oficial No 39.316.

Expresados en la escala monetaria vigente a partir del 1° de Enero de 2008.

Fuente: Banco Central de Venezuela . Gerencia de Estadísticas Económicas, Departamento de Estadísticas del Sector Financiero

**GRAFICO I.1**  
**LIQUIDEZ MONETARIA EN PODER DEL PUBLICO**

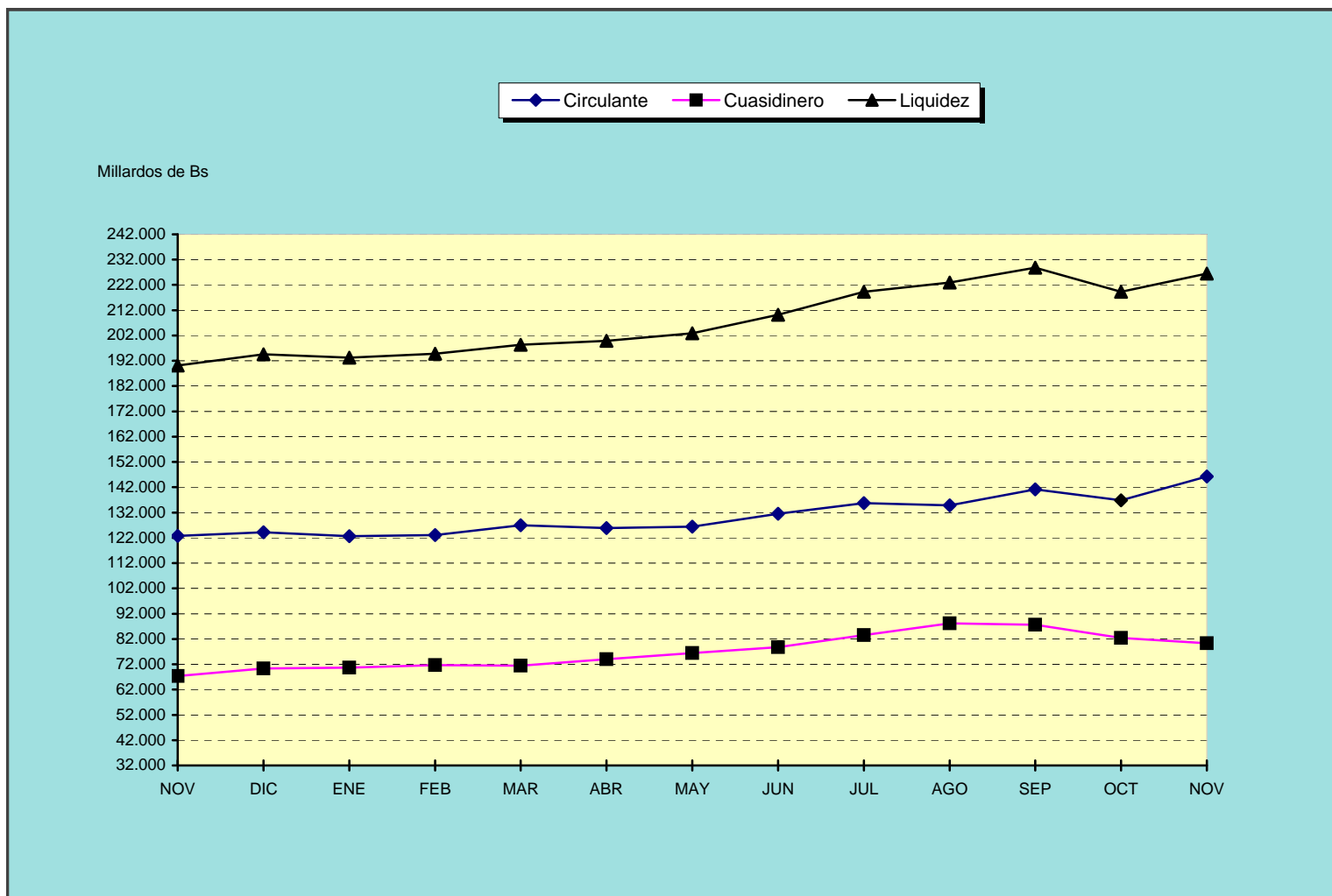

	NOV	DIC	ENE	FEB	MAR	ABR	MAY	JUN	JUL	AGO	SEP	OCT	NOV
Circulante	122.754	124.218	122.632	123.140	126.948	125.903	126.410	131.493	135.707	134.828	141.190	136.864	146.247
Cuasidinero	67.332	70.332	70.656	71.693	71.403	73.987	76.489	78.754	83.542	88.158	87.618	82.467	80.263
Liquidez	190.086	194.550	193.288	194.833	198.351	199.890	202.899	210.247	219.249	222.986	228.808	219.331	226.510

2008

2009

**CUADRO I.2**  
**BASE MONETARIA**  
(Saldo en miles de bolívares)

	Nov-09	Semana finalizada el			
		11/12/09	18/12/09	25/12/09	01/01/10 (*)
<b>FUENTES</b>	<b>88.455.512</b>	<b>92.629.137</b>	<b>95.405.919</b>	<b>95.359.521</b>	(-)
<b>Reservas Internacionales Netas</b>	<b>71.059.461</b>	<b>72.348.159</b>	<b>70.814.692</b>	<b>71.331.939</b>	(-)
Activos	71.805.107	73.220.438	71.368.913	71.774.570	(-)
Pasivos	(745.646)	(872.279)	(554.221)	(442.631)	(-)
<b>Otros Activos/Pasivos en Divisas Netos</b>	<b>(1.067.947)</b>	<b>551.652</b>	<b>599.124</b>	<b>570.915</b>	(-)
Otros Activos en Divisas	15.928.950	17.474.176	17.397.286	17.366.616	(-)
Otros Pasivos en Divisas	(16.996.897)	(16.922.524)	(16.798.162)	(16.795.701)	(-)
<b>Sector Público Neto</b>	<b>(11.788.501)</b>	<b>(11.913.031)</b>	<b>(8.085.809)</b>	<b>(8.557.940)</b>	(-)
Gobierno Central	(6.282.982)	(4.774.016)	(1.662.332)	(2.043.385)	(-)
Inversiones en valores del gobierno	1.992.949	4.504.635	4.564.818	4.471.726	(-)
Letras del Tesoro	143.846	121.111	132.683	100.149	(-)
Bonos Deuda Pública Nacional	1.705.214	4.239.635	4.288.246	4.227.688	(-)
Programa de reducción de deuda	0	0	0	0	(-)
Otras inversiones del gobierno	143.889	143.889	143.889	143.889	(-)
Agencia de Tesorería Nacional (neta)	(7.528.413)	(8.496.252)	(5.412.701)	(5.599.709)	(-)
Otras cuentas del gobierno (1)	(801.308)	(836.189)	(868.239)	(969.192)	(-)
Títulos de conversión de deuda en inversión	53.790	53.790	53.790	53.790	(-)
Otros entes del gobierno	(5.505.519)	(7.139.015)	(6.423.477)	(6.514.555)	(-)
Petróleos de Venezuela, S.A. y Filiales	(4.638.903)	(4.663.135)	(4.102.691)	(4.191.477)	(-)
Fondo de Garantía de los Depósitos (neto)	(2.491)	(1.488.644)	(1.423.639)	(1.382.810)	(-)
Banco de Desarrollo Económico y Social de Venezuela	(727.387)	(961.061)	(895.304)	(940.268)	(-)
Fondo de Desarrollo Nacional (FONDEN)	0	0	0	0	(-)
Banco del Tesoro	(136.738)	(26.175)	(1.843)	0	(-)
Otras colocaciones e inversiones	0	0	0	0	(-)
<b>Sector Financiero</b>	<b>5.164</b>	<b>58.171</b>	<b>60.330</b>	<b>7.375</b>	(-)
Bancos comerciales y universales	4.355	57.362	59.521	6.566	(-)
Inversiones en valores	9	9	9	9	(-)
Redescuentos, anticipos y operaciones de reporto	0	0	14.171	5.923	(-)
Otras cuentas	4.346	57.353	45.341	634	(-)
Resto del sistema bancario	809	809	809	809	(-)
<b>Sector Privado No Financiero</b>	<b>401.967</b>	<b>403.550</b>	<b>406.581</b>	<b>407.464</b>	(-)
<b>Instrumentos de crédito emitidos por el BCV</b>	<b>(9.062.450)</b>	<b>(7.977.403)</b>	<b>(7.649.367)</b>	<b>(7.779.406)</b>	(-)
Moneda Nacional	(9.055.321)	(7.970.274)	(7.643.474)	(7.773.704)	(-)
Moneda Extranjera	(7.129)	(7.129)	(5.893)	(5.702)	(-)
<b>Otras cuentas netas</b>	<b>57.393.572</b>	<b>57.422.505</b>	<b>57.327.941</b>	<b>57.216.066</b>	(-)
Fondos Transferidos al FONDEN	56.647.756	56.647.756	56.647.756	56.647.756	(-)
Otras	745.816	774.749	680.185	568.310	(-)
<b>Patrimonio</b>	<b>(18.485.754)</b>	<b>(18.264.466)</b>	<b>(18.067.573)</b>	<b>(17.836.892)</b>	(-)
<b>USOS</b>	<b>88.455.512</b>	<b>92.629.137</b>	<b>95.405.919</b>	<b>95.359.521</b>	<b>98.952.868</b>
Depósitos de bancos comerciales y universales	57.063.912	57.971.241	59.279.348	56.672.389	60.448.028
Depósitos del resto del sistema bancario	1.140.729	972.396	397.619	534.939	512.342
Depósitos especiales del público	1.062.417	1.183.594	1.299.208	1.726.943	1.580.610
Monedas y billetes en circulación	29.188.454	32.501.906	34.429.744	36.425.250	36.411.888

Fuente: Banco Central de Venezuela

Gerencia de Estadísticas Económicas, Departamento de Estadísticas del Sector Financiero

Expresados en la escala monetaria vigente a partir del 1° Enero de 2008.

(1) Incluye las obligaciones del BCV con el Fisco Nacional.

**GRAFICO I.2  
BASE MONETARIA**

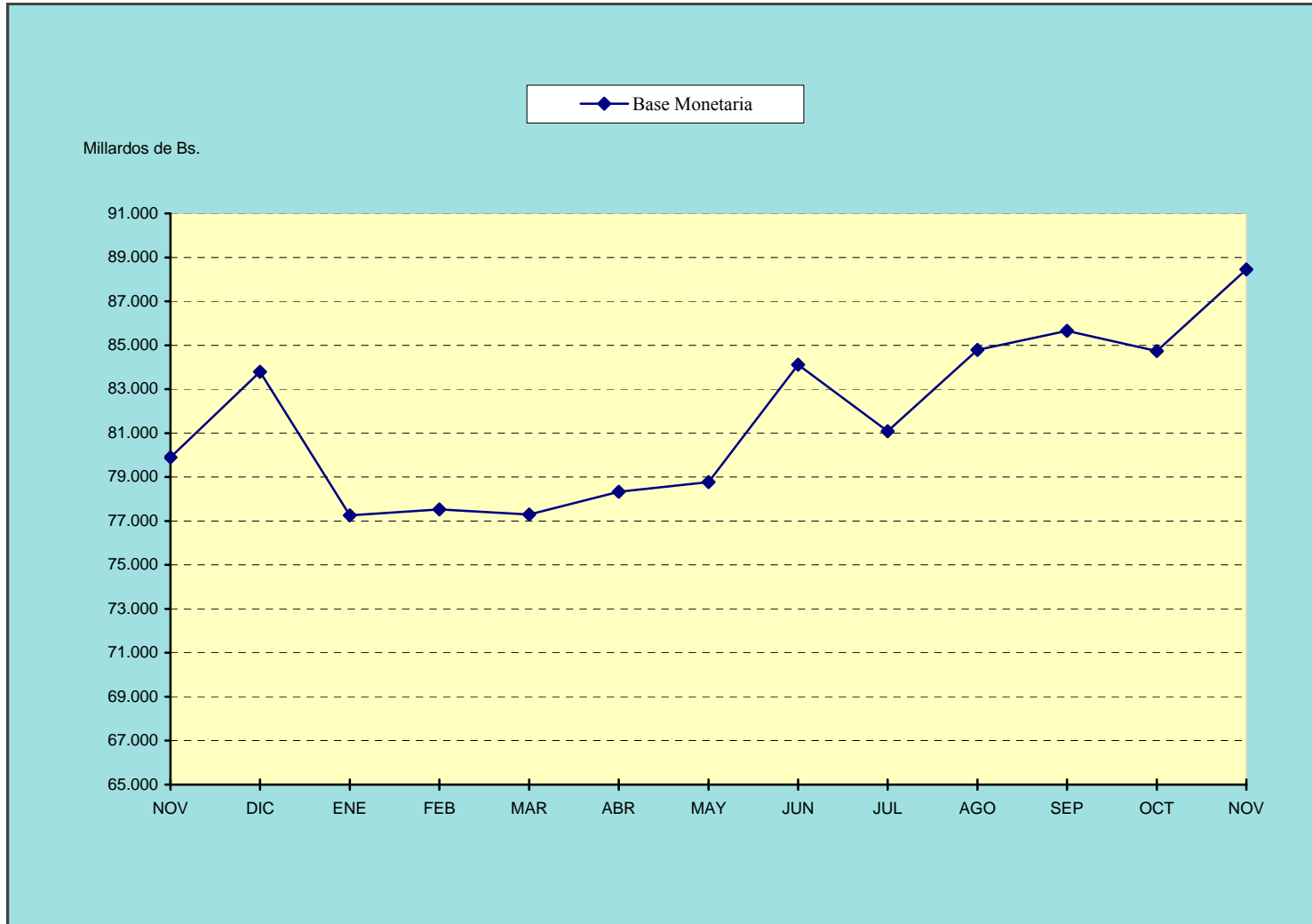

Base	NOV	DIC	ENE	FEB	MAR	ABR	MAY	JUN	JUL	AGO	SEP	OCT	NOV
Monetaria	79.894	83.787	77.251	77.530	77.298	78.327	78.769	84.117	81.089	84.789	85.653	84.732	88.455

2008

2009

**CUADRO I.3**  
**RESUMEN DE LAS OPERACIONES MONETARIAS DEL BANCO CENTRAL DE VENEZUELA POR TIPO**  
**DE INSTRUMENTO**  
(Miles de Bolívares)

	Movimiento neto durante la semana finalizada al:			
	27/11/09	04/12/09	11/12/09	18/12/09
<b>TOTAL</b>	2.616.284	1.861.917	32.607	655.727
<b>OPERACIONES DE MERCADO ABIERTO</b>	2.616.544	1.839.928	54.667	641.696
<b>Cartera del BCV (1)</b>	-	-	-	-
Bonos DPN	-	-	-	-
Letras del Tesoro	-	-	-	-
<b>Operaciones de Absorción</b>	909.306	7.118	(514.945)	294.500
Bonos DPN (Venta con pacto de recompra)	911.706	250	219.570	621.300
Certificados de Depósito (2)	(2.400)	6.868	(734.515)	(326.800)
<b>Operaciones de Inyección</b>	753.300	1.644.325	395.228	231.820
Bonos DPN (Compra con pacto de reventa) (3)	591.879	1.661.900	417.963	220.248
Letras del Tesoro (Compra con pacto de reventa)	161.421	(17.575)	(22.735)	11.572
Certificados de Depósito (Compra con pacto de reventa)	-	-	-	-
Rescate Anticipado de CD	-	-	-	-
<b>Títulos emitidos por el BCV</b>	-	-	-	-
<b>MERCADO INTERBANCARIO - SET (4)</b>	953.938	188.485	174.384	115.376
Títulos Públicos	953.938	188.485	174.384	115.376
<b>ASISTENCIA CREDITICIA (5)</b>	(260)	21.989	(22.060)	14.031

Fuente: Banco Central de Venezuela

Gerencia de Operaciones Monetarias: Departamento de Operaciones en Mercado Abierto y Departamento de Reservas Bancarias y de Crédito

Notas: Expresados en la escala monetaria vigente a partir del 1° de enero de 2008

- Movimiento Neto = Colocaciones menos Vencimientos y Cancelaciones.

(1) Compra y/o venta definitiva a valor nominal

(2) Incluye a partir del 20-05-05 operaciones realizadas con otras Instituciones autorizadas por el Directorio.

(3) Considera Títulos de la Republica en Moneda Extranjera con Custodia Internacional.

(4) El B.C.V. Recibe en Garantía Títulos de la Deuda Pública Nacional por su participación oferente en el Mercado Interbancario. Incluye Intereses

(5) Incluye intereses.

**CUADRO I.4**  
**COLOCACIÓN PRIMARIA Y RESCATE DE VALORES PÚBLICOS A VALOR NOMINAL**  
(Miles de Bolívares)

	<b>Semana Finalizada el:</b>			
	27/11/09	04/12/09	11/12/09	18/12/09
<b>MOVIMIENTO NETO</b> (1)	735.000	(130.064)	30.000	0
<b>VALORES COLOCADOS EN:</b>	1.055.000	289.936	260.000	170.000
<b>Sector público</b>	-	-	-	-
<b>Sector privado</b>	-	30.000	20.000	-
Compañías de seguros	-	-	-	-
Otros (2)	-	30.000	20.000	-
<b>Sector bancario</b>	1.055.000	259.936	240.000	170.000
Banca universal	782.207	165.936	191.500	121.500
Banca comercial	126.043	58.500	31.500	31.500
Banco de desarrollo	138.250	35.500	17.000	17.000
Banca de régimen especial	-	-	-	-
Otros (3)	8.500	-	-	-
<b>VALORES RESCATADOS</b>	320.000	420.000	230.000	170.000

Fuente: Banco Central de Venezuela

Gerencia de Operaciones Monetarias, Departamento de Operaciones en Mercado Abierto

Notas: Expresados en la escala monetaria vigente a partir del 1° de enero de 2008

(1) Incluye Adjudicación Directa

(2) Corresponde a Sociedades de Corretaje y Casas de Bolsa.

(3) Corresponde a Banca de Inversión, Entidades de Ahorro y Préstamo y Banca Hipotecaria.

**Cuadro I-5**  
**BONOS DE LA DEUDA PÚBLICA NACIONAL**  
**TASAS DE INTERÉS VARIABLE APLICABLES**  
**AL 06-01-2010**

Instrumento			Cupón Vigente						
Número		Clase	Código	Período				N°	Tasa Actual %
Emisión	Decreto			Base de Cálculo		Efectivo de la Tasa			
683	2840	042010	DPBS02840-0042	29/06/2009	al 17/07/2009	22/10/2009	al 21/01/2010	24	11.98
694	3847	012010	DPBS03847-0015	06/07/2009	al 24/07/2009	29/10/2009	al 28/01/2010	18	12.20
694	3847	032010	DPBS03847-0024	16/11/2009	al 04/12/2009	10/12/2009	al 11/03/2010	18	12.24
694	3847	022010	DPBS03847-0033	26/10/2009	al 13/11/2009	20/11/2009	al 19/02/2010	18	12.26
694	3847	052010	DPBS03847-0042	02/11/2009	al 20/11/2009	27/11/2009	al 26/02/2010	18	12.26
695	4463	032011	DPBS04463-0014		Tasa Fija	03/12/2009	al 04/03/2010	16	9.2500
695	4463	072011	DPBS04463-0023		Tasa Fija	08/10/2009	al 07/01/2010	15	9.3750
695	4463	062012	DPBS04463-0032		Tasa Fija	31/12/2009	al 01/04/2010	16	9.5000
695	4463	052013	DPBS04463-0041		Tasa Fija	06/11/2009	al 05/02/2010	15	9.6250
695	4463	122014	DPBS04463-0050		Tasa Fija	31/12/2009	al 01/04/2010	16	9.7500
695	4463	112015	DPBS04463-0069		Tasa Fija	20/11/2009	al 19/02/2010	15	9.8750
696	4686	102016	DPBS04686-0013		Tasa Fija	15/10/2009	al 14/01/2010	14	9.8750
696	4686	102017	DPBS04686-0022		Tasa Fija	15/10/2009	al 14/01/2010	14	9.8750
696	4686	052018	DPBS04686-0031		Tasa Fija	20/11/2009	al 19/02/2010	14	9.8750
696	4686	082019	DPBS04686-0040		Tasa Fija	13/11/2009	al 12/02/2010	14	9.8750
696	4686	102020	DPBS04686-0059		Tasa Fija	29/10/2009	al 28/01/2010	14	9.8750
698	5187	122012	DPBS05187-0014		Tasa Fija	10/12/2009	al 11/03/2010	11	9.5000
699	5640	022011	DPBS05640-0018	19/10/2009	al 06/11/2009	13/11/2009	al 12/02/2010	10	12.26
699	5640	122010	DPBS05640-0027	16/11/2009	al 04/12/2009	10/12/2009	al 11/03/2010	10	12.24
699	5640	092014	DPBS05640-0036	30/11/2009	al 18/12/2009	25/12/2009	al 26/03/2010	10	12.26
699	5640	092015	DPBS05640-0045	24/08/2009	al 11/09/2009	18/12/2009	al 19/03/2010	10	12.25
699	5640	042011	DPBS05640-0054	22/06/2009	al 10/07/2009	15/10/2009	al 14/01/2010	9	11.72
699	5640	052013	DPBS05640-0063	13/07/2009	al 31/07/2009	06/11/2009	al 05/02/2010	9	12.25
699	5640	052014	DPBS05640-0072	13/07/2009	al 31/07/2009	06/11/2009	al 05/02/2010	9	12.25
699	5640	052011	DPBS05640-0081	26/10/2009	al 13/11/2009	20/11/2009	al 19/02/2010	9	12.26
701	5892	072015	DPBS05892-0019	22/06/2009	al 10/07/2009	15/10/2009	al 14/01/2010	7	11.72
701	5892	082012	DPBS05892-0028	09/11/2009	al 27/11/2009	03/12/2009	al 04/03/2010	6	12.25
701	5892	072013	DPBS05892-0037	15/06/2009	al 03/07/2009	08/10/2009	al 07/01/2010	5	11.50
701	5892	042012	DPBS05892-0046	15/06/2009	al 03/07/2009	08/10/2009	al 07/01/2010	5	11.50
702	6608	032012	DPBS06608-0019	16/11/2009	al 04/12/2009	10/12/2009	al 11/03/2010	5	12.24
702	6608	062014	DPBS06608-0028	07/12/2009	al 25/12/2009	31/12/2009	al 01/04/2010	5	12.28
702	6608	082013	DPBS06608-0037	26/10/2009	al 13/11/2009	20/11/2009	al 19/02/2010	4	12.26
702	6608	052012	DPBS06608-0046	02/11/2009	al 20/11/2009	27/11/2009	al 26/02/2010	4	12.26
702	6608	102014	DPBS06608-0055	22/06/2009	al 10/07/2009	15/10/2009	al 14/01/2010	4	11.72
702	6608	042011	DPBS06608-0064		Tasa Fija	15/10/2009	al 14/01/2010	3	13.8750
704	6653	052010	DPBS06653-0019		Tasa Fija	27/11/2009	al 26/02/2010	4	13.0000
704	6653	102014	DPBS06653-0028		Tasa Fija	15/10/2009	al 14/01/2010	3	14.0000
704	6653	102015	DPBS06653-0037	13/07/2009	al 31/07/2009	06/11/2009	al 05/02/2010	4	12.25
704	6653	082016	DPBS06653-0046	26/10/2009	al 13/11/2009	20/11/2009	al 19/02/2010	4	12.26
704	6653	122016	DPBS06653-0055		Tasa Fija	16/12/2009	al 07/01/2010	1	14.1250
705	6662	092012	DPBS06662-0017	07/09/2009	al 11/09/2009	18/12/2009	al 19/03/2010	4	9.10
705	6662	032013	DPBS06662-0026	07/12/2009	al 25/12/2009	31/12/2009	al 01/04/2010	4	9.10
705	6662	032014	DPBS06662-0035	30/11/2009	al 18/12/2009	25/12/2009	al 26/03/2010	3	9.10
706	6676	092010	DPBS06676-0010		Tasa Fija	31/12/2009	al 01/04/2010	4	13.0000
706	6676	092011	DPBS06676-0029		Tasa Fija	25/12/2009	al 26/03/2010	3	13.8750
706	6676	082012	DPBS06676-0038		Tasa Fija	03/12/2009	al 04/03/2010	3	13.8750
707	6682	042013	DPBS06682-0011	06/07/2009	al 24/07/2009	29/10/2009	al 28/01/2010	3	12.20

**CUADRO N° I.6**  
**SUBASTAS DE LETRAS DEL TESORO**  
**A TRAVES DE LA MESA DE OPERACIONES EN MERCADO ABIERTO**  
**MERCADO PRIMARIO**

FECHA PACTO	EMISIÓN No.	PLAZO PROMEDIO PONDERADO (Días)	MONTO OFRECIDO POR EL MPPF (Miles de Bolívares)	MONTO COLOCADO (Miles de Bolívares)	PRECIO PROMEDIO PONDERADO (%)	RENDIMIENTO PROMEDIO PONDERADO (1) (%)	FECHA DE VENCIMIENTO
14/12/09	-	-	-	-	-	-	-
15/12/09	71a.	91	170.000	141.000	97.5886	9.7753	17/03/10
16/12/09	71a.	91	29.000	Desierta	-	-	17/03/10
17/12/09	71a.	89	29.000	29.000	97.7076	9.4902	17/03/10
18/12/09	-	-	-	-	-	-	-
<b>Total</b>		<b>91</b>	<b>170.000</b>	(a) <b>170.000</b>	<b>97.6089</b>	<b>9.7267</b>	

Fuente: Banco Central de Venezuela

Gerencia de Operaciones Monetarias, Departamento de Operaciones en Mercado Abierto.

Notas: Expresados en la escala monetaria vigente a partir del 1° de enero de 2008

- Los promedios se determinan usando como ponderación los montos colocados durante el período.

(a) Corresponde al monto instruido por el Ministerio del Poder Popular para las Finanzas.

**CUADRO I.6.1**  
**SUBASTAS DE BONOS DE LA DEUDA PÚBLICA NACIONAL**  
**A TRAVÉS DE LA MESA DE OPERACIONES DE MERCADO ABIERTO**  
**MERCADO PRIMARIO**

FECHA PACTO	EMISIÓN No.	PLAZO PROMEDIO PONDERADO (Días)	MONTO OFRECIDO POR EL MPPF (Miles de Bolívars)	MONTO COLOCADO (Miles de Bolívars)	PRECIO PROMEDIO PONDERADO (%)	TASA NOMINAL ANUAL (%)	RENDIMIENTO EFECTIVO PROM. POND. (1) (%)	FECHA DE VENCIMIENTO
14/12/09	-	-	-	-	-	-	-	-
15/12/09	-	-	-	-	-	-	-	-
16/12/09	-	-	-	-	-	-	-	-
17/12/09	-	-	-	-	-	-	-	-
18/12/09	-	-	-	-	-	-	-	-
<b>Total</b>	-	-	-	-	-	-	-	-

Fuente: Banco Central de Venezuela

Gerencia de Operaciones Monetarias, Departamento de Operaciones en Mercado Abierto

Notas: Expresados en la escala monetaria vigente a partir del 1° de enero de 2008

- El precio ponderado y la tasa promedio ponderada se determinan usando como ponderación los montos colocados para cada plazo.

(a) Monto instruido por el Ministerio del Poder Popular para las Finanzas.

(1) Forma de Cálculo: El Rendimiento Efectivo Promedio Ponderado resulta de dividir la tasa promedio ponderada redondeada a cuatro (4) decimales entre el precio promedio ponderado, truncado a cuatro (4) decimales .

$$R = \frac{i}{P} * 100$$

Donde: R = Rendimiento efectivo  
i = Tasa de interés nominal anual  
P = Precio del título

**CUADRO N° I.6.2**  
**INTERVENCIÓN DEL BANCO CENTRAL DE VENEZUELA EN EL SET**  
**TASA DE INTERÉS DE LAS OPERACIONES INTERBANCARIAS**  
**Y MONTOS NEGOCIADOS**  
 (% y Miles de Bolívares)

<b>Información al:</b>	<b>B.C.V (1)</b>						<b>Monto Negociado</b>	
	<b>Tasa Overnight (%)</b>						<b>(Miles de Bolívares)</b>	
	<b>Demanda</b>			<b>Oferta</b>			<b>Demanda</b>	<b>Oferta</b>
	<b>Mínima</b>	<b>Máxima</b>	<b>Promedio. P.</b>	<b>Mínima</b>	<b>Máxima</b>	<b>Promedio. P.</b>		
14/12/09	-	-	-	10.00	10.00	10.00	-	350.000.00
15/12/09	-	-	-	10.00	10.00	10.00	-	359.678.27
16/12/09	-	-	-	10.00	10.00	10.00	-	271.679.38
17/12/09	-	-	-	10.00	10.00	10.00	-	541.425.55
18/12/09	-	-	-	10.00	10.00	10.00	-	641.429.78
<b>Total General...</b>	-	-	-	<b>10.00</b>	<b>10.00</b>	<b>10.00</b>	-	<b>2.164.212.98</b>

Fuente: Banco Central de Venezuela

Gerencia de Operaciones Monetarias, Departamento de Operaciones en Mercado Abierto

Notas: Expresados en la escala monetaria vigente a partir del 1° de enero de 2008

(1) Corresponde solo a la intervención del B.C.V. en las operaciones del Sistema Electrónico de Tranferencias de Fondos para Préstamos Interbancarios, (SI

**CUADRO I.6.3**  
**BANCO CENTRAL DE VENEZUELA**  
**ACTUACIÓN COMO AUTORIDAD MONETARIA**  
**OPERACIONES DE ABSORCIÓN**  
(Miles de Bolívares)

CERTIFICADOS DE DEPÓSITO (1)						VENTA CON PACTO DE RECOMPRA (DPN)					
FECHA PACTO / VALOR	FECHA DE VCTO	PLAZO PROMEDIO PONDERADO (Días)	MONTO ADJUDICADO	TASA PROM POND (%)	INTERESES	FECHA RECOMPRA	PLAZO PROMEDIO PONDERADO (Días)	MONTO ADJUDICADO (2)	PRECIO (3) (%)	TASA PROM POND (%)	INTERESES
14/12/09	11/01/10	28	-	6.00	-	11/01/10	28	310.000.00	91.3523	6.00	1.446.67
	08/02/10	<u>56</u>	<u>50.000.00</u>	<u>7.00</u>	<u>544.44</u>	08/02/10	<u>56</u>	<u>-</u>	<u>-</u>	<u>7.00</u>	<u>-</u>
		<b>56</b>	<b>50.000.00</b>	<b>7.00</b>	<b>544.44</b>		<b>28</b>	<b>310.000.00</b>	<b>91.3523</b>	<b>6.00</b>	<b>1.446.67</b>
15/12/09	12/01/10	28	540.000.00	6.00	2.520.00	12/01/10	28	210.000.00	94.1250	6.00	980.00
	09/02/10	<u>56</u>	<u>72.000.00</u>	<u>7.00</u>	<u>784.00</u>	09/02/10	<u>56</u>	<u>-</u>	<u>-</u>	<u>7.00</u>	<u>-</u>
		<b>31</b>	<b>612.000.00</b>	<b>6.12</b>	<b>3.304.00</b>		<b>28</b>	<b>210.000.00</b>	<b>94.1250</b>	<b>6.00</b>	<b>980.00</b>
16/12/09	13/01/10	28	425.000.00	6.00	1.983.33	13/01/10	28	75.000.00	92.6496	6.00	350.00
	10/02/10	<u>56</u>	<u>170.000.00</u>	<u>7.00</u>	<u>1.851.11</u>	10/02/10	<u>56</u>	<u>-</u>	<u>-</u>	<u>7.00</u>	<u>-</u>
		<b>36</b>	<b>595.000.00</b>	<b>6.29</b>	<b>3.834.44</b>		<b>28</b>	<b>75.000.00</b>	<b>92.6496</b>	<b>6.00</b>	<b>350.00</b>
17/12/09	14/01/10	28	297.000.00	6.00	1.386.00	14/01/10	28	3.000.00	90.4315	6.00	14.00
	11/02/10	<u>56</u>	<u>162.660.00</u>	<u>7.00</u>	<u>1.771.19</u>	11/02/10	<u>56</u>	<u>-</u>	<u>-</u>	<u>7.00</u>	<u>-</u>
		<b>38</b>	<b>459.660.00</b>	<b>6.35</b>	<b>3.157.19</b>		<b>28</b>	<b>3.000.00</b>	<b>90.4315</b>	<b>6.00</b>	<b>14.00</b>
18/12/09	15/01/10	28	30.000.00	6.00	140.00	15/01/10	28	170.000.00	88.8585	6.00	793.33
	12/02/10	<u>56</u>	<u>161.700.00</u>	<u>7.00</u>	<u>1.760.73</u>	12/02/10	<u>56</u>	<u>3.300.00</u>	<u>87.8149</u>	<u>7.00</u>	<u>35.93</u>
		<b>52</b>	<b>191.700.00</b>	<b>6.84</b>	<b>1.900.73</b>		<b>29</b>	<b>173.300.00</b>	<b>88.8386</b>	<b>6.02</b>	<b>829.26</b>
<b>Total General</b>		<b>37</b>	<b>1.908.360.00</b>	<b>6.32</b>	<b>12.740.80</b>		<b>28</b>	<b>771.300.00</b>	<b>91.6650</b>	<b>6.00</b>	<b>3.619.94</b>

Fuente: Banco Central de Venezuela

Gerencia de Operaciones Monetarias, Departamento de Operaciones en Mercado Abierto

Notas: Expresados en la escala monetaria vigente a partir del 1° de enero de 2008

- El plazo promedio ponderado y la tasa promedio ponderada se determinan usando como ponderación los montos adjudicados. Excluye operaciones anuladas

(1) Incluye a partir del 20-05-2005 operaciones realizadas con otras Instituciones autorizadas por el Directorio.

(2) A valor efectivo

(3) Según criterios de valoración del SIGALC. Utilizando como ponderación los montos nominales de los títulos.

**CUADRO I.6.4**  
**BANCO CENTRAL DE VENEZUELA**  
**ACTUACIÓN COMO AUTORIDAD MONETARIA**  
**RESCATE ANTICIPADO DE CERTIFICADOS DE DEPÓSITO**  
(Miles de Bolívares)

FECHA		DÍAS TRANSCURRIDOS PROM. POND.	VALOR NOMINAL	PRECIO PROM. POND. (%)	VALOR EFECTIVO	TASA PROM. POND. (%)	INTERESES DEVENGADOS
PACTO	VALOR						
14/12/09	-	-	-	-	-	-	-
15/12/09	-	-	-	-	-	-	-
16/12/09	-	-	-	-	-	-	-
17/12/09	-	-	-	-	-	-	-
18/12/09	-	-	-	-	-	-	-
<b>Total General</b>		-	-	-	-	-	-

Fuente: Banco Central de Venezuela  
Gerencia de Operaciones Monetarias, Departamento de Operaciones en Mercado Abierto  
Nota: Expresados en la escala monetaria vigente a partir del 1° de enero de

**CUADRO I.6.5**  
**BANCO CENTRAL DE VENEZUELA**  
**ACTUACIÓN COMO AUTORIDAD MONETARIA**  
**OPERACIONES DE INYECCIÓN**  
(Miles de Bolívars)

<b>COMPRA CON PACTO DE REVENTA</b>																																																																																																																																																																																																																																																																																																																																																																																																																																																																										
<b>BONOS D.P.N. (3)</b>							<b>CERTIFICADO DE DEPOSITOS</b>					<b>LETRAS DEL TESORO</b>																																																																																																																																																																																																																																																																																																																																																																																																																																																														
FECHA PACTO/VALOR	FECHA DE REVENTA	PLAZO PROMEDIO PONDERADO (Días)	MONTO ADJUDICADO (1)	PRECIO (2) (%)	TASA PROM. POND. (%)	INTERESES	PLAZO PROMEDIO PONDERADO (Días)	MONTO ADJUDICADO (1)	PRECIO (2) (%)	TASA PROM. POND. (%)	INTERESES	PLAZO PROMEDIO PONDERADO (Días)	MONTO ADJUDICADO (1)	PRECIO (2) (%)	TASA PROM. POND. (%)	INTERESES																																																																																																																																																																																																																																																																																																																																																																																																																																																										
14/12/09	21/12/09	7	-	-	19.00	-	7	-	-	19.00	-	7	-	-	19.00	-																																																																																																																																																																																																																																																																																																																																																																																																																																																										
	28/12/09	14	240.473.00	97.8306	20.00	1.870.35	14	-	-	20.00	-	14	-	-	20.00	-																																																																																																																																																																																																																																																																																																																																																																																																																																																										
	11/01/10	28	-	-	21.00	-	28	-	-	21.00	-	28	-	-	21.00	-																																																																																																																																																																																																																																																																																																																																																																																																																																																										
	25/02/00	56	-	-	21.25	-	56	-	-	21.25	-	56	-	-	21.25	-																																																																																																																																																																																																																																																																																																																																																																																																																																																										
	14/03/10	90	-	-	21.50	-	90	-	-	21.50	-	90	-	-	21.50	-			<b>14</b>	<b>240.473.00</b>	<b>97.8306</b>	<b>20.00</b>	<b>1.870.35</b>											15/12/09	22/12/09	7	533.574.96	92.0094	19.00	1.971.26	7	-	-	19.00	-	7	116.425.04	94.7031	19.00	430.13		29/12/09	14	-	-	20.00	-	14	-	-	20.00	-	14	-	-	20.00	-		12/01/10	28	-	-	21.00	-	28	-	-	21.00	-	28	-	-	21.00	-		09/02/10	56	-	-	21.25	-	56	-	-	21.25	-	56	-	-	21.25	-		15/03/10	90	-	-	21.50	-	90	-	-	21.50	-	90	-	-	21.50	-			<b>7</b>	<b>533.574.96</b>	<b>92.0094</b>	<b>19.00</b>	<b>1.971.26</b>						<b>7</b>	<b>116.425.04</b>	<b>94.7031</b>	<b>19.00</b>	<b>430.13</b>	16/12/09	23/12/09	7	221.921.00	91.9895	19.00	819.87	7	-	-	19.00	-	7	-	-	19.00	-		30/12/09	14	281.300.00	90.0585	20.00	2.187.89	14	-	-	20.00	-	14	-	-	20.00	-		06/01/10	21	339.900.00	84.9641	21.00	3.767.23	28	-	-	21.00	-	28	-	-	21.00	-		10/02/10	56	-	-	21.25	-	56	-	-	21.25	-	56	-	-	21.25	-		16/03/10	90	-	-	21.50	-	90	-	-	21.50	-	90	-	-	21.50	-			<b>15</b>	<b>843.121.00</b>	<b>88.5130</b>	<b>20.14</b>	<b>6.774.99</b>											17/12/09	24/12/09	7	244.664.74	91.4923	19.00	903.90	7	-	-	19.00	-	7	16.258.26	95.6368	19.00	60.07		31/12/09	14	-	-	20.00	-	14	-	-	20.00	-	14	-	-	20.00	-		14/01/10	28	154.402.00	87.2790	21.00	2.522.00	28	-	-	21.00	-	28	-	-	21.00	-		11/02/10	56	-	-	21.25	-	56	-	-	21.25	-	56	-	-	21.25	-		17/03/10	90	-	-	21.50	-	90	-	-	21.50	-	90	-	-	21.50	-			<b>15</b>	<b>399.066.74</b>	<b>89.8621</b>	<b>19.77</b>	<b>3.425.90</b>						<b>7</b>	<b>16.258.26</b>	<b>95.6368</b>	<b>19.00</b>	<b>60.07</b>	18/12/09	24/12/09	6	207.000.00	92.8416	19.00	655.50	7	-	-	19.00	-	7	-	-	19.00	-		01/01/10	14	-	-	20.00	-	14	-	-	20.00	-	14	-	-	20.00	-		15/01/10	28	258.421.00	99.2733	21.00	4.220.88	28	-	-	21.00	-	28	-	-	21.00	-		12/02/10	56	-	-	21.25	-	56	-	-	21.25	-	56	-	-	21.25	-		18/03/10	90	-	-	21.50	-	90	-	-	21.50	-	90	-	-	21.50	-			<b>3</b>	<b>465.421.00</b>	<b>96.4127</b>	<b>20.11</b>	<b>4.876.38</b>											<b>Total General</b>		<b>11</b>	<b>2.481.656.70</b>	<b>91.8661</b>	<b>19.82</b>	<b>18.918.88</b>	-	-	-	-	-	<b>7</b>	<b>132.683.30</b>	<b>94.8175</b>	<b>19.00</b>	<b>490.20</b>
		<b>14</b>	<b>240.473.00</b>	<b>97.8306</b>	<b>20.00</b>	<b>1.870.35</b>																																																																																																																																																																																																																																																																																																																																																																																																																																																																				
15/12/09	22/12/09	7	533.574.96	92.0094	19.00	1.971.26	7	-	-	19.00	-	7	116.425.04	94.7031	19.00	430.13																																																																																																																																																																																																																																																																																																																																																																																																																																																										
	29/12/09	14	-	-	20.00	-	14	-	-	20.00	-	14	-	-	20.00	-																																																																																																																																																																																																																																																																																																																																																																																																																																																										
	12/01/10	28	-	-	21.00	-	28	-	-	21.00	-	28	-	-	21.00	-																																																																																																																																																																																																																																																																																																																																																																																																																																																										
	09/02/10	56	-	-	21.25	-	56	-	-	21.25	-	56	-	-	21.25	-																																																																																																																																																																																																																																																																																																																																																																																																																																																										
	15/03/10	90	-	-	21.50	-	90	-	-	21.50	-	90	-	-	21.50	-			<b>7</b>	<b>533.574.96</b>	<b>92.0094</b>	<b>19.00</b>	<b>1.971.26</b>						<b>7</b>	<b>116.425.04</b>	<b>94.7031</b>	<b>19.00</b>	<b>430.13</b>	16/12/09	23/12/09	7	221.921.00	91.9895	19.00	819.87	7	-	-	19.00	-	7	-	-	19.00	-		30/12/09	14	281.300.00	90.0585	20.00	2.187.89	14	-	-	20.00	-	14	-	-	20.00	-		06/01/10	21	339.900.00	84.9641	21.00	3.767.23	28	-	-	21.00	-	28	-	-	21.00	-		10/02/10	56	-	-	21.25	-	56	-	-	21.25	-	56	-	-	21.25	-		16/03/10	90	-	-	21.50	-	90	-	-	21.50	-	90	-	-	21.50	-			<b>15</b>	<b>843.121.00</b>	<b>88.5130</b>	<b>20.14</b>	<b>6.774.99</b>											17/12/09	24/12/09	7	244.664.74	91.4923	19.00	903.90	7	-	-	19.00	-	7	16.258.26	95.6368	19.00	60.07		31/12/09	14	-	-	20.00	-	14	-	-	20.00	-	14	-	-	20.00	-		14/01/10	28	154.402.00	87.2790	21.00	2.522.00	28	-	-	21.00	-	28	-	-	21.00	-		11/02/10	56	-	-	21.25	-	56	-	-	21.25	-	56	-	-	21.25	-		17/03/10	90	-	-	21.50	-	90	-	-	21.50	-	90	-	-	21.50	-			<b>15</b>	<b>399.066.74</b>	<b>89.8621</b>	<b>19.77</b>	<b>3.425.90</b>						<b>7</b>	<b>16.258.26</b>	<b>95.6368</b>	<b>19.00</b>	<b>60.07</b>	18/12/09	24/12/09	6	207.000.00	92.8416	19.00	655.50	7	-	-	19.00	-	7	-	-	19.00	-		01/01/10	14	-	-	20.00	-	14	-	-	20.00	-	14	-	-	20.00	-		15/01/10	28	258.421.00	99.2733	21.00	4.220.88	28	-	-	21.00	-	28	-	-	21.00	-		12/02/10	56	-	-	21.25	-	56	-	-	21.25	-	56	-	-	21.25	-		18/03/10	90	-	-	21.50	-	90	-	-	21.50	-	90	-	-	21.50	-			<b>3</b>	<b>465.421.00</b>	<b>96.4127</b>	<b>20.11</b>	<b>4.876.38</b>											<b>Total General</b>		<b>11</b>	<b>2.481.656.70</b>	<b>91.8661</b>	<b>19.82</b>	<b>18.918.88</b>	-	-	-	-	-	<b>7</b>	<b>132.683.30</b>	<b>94.8175</b>	<b>19.00</b>	<b>490.20</b>																																																																																																						
		<b>7</b>	<b>533.574.96</b>	<b>92.0094</b>	<b>19.00</b>	<b>1.971.26</b>						<b>7</b>	<b>116.425.04</b>	<b>94.7031</b>	<b>19.00</b>	<b>430.13</b>																																																																																																																																																																																																																																																																																																																																																																																																																																																										
16/12/09	23/12/09	7	221.921.00	91.9895	19.00	819.87	7	-	-	19.00	-	7	-	-	19.00	-																																																																																																																																																																																																																																																																																																																																																																																																																																																										
	30/12/09	14	281.300.00	90.0585	20.00	2.187.89	14	-	-	20.00	-	14	-	-	20.00	-																																																																																																																																																																																																																																																																																																																																																																																																																																																										
	06/01/10	21	339.900.00	84.9641	21.00	3.767.23	28	-	-	21.00	-	28	-	-	21.00	-																																																																																																																																																																																																																																																																																																																																																																																																																																																										
	10/02/10	56	-	-	21.25	-	56	-	-	21.25	-	56	-	-	21.25	-																																																																																																																																																																																																																																																																																																																																																																																																																																																										
	16/03/10	90	-	-	21.50	-	90	-	-	21.50	-	90	-	-	21.50	-			<b>15</b>	<b>843.121.00</b>	<b>88.5130</b>	<b>20.14</b>	<b>6.774.99</b>											17/12/09	24/12/09	7	244.664.74	91.4923	19.00	903.90	7	-	-	19.00	-	7	16.258.26	95.6368	19.00	60.07		31/12/09	14	-	-	20.00	-	14	-	-	20.00	-	14	-	-	20.00	-		14/01/10	28	154.402.00	87.2790	21.00	2.522.00	28	-	-	21.00	-	28	-	-	21.00	-		11/02/10	56	-	-	21.25	-	56	-	-	21.25	-	56	-	-	21.25	-		17/03/10	90	-	-	21.50	-	90	-	-	21.50	-	90	-	-	21.50	-			<b>15</b>	<b>399.066.74</b>	<b>89.8621</b>	<b>19.77</b>	<b>3.425.90</b>						<b>7</b>	<b>16.258.26</b>	<b>95.6368</b>	<b>19.00</b>	<b>60.07</b>	18/12/09	24/12/09	6	207.000.00	92.8416	19.00	655.50	7	-	-	19.00	-	7	-	-	19.00	-		01/01/10	14	-	-	20.00	-	14	-	-	20.00	-	14	-	-	20.00	-		15/01/10	28	258.421.00	99.2733	21.00	4.220.88	28	-	-	21.00	-	28	-	-	21.00	-		12/02/10	56	-	-	21.25	-	56	-	-	21.25	-	56	-	-	21.25	-		18/03/10	90	-	-	21.50	-	90	-	-	21.50	-	90	-	-	21.50	-			<b>3</b>	<b>465.421.00</b>	<b>96.4127</b>	<b>20.11</b>	<b>4.876.38</b>											<b>Total General</b>		<b>11</b>	<b>2.481.656.70</b>	<b>91.8661</b>	<b>19.82</b>	<b>18.918.88</b>	-	-	-	-	-	<b>7</b>	<b>132.683.30</b>	<b>94.8175</b>	<b>19.00</b>	<b>490.20</b>																																																																																																																																																																																																												
		<b>15</b>	<b>843.121.00</b>	<b>88.5130</b>	<b>20.14</b>	<b>6.774.99</b>																																																																																																																																																																																																																																																																																																																																																																																																																																																																				
17/12/09	24/12/09	7	244.664.74	91.4923	19.00	903.90	7	-	-	19.00	-	7	16.258.26	95.6368	19.00	60.07																																																																																																																																																																																																																																																																																																																																																																																																																																																										
	31/12/09	14	-	-	20.00	-	14	-	-	20.00	-	14	-	-	20.00	-																																																																																																																																																																																																																																																																																																																																																																																																																																																										
	14/01/10	28	154.402.00	87.2790	21.00	2.522.00	28	-	-	21.00	-	28	-	-	21.00	-																																																																																																																																																																																																																																																																																																																																																																																																																																																										
	11/02/10	56	-	-	21.25	-	56	-	-	21.25	-	56	-	-	21.25	-																																																																																																																																																																																																																																																																																																																																																																																																																																																										
	17/03/10	90	-	-	21.50	-	90	-	-	21.50	-	90	-	-	21.50	-			<b>15</b>	<b>399.066.74</b>	<b>89.8621</b>	<b>19.77</b>	<b>3.425.90</b>						<b>7</b>	<b>16.258.26</b>	<b>95.6368</b>	<b>19.00</b>	<b>60.07</b>	18/12/09	24/12/09	6	207.000.00	92.8416	19.00	655.50	7	-	-	19.00	-	7	-	-	19.00	-		01/01/10	14	-	-	20.00	-	14	-	-	20.00	-	14	-	-	20.00	-		15/01/10	28	258.421.00	99.2733	21.00	4.220.88	28	-	-	21.00	-	28	-	-	21.00	-		12/02/10	56	-	-	21.25	-	56	-	-	21.25	-	56	-	-	21.25	-		18/03/10	90	-	-	21.50	-	90	-	-	21.50	-	90	-	-	21.50	-			<b>3</b>	<b>465.421.00</b>	<b>96.4127</b>	<b>20.11</b>	<b>4.876.38</b>											<b>Total General</b>		<b>11</b>	<b>2.481.656.70</b>	<b>91.8661</b>	<b>19.82</b>	<b>18.918.88</b>	-	-	-	-	-	<b>7</b>	<b>132.683.30</b>	<b>94.8175</b>	<b>19.00</b>	<b>490.20</b>																																																																																																																																																																																																																																																																																																																		
		<b>15</b>	<b>399.066.74</b>	<b>89.8621</b>	<b>19.77</b>	<b>3.425.90</b>						<b>7</b>	<b>16.258.26</b>	<b>95.6368</b>	<b>19.00</b>	<b>60.07</b>																																																																																																																																																																																																																																																																																																																																																																																																																																																										
18/12/09	24/12/09	6	207.000.00	92.8416	19.00	655.50	7	-	-	19.00	-	7	-	-	19.00	-																																																																																																																																																																																																																																																																																																																																																																																																																																																										
	01/01/10	14	-	-	20.00	-	14	-	-	20.00	-	14	-	-	20.00	-																																																																																																																																																																																																																																																																																																																																																																																																																																																										
	15/01/10	28	258.421.00	99.2733	21.00	4.220.88	28	-	-	21.00	-	28	-	-	21.00	-																																																																																																																																																																																																																																																																																																																																																																																																																																																										
	12/02/10	56	-	-	21.25	-	56	-	-	21.25	-	56	-	-	21.25	-																																																																																																																																																																																																																																																																																																																																																																																																																																																										
	18/03/10	90	-	-	21.50	-	90	-	-	21.50	-	90	-	-	21.50	-			<b>3</b>	<b>465.421.00</b>	<b>96.4127</b>	<b>20.11</b>	<b>4.876.38</b>											<b>Total General</b>		<b>11</b>	<b>2.481.656.70</b>	<b>91.8661</b>	<b>19.82</b>	<b>18.918.88</b>	-	-	-	-	-	<b>7</b>	<b>132.683.30</b>	<b>94.8175</b>	<b>19.00</b>	<b>490.20</b>																																																																																																																																																																																																																																																																																																																																																																																																																								
		<b>3</b>	<b>465.421.00</b>	<b>96.4127</b>	<b>20.11</b>	<b>4.876.38</b>																																																																																																																																																																																																																																																																																																																																																																																																																																																																				
<b>Total General</b>		<b>11</b>	<b>2.481.656.70</b>	<b>91.8661</b>	<b>19.82</b>	<b>18.918.88</b>	-	-	-	-	-	<b>7</b>	<b>132.683.30</b>	<b>94.8175</b>	<b>19.00</b>	<b>490.20</b>																																																																																																																																																																																																																																																																																																																																																																																																																																																										

Fuente: Banco Central de Venezuela

Gerencia de Operaciones Monetarias, Departamento de Operaciones en Mercado Abierto

Notas: Expresados en la escala monetaria vigente a partir del 1° de enero de 2008

- El plazo promedio ponderado y la tasa promedio ponderada se determinan usando como ponderación los montos adjudicados

(1) A valor efectivo.

(2) Según criterios de valoración del SIGALC. Utilizando como ponderación los montos nominales de los títulos.

(3) Considera Títulos de la Republica en Moneda Extranjera con Custodia Internacional.

**CUADRO I.6.6**  
**MINISTERIO DE FINANZAS**  
**CARACTERÍSTICAS DE LAS ADJUDICACIONES DIRECTAS DE BONOS DE LA DEUDA PÚBLICA NACIONAL**  
**MERCADO PRIMARIO**

FECHA PACTO	EMISIÓN No.	PLAZO PROMEDIO PONDERADO (Días)	MONTO COLOCADO (Miles de Bolívares)	PRECIO PROMEDIO PONDERADO (%)	TASA NOMINAL ANUAL (%)	RENDIMIENTO PROMEDIO PONDERADO (1) (%)	FECHA DE VENCIMIENTO
14/12/09	-	-	-	-	-	-	-
15/12/09	-	-	-	-	-	-	-
16/12/09	-	-	-	-	-	-	-
17/12/09	-	-	-	-	-	-	-
18/12/09	-	-	-	-	-	-	-
<b>Total</b>	-	-	-	-	-	-	-

Fuente: Banco Central de Venezuela

Gerencia de Operaciones Monetarias, Departamento de Operaciones en Mercado Abierto

Notas: Expresados en la escala monetaria vigente a partir del 1° de enero de 2008

- El precio y el plazo promedio ponderado se determinan usando como ponderación los montos colocados para cada plazo.

(1) Forma de Cálculo: El Rendimiento Efectivo Promedio Ponderado resulta de dividir la tasa promedio ponderada, redondeada a Cuatro (4) decimales entre el precio promedio ponderado, truncado a cuatro (4) decimales .

$$R = \frac{i}{P} \cdot 100$$

Donde: R = Rendimiento efectivo

i = Tasa de interés nominal anual

P = Precio del título

**CUADRO I.7**  
**INSTITUCIONES FINANCIERAS**  
**POSICION DE ENCAJE**  
**MONEDA NACIONAL**  
(Miles de Bolívares)

	2009			Semana finalizada al			
	SEPTIEMBRE	OCTUBRE	NOVIEMBRE	18/12/2009	25/12/2009	01/01/2010	08/01/2010
<b>BANCOS UNIVERSALES</b>							
Encaje	47.105.591	47.144.074	46.869.310	45.225.955	43.101.018	43.123.155	43.194.119
Saldo en Cuenta Corriente	50.209.555	50.503.198	49.859.057	53.595.684	49.223.430	51.299.878	52.484.638
Disponibilidad	3.103.964	3.359.124	2.989.747	8.369.729	6.122.412	8.176.723	9.290.519
<b>BANCOS COMERCIALES</b>							
Encaje	6.355.578	6.555.498	5.226.813	4.385.588	4.071.503	3.830.482	3.680.738
Saldo en Cuenta Corriente	6.653.637	7.077.858	5.627.758	3.923.828	3.325.696	3.044.201	2.890.984
Disponibilidad	298.059	522.360	400.945	(461.760)	(745.806)	(786.281)	(789.754)
<b>BANCOS HIPOTECARIOS</b>							
Encaje	8	7	7	17	10	8	7
Saldo en Cuenta Corriente	15	14	15	17	17	16	17
Disponibilidad	7	7	8	0	7	8	10
<b>BANCOS DE INVERSION</b>							
Encaje	170.459	164.473	148.607	3.379	3.150	3.126	2.982
Saldo en Cuenta Corriente	173.078	166.679	72.831	3.588	3.384	3.184	3.184
Disponibilidad	2.619	2.206	(75.776)	209	234	58	202
<b>ARRENDADORAS FINANCIERAS</b>							
Encaje	3.100	3.177	3.251	3.292	3.298	3.311	3.327
Saldo en Cuenta Corriente	3.294	3.293	3.336	3.384	3.436	3.474	3.481
Disponibilidad	194	116	85	92	138	163	154
<b>ENTIDADES DE AHORRO Y PRESTAMO</b>							
Encaje	964.556	1.037.799	1.114.085	1.062.960	946.049	840.164	740.726
Saldo en Cuenta Corriente	1.126.973	1.078.954	1.138.600	552.129	440.247	427.514	421.368
Disponibilidad	162.417	41.155	24.515	(510.831)	(505.801)	(412.650)	(319.358)
<b>FONDO DE MERCADO MONETARIO</b>							
Encaje	67	589	1.009	7	7	7	7
Saldo en Cuenta Corriente	746	2.656	2.767	2.450	5.009	2.659	309
Disponibilidad	679	2.067	1.758	2.443	5.002	2.652	302
<b>BANCA DE DESARROLLO</b>							
Encaje	208.713	219.460	275.909	132.981	125.055	119.607	122.709
Saldo en Cuenta Corriente	211.610	252.860	235.859	86.930	77.551	78.784	60.405
Disponibilidad	2.897	33.400	(40.050)	(46.051)	(47.504)	(40.823)	(62.304)

Fuente: Banco Central de Venezuela

Gerencia de Operaciones Monetarias, Departamento de Reservas Bancarias y de Crédito

Notas: Régimen de encaje según lo previsto en las Resoluciones Nros. 09-07-01 y 09-11-02 del Banco Central de Venezuela, de fechas 16/07/09 y 26/11/09

Expresado en la escala monetaria vigente a partir del 1° Enero de 2008.

Excluye los bancos intervenidos, estatificados, en proceso de liquidación.

**GRAFICO I.4**  
**BANCOS COMERCIALES Y UNIVERSALES TASAS DE INTERES ANUALES NOMINALES**  
**PROMEDIO PONDERADAS DE LOS SEIS PRINCIPALES BANCOS**

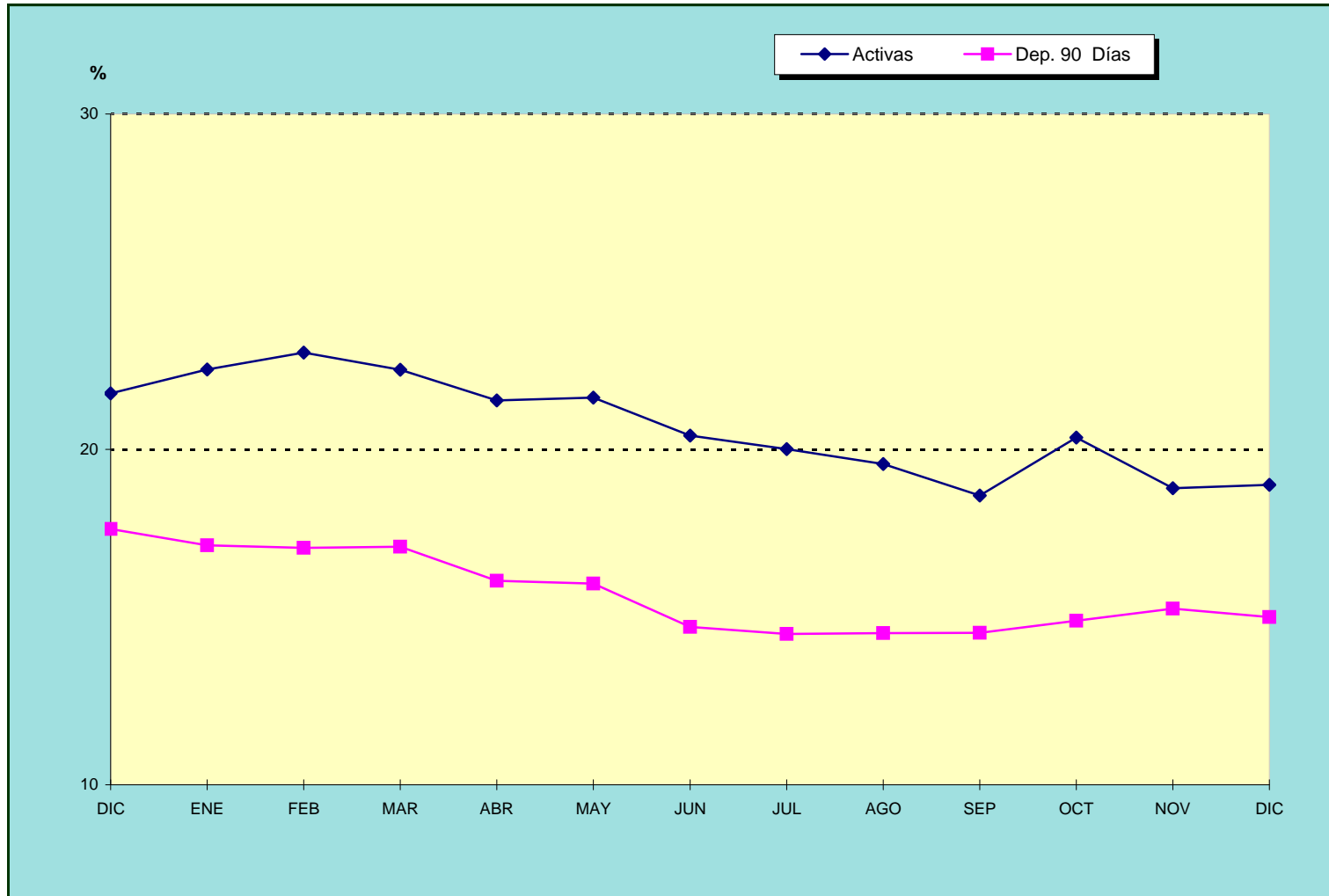

	DIC	ENE	FEB	MAR	ABR	MAY	JUN	JUL	AGO	SEP	OCT	NOV	DIC
<b>Activas</b>	21.67	22.38	22.89	22.37	21.46	21.54	20.41	20.01	19.56	18.62	20.35	18.84	18.94
<b>Dep. 90 Días</b>	17.63	17.14	17.06	17.10	16.08	16.00	14.71	14.50	14.52	14.53	14.89	15.25	15.00

2008

2009

**CUADRO I.8**  
**INSTITUCIONES FINANCIERAS**  
**POSICION DE ENCAJE**  
**MONEDA EXTRANJERA**  
(Miles de dólares)

	Semana finalizada el		
	04/01/2008	11/01/2008	18/01/2008
<b>BANCOS UNIVERSALES</b>			
Encaje	138.601	140.176	147.579
Saldo en Cuenta Especial	138.601	141.034	147.579
Disponibilidad	0	858	0
<b>BANCOS COMERCIALES</b>			
Encaje	10.439	10.440	10.524
Saldo en Cuenta Especial	10.439	10.447	10.524
Disponibilidad	0	7	0
<b>BANCOS HIPOTECARIOS</b>			
Encaje	0	0	0
Saldo en Cuenta Especial	0	0	0
Disponibilidad	0	0	0
<b>BANCOS DE INVERSION</b>			
Encaje	0	0	0
Saldo en Cuenta Especial	0	0	0
Disponibilidad	0	0	0
<b>ARRENDADORAS FINANCIERAS</b>			
Encaje	0	0	0
Saldo en Cuenta Especial	0	0	0
Disponibilidad	0	0	0
<b>ENTIDADES DE AHORRO Y PRESTAMO</b>			
Encaje	0	0	0
Saldo en Cuenta Especial	0	0	0
Disponibilidad	0	0	0
<b>FONDO DE MERCADO MONETARIO</b>			
Encaje	0	0	0
Saldo en Cuenta Especial	0	0	0
Disponibilidad	0	0	0
<b>BANCA DE DESARROLLO</b>			
Encaje	0	0	0
Saldo en Cuenta Especial	0	0	0
Disponibilidad	0	0	0

Fuente: Banco Central de Venezuela

Gerencia de Operaciones Monetarias, Departamento de Reservas Bancarias y de Crédito

Notas: Régimen de encaje en moneda extranjera según lo previsto en las Resoluciones del B.C.V. Nros. 94-01-09, 06-09-02, 07-01-01, 07-03-02 y 07-07-01 de fechas 20-01-94, 07-09-06, 16-01-07, 27-03-07 y 10-07-07.

El Directorio del BCV acordó a través de la Resolución N° 07-11-04 de fecha 30/11/2007, que las instituciones financieras deberán constituir el encaje legal por las obligaciones contraídas en moneda extranjera, en moneda de curso legal. Dicha medida, entró en vigencia a partir del 21 de enero de 2008 y esta información se publicará hasta la edición del presente boletín.

**CUADRO I.9**  
**TASAS DE INTERES OFICIALES FIJADAS POR EL BANCO CENTRAL DE VENEZUELA**  
(Porcentajes)

Vigente desde	TASAS DE REFERENCIA A LOS FINES DE LA LEY DE REFINANCIAMIENTO DEL SECTOR AGRICOLA <sup>(1)</sup>	PRESTACIONES SOCIALES				
		REFORMA PARCIAL DE LA LEY ORGANICA DEL TRABAJO <sup>(2)</sup>				
		Periodo	Activa	Promedio entre la Activa y Pasiva	Gaceta Oficial No.	Fecha
10/07/09	13.00	<b>2008</b>				
17/07/09	13.00	Enero	24.14	18.53	38.869	13/02/08
24/07/09	13.00	Febrero	22.68	17.56	38.885	06/03/08
31/07/09	13.00	Marzo	22.24	18.17	38.905	08/04/08
07/08/09	13.00	Abril	22.62	18.35	38.926	08/05/08
14/08/09	13.00	Mayo	24.00	20.85	38.946	05/06/08
21/08/09	13.00	Junio	22.38	20.09	38.968	08/07/08
28/08/09	13.00	Julio	23.47	20.30	38.989	07/08/08
04/09/09	13.00	Agosto	22.83	20.09	39.009	04/09/08
11/09/09	13.00	Septiembre	22.31	19.68	39.034	09/10/08
18/09/09	13.00	Octubre	22.62	19.82	39.053	06/11/08
25/09/09	13.00	Noviembre	23.18	20.24	39.073	04/12/08
02/10/09	13.00	Diciembre	21.67	19.65	39.097	13/01/09
09/10/09	13.00	<b>2009</b>				
16/10/09	13.00	Enero	22.38	19.76	39.114	05/02/09
23/10/09	13.00	Febrero	22.89	19.98	39.135	04/03/09
30/10/09	13.00	Marzo	22.37	19.74	39.155	07/04/09
06/11/09	13.00	Abril	21.46	18.77	39.174	08/05/09
13/11/09	13.00	Mayo	21.54	18.77	39.193	04/06/09
20/11/09	13.00	Junio	20.41	17.56	39.217	09/07/09
27/11/09	13.00	Julio	20.01	17.26	39.239	11/08/09
04/12/09	13.00	Agosto	19.56	17.04	39.259	08/09/09
11/12/09	13.00	Septiembre	18.62	16.58	39.281	08/10/09
18/12/09	13.00	Octubre	20.35	17.62	39.300	05/11/09
25/12/09	13.00	Noviembre	18.84	17.05	39.323	08/12/09
31/12/09	13.00					

Fuente: Banco Central de Venezuela

Gerencia de Estadísticas Económicas, Departamento de Estadísticas del Sector Financiero

(1) Resolución N° 06-12-01 del Banco Central de Venezuela, publicada en Gaceta Oficial N° 38.589 del 21/12/06.

(2) Artículos 108 literales b y c, y 668 Parágrafo Segundo de la Reforma Parcial de la Ley Orgánica del Trabajo vigente desde el 19/06/97, publicada en la Gaceta Oficial No. 5.152 Extraordinaria.

**CUADRO I.10**  
**TASAS DE INTERES ANUALES NOMINALES PROMEDIO PONDERADAS**  
**DE LOS BANCOS COMERCIALES Y UNIVERSALES**  
(Porcentajes)

<b>SEIS PRINCIPALES BANCOS COMERCIALES Y UNIVERSALES</b> (Cobertura nacional)	<b>2008</b>	<b>2009</b>			<b>SEMANA FINALIZADA EL</b>			
		Oct.	Nov.	Dic.	11/12/09	18/12/09	24/12/09	30/12/09
Activa <sup>(1)</sup>	22.77	20.35	18.84	18.94	19.55	18.79	18.21	19.43
Depósitos de ahorro	13.90	12.59	12.59	12.59	12.59	12.59	12.60	12.59
Depósitos a plazo 90 días	16.55	14.89	15.25	15.00	14.55	14.60	14.50	14.50
<b>BANCOS COMERCIALES Y UNIVERSALES <sup>(2)</sup></b> (Cobertura nacional)	<b>2008</b>	<b>2009</b>			<b>INFORMACION AL</b>			
		Nov.	Dic.	28/12/09	29/12/09	30/12/09	31/12/09	05/01/10
Pagarés	24.05	19.93	19.13	20.97	18.63	17.90	20.22	19.50
Depósitos a plazo (días)								
30	15.99	15.75	15.14	15.15	15.91	15.57	15.42	14.86
60	15.87	15.24	15.16	14.64	14.78	14.53	14.66	15.48
90	16.47	15.33	15.41	14.69	16.18	14.72	15.12	14.62
Participaciones (días)								
30	15.77	14.77	14.80	14.76	14.82	14.80	15.04	14.95
60	15.55	15.06	15.19	14.73	14.50	14.62	14.90	14.54
90	15.77	15.32	16.33	16.47	15.09	14.70	14.51	14.51

Fuente: Banco Central de Venezuela

Gerencia de Estadísticas Económicas, Departamento de Estadísticas del Sector Financiero

(1) Se incluye los créditos destinados al Sector Agrícola a partir del 08/08/97, conforme a lo previsto en la Resolución No. 97-07-02, publicada en la Gaceta Oficial No. 36.264 del 07/08/97.

(2) A partir del 01/07/09, la información corresponde al Sistema Estadístico sobre Transacciones Monetarias (SETM), Cobertura Nacional.

**GRAFICO I.5  
RESERVAS INTERNACIONALES**

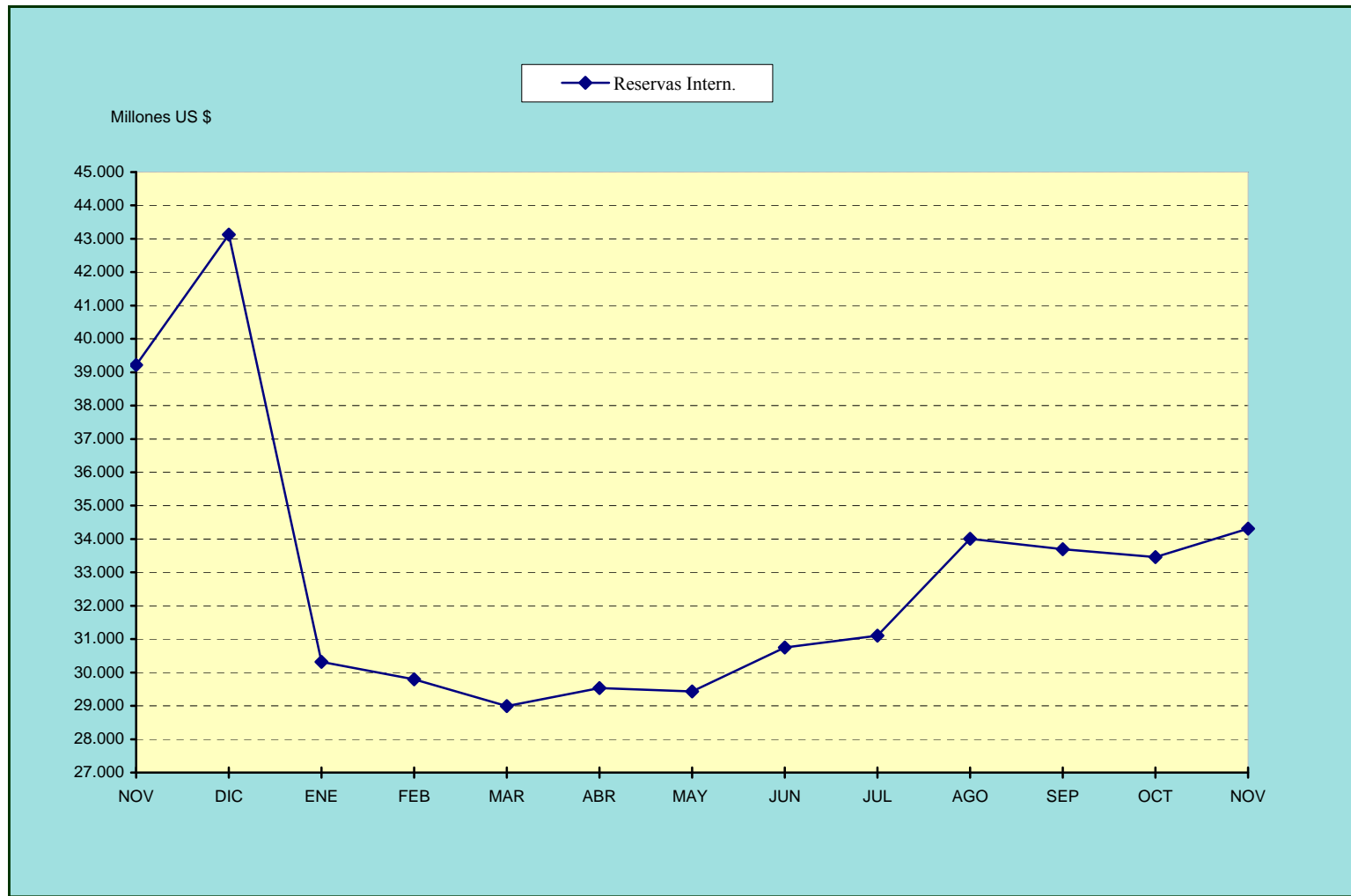

	NOV	DIC	ENE	FEB	MAR	ABR	MAY	JUN	JUL	AGO	SEP	OCT	NOV
Reservas Intern.	39.218	43.127	30.322	29.795	28.992	29.532	29.431	30.750	31.100	34.008	33.697	33.456	34.312
	2008						2009						

**CUADRO I.11**  
**TASAS DE INTERÉS DE LAS OPERACIONES INTERBANCARIAS Y DE LAS MESAS**  
**DE DINERO DE LOS BANCOS COMERCIALES Y UNIVERSALES**  
(Porcentajes)

INFORMACION AL :		Tipo de Operación			
		Overnight (1)	Otras Operaciones a: (2)		
			7 días	15 días	30 días
14/12/09	Mínima	7.00	2.00	4.00	4.16
	Máxima	19.51	4.00	8.00	14.50
15/12/09	Mínima	6.00	2.00	4.00	4.16
	Máxima	18.00	4.00	8.00	14.50
16/12/09	Mínima	6.00	2.00	4.00	4.16
	Máxima	14.00	4.00	8.00	14.50
17/12/09	Mínima	5.00	2.00	4.00	4.16
	Máxima	24.00	4.00	8.00	14.50
18/12/09	Mínima	5.00	2.00	4.00	4.16
	Máxima	22.00	4.00	8.00	14.50

Fuente: Banco Central de Venezuela

Gerencia de Operaciones Monetarias, Departamento de Operaciones en Mercado Abierto

(1) Corresponde a operaciones pactadas a través del SET

(2) Corresponde a una muestra de 02 bancos comerciales y 09 bancos universales.

**CUADRO I.12**  
**PRINCIPALES CUENTAS ACTIVAS Y PASIVAS**  
**DE LOS BANCOS COMERCIALES**

	<b>2009</b>			<b>Semana finalizada el</b>			
	SEPTIEMBRE	OCTUBRE	NOVIEMBRE	18/12/2009	25/12/2009	01/01/2010	08/01/2010
<b>Cuentas Activas</b>	<b>39.428.755</b>	<b>42.793.277</b>	<b>31.461.067</b>	<b>24.045.137</b>	<b>22.965.710</b>	<b>22.347.340</b>	<b>24.807.022</b>
Disponibilidades	7.860.605	8.293.313	7.185.969	4.930.533	4.319.505	3.815.142	3.653.568
Cartera de Créditos	12.886.609	15.005.986	13.751.909	11.249.859	10.984.021	10.792.682	10.702.820
Inversiones	18.681.541	19.493.978	10.523.189	7.864.745	7.662.185	7.739.516	10.450.634
<b>Cuentas Pasivas</b>	<b>24.338.233</b>	<b>25.275.726</b>	<b>19.401.171</b>	<b>15.180.683</b>	<b>14.692.051</b>	<b>15.274.791</b>	<b>15.588.914</b>
Depósitos a la Vista	8.708.863	9.012.371	7.889.738	6.303.361	6.232.185	6.224.240	6.097.044
Depósitos de Ahorro	3.365.477	3.466.290	3.398.253	2.490.744	2.472.058	2.576.806	2.665.350
Depósitos a Plazo	12.263.893	12.797.065	8.113.180	6.386.578	5.987.807	6.473.745	6.826.521

Fuente: Banco Central de Venezuela

Gerencia de Operaciones Monetarias, Departamento de Reservas Bancarias y de Crédito

Notas: La información proviene de la Posición Diaria de Efectivo, Colocaciones y Obligaciones.

Expresado en la escala monetaria vigente a partir del 1° Enero de 2008.

Excluye los bancos intervenidos, estatificados, en proceso de liquidación.

**CUADRO I.13**  
**PRINCIPALES CUENTAS ACTIVAS Y PASIVAS**  
**DE LOS BANCOS UNIVERSALES**  
(Miles de Bolívares)

	2009			Semana finalizada el			
	SEPTIEMBRE	OCTUBRE	NOVIEMBRE	18/12/2009	25/12/2009	01/01/2010	08/01/2010
<b>Cuentas Activas</b>	<b>258.657.788</b>	<b>256.741.032</b>	<b>246.116.228</b>	<b>238.927.312</b>	<b>238.177.380</b>	<b>241.019.970</b>	<b>241.685.470</b>
Disponibilidades	61.711.430	61.689.713	60.340.221	62.623.367	61.407.144	63.661.892	65.111.486
Cartera de Créditos	128.020.580	133.313.538	128.125.444	127.395.617	128.079.853	128.363.723	127.039.668
Inversiones	68.925.778	61.737.781	57.650.563	48.908.328	48.690.382	48.994.355	49.534.316
<b>Cuentas Pasivas</b>	<b>184.008.563</b>	<b>177.629.839</b>	<b>174.379.824</b>	<b>169.132.092</b>	<b>168.242.703</b>	<b>169.388.617</b>	<b>170.687.149</b>
Depósitos a la Vista	114.076.332	110.433.057	110.715.535	110.430.094	108.592.910	109.400.791	110.092.320
Depósitos de Ahorro	44.154.049	42.611.851	44.563.019	43.786.265	44.822.942	45.330.705	45.925.805
Depósitos a Plazo	25.775.965	24.582.732	19.100.934	14.915.400	14.826.607	14.656.965	14.668.867
Titulos Valores Emitidos por la Institución	2.217	2.199	336	333	244	157	157

Fuente: Banco Central de Venezuela

Gerencia de Operaciones Monetarias, Departamento de Reservas Bancarias y de Crédito

Notas: La información proviene de la Posición Diaria de Efectivo, Colocaciones y Obligaciones.

Los Depósitos de Ahorro incluyen Ley de Política Habitacional y Fondo Mutual Habitacional.

Expresado en la escala monetaria vigente a partir del 1° Enero de 2008.

Excluye los bancos intervenidos, estatificados, en proceso de liquidación.

**CUADRO I.14**  
**PRINCIPALES CUENTAS ACTIVAS Y PASIVAS**  
**DE LOS BANCOS HIPOTECARIOS**  
(Miles de Bolívares)

	<b>2009</b>			<b>Semana finalizada el</b>			
	SEPTIEMBRE	OCTUBRE	NOVIEMBRE	18/12/2009	25/12/2009	01/01/2010	08/01/2010
<b>Cuentas Activas</b>	<b>25.049</b>	<b>24.924</b>	<b>27.920</b>	<b>25.274</b>	<b>24.955</b>	<b>28.422</b>	<b>33.231</b>
Disponibilidades	136	92	1.668	472	465	3.932	9.080
Cartera de Créditos	24.913	24.832	26.252	24.802	24.490	24.490	24.151
Inversiones	-	-	-	-	-	-	-
<b>Cuentas Pasivas</b>	<b>9</b>	<b>4</b>	<b>4</b>	<b>4</b>	<b>4</b>	<b>4</b>	<b>4</b>
Depósitos de Ahorro	-	-	-	-	-	-	-
Depósitos a Plazo	-	-	-	-	-	-	-
Títulos Valores Emitidos por la Institución	9	4	4	4	4	4	4

Fuente: Banco Central de Venezuela

Gerencia de Operaciones Monetarias, Departamento de Reservas Bancarias y de Crédito

Notas: La información proviene de la Posición Diaria de Efectivo, Colocaciones y Obligaciones.

Expresados en la escala monetaria vigente a partir del 1° Enero de 2008.

Excluye los bancos en proceso de liquidación.

**CUADRO I.15**  
**PRINCIPALES CUENTAS ACTIVAS Y PASIVAS**  
**DE LOS BANCOS DE INVERSIÓN**  
(Miles de Bolívares)

	<b>2009</b>			<b>Semana finalizada el</b>			
	SEPTIEMBRE	OCTUBRE	NOVIEMBRE	18/12/2009	25/12/2009	01/01/2010	08/01/2010
<b>Cuentas activas</b>	<b>3.367.877</b>	<b>3.851.772</b>	<b>53.655</b>	<b>50.716</b>	<b>49.885</b>	<b>58.007</b>	<b>66.555</b>
Disponibilidades	196.610	180.324	5.515	6.077	5.113	9.825	21.773
Cartera de Créditos	102.036	113.177	22.147	22.050	21.854	21.276	20.989
Inversiones	3.069.231	3.558.271	25.993	22.589	22.919	26.906	23.793
<b>Cuentas pasivas</b>	<b>532.522</b>	<b>710.961</b>	<b>494.298</b>	<b>17.932</b>	<b>17.200</b>	<b>17.155</b>	<b>17.777</b>
Depósitos a Plazo y Certificados de Ahorro	532.522	710.961	494.298	17.932	17.200	17.155	17.777

Fuente: Banco Central de Venezuela

Gerencia de Operaciones Monetarias, Departamento de Reservas Bancarias y de Crédito

Notas: La información proviene de la Posición Diaria de Efectivo, Colocaciones y Obligaciones.

Expresado en la escala monetaria vigente a partir del 1° Enero de 2008.

Excluye los bancos intervenidos, en proceso de liquidación.

**CUADRO I.16**  
**PRINCIPALES CUENTAS ACTIVAS Y PASIVAS**  
**DE LAS ENTIDADES DE AHORRO Y PRÉSTAMO**  
(Miles de Bolívares)

	2009			Semana finalizada al			
	SEPTIEMBRE	OCTUBRE	NOVIEMBRE	18/12/2009	25/12/2009	01/01/2010	08/01/2010
<b>Cuentas activas</b>	<b>7.004.898</b>	<b>7.345.629</b>	<b>7.900.623</b>	<b>6.773.142</b>	<b>6.362.042</b>	<b>6.200.586</b>	<b>6.003.201</b>
Disponibilidades	1.839.861	2.145.192	3.535.175	2.090.391	1.767.591	1.684.040	1.563.636
Cartera de Créditos	2.787.664	2.922.748	2.996.663	3.026.962	2.987.650	2.935.845	2.868.874
Inversiones	2.377.373	2.277.689	1.368.785	1.655.789	1.606.801	1.580.700	1.570.690
<b>Cuentas pasivas</b>	<b>4.356.969</b>	<b>4.765.271</b>	<b>5.099.755</b>	<b>4.061.409</b>	<b>3.717.896</b>	<b>3.595.504</b>	<b>3.592.711</b>
Depósitos a la Vista	2.091.292	2.452.733	2.826.960	2.421.549	2.222.164	2.145.501	2.105.203
Depósitos de Ahorro	1.047.735	964.489	1.053.622	751.282	722.177	738.627	746.998
Depósitos a Plazo	1.217.942	1.348.049	1.219.173	888.578	773.555	711.376	740.510
Títulos Valores Emitidos por la Institución	-	-	-	-	-	-	-

Fuente: Banco Central de Venezuela

Gerencia de Operaciones Monetarias, Departamento de Reservas Bancarias y de Crédito

Notas: La información proviene de la Posición Diaria de Efectivo, Colocaciones y Obligaciones.

Los Depósitos de Ahorro incluyen Ley de Política Habitacional y Fondo Mutual Habitacional.

Expresados en la escala monetaria vigente a partir del 1° Enero de 2008.

**CUADRO I.17**  
**PRINCIPALES CUENTAS ACTIVAS Y PASIVAS**  
**DE LAS ARRENDADORAS FINANCIERAS**  
(Miles de Bolívares)

	<b>2009</b>			<b>Semana finalizada el</b>			
	SEPTIEMBRE	OCTUBRE	NOVIEMBRE	18/12/2009	25/12/2009	01/01/2010	08/01/2010
<b>Cuentas Activas</b>	<b>46.685</b>	<b>46.095</b>	<b>45.472</b>	<b>45.059</b>	<b>45.036</b>	<b>44.836</b>	<b>44.583</b>
Disponibilidades	9.791	10.261	9.976	10.335	12.820	12.667	9.670
Cartera de Créditos	24.894	23.834	23.496	23.324	23.215	23.168	22.735
Inversiones	12.000	12.000	12.000	11.400	9.000	9.000	12.178
<b>Cuentas Pasivas</b>	-	-	-	-	-	-	-
Depósitos a Plazo y Certificados de Ahorro	-	-	-	-	-	-	-

Fuente: Banco Central de Venezuela

Gerencia de Operaciones Monetarias, Departamento de Reservas Bancarias y de Crédito

Notas: La información proviene de la Posición Diaria de Efectivo, Colocaciones y Obligaciones.

Expresado en la escala monetaria vigente a partir del 1° Enero de 2008.

Excluye los bancos estatificados, intervenidos, en proceso de liquidación.

**CUADRO I.18**  
**PRINCIPALES CUENTAS ACTIVAS Y PASIVAS**  
**DE LOS FONDOS DEL MERCADO MONETARIO**  
(Miles de Bolívares)

	<b>2009</b>			<b>Semana finalizada el</b>			
	SEPTIEMBRE	OCTUBRE	NOVIEMBRE	18/12/2009	25/12/2009	01/01/2010	08/01/2010
<b>Cuentas Activas</b>	<b>156.759</b>	<b>156.759</b>	<b>159.435</b>	<b>158.075</b>	<b>157.470</b>	<b>157.458</b>	<b>62.377</b>
Disponibilidades	1.605	1.605	8.659	6.949	6.659	6.447	2.066
Cartera de Créditos	10	10	8	0	0	0	0
Inversiones	155.144	155.144	150.768	151.126	150.811	151.011	60.311
<b>Cuentas Pasivas</b>	-	-	-	-	-	-	-
Depósitos a Plazo y Certificados de Ahorro	-	-	-	-	-	-	-
Títulos Valores Emitidos por la Institución							

Fuente: Banco Central de Venezuela

Gerencia de Operaciones Monetarias, Departamento de Reservas Bancarias y de Crédito

Notas: La información proviene de la Posición Diaria de Efectivo, Colocaciones y Obligaciones.

Expresado en la escala monetaria vigente a partir del 1° Enero de 2008.

**CUADRO I.19**  
**PRINCIPALES CUENTAS ACTIVAS Y PASIVAS**  
**DE LA BANCA DE DESARROLLO**  
(Miles de Bolívares)

	2009			Semana finalizada el			
	SEPTIEMBRE	OCTUBRE	NOVIEMBRE	18/12/2009	25/12/2009	01/01/2010	08/01/2010
<b>Cuentas Activas</b>	<b>2.784.753</b>	<b>2.784.753</b>	<b>1.232.839</b>	<b>1.043.778</b>	<b>1.014.235</b>	<b>1.010.107</b>	<b>1.020.761</b>
Disponibilidades	344.830	344.830	340.288	217.464	189.546	182.881	195.664
Cartera de Créditos	972.865	972.865	534.338	547.352	553.854	542.878	531.835
Inversiones	1.467.058	1.467.058	358.213	278.962	270.834	284.349	293.262
<b>Cuentas Pasivas</b>	<b>744.864</b>	<b>744.864</b>	<b>599.302</b>	<b>331.336</b>	<b>293.213</b>	<b>350.722</b>	<b>309.797</b>
Depósitos a la Vista	271.654	271.654	150.782	106.217	109.166	182.881	152.006
Depósitos de Ahorro	40.498	40.498	30.984	59.994	63.251	63.168	62.302
Depósitos a Plazo	405.112	405.112	389.936	137.525	99.796	83.673	74.489
Titulos Valores Emitidos por la Institución	27.600	27.600	27.600	27.600	21.000	21.000	21.000

Fuente: Banco Central de Venezuela

Gerencia de Operaciones Monetarias, Departamento de Reservas Bancarias y de Crédito

Notas: La información proviene de la Posición Diaria de Efectivo, Colocaciones y Obligaciones.

Expresado en la escala monetaria vigente a partir del 1° de Enero de 2008.

**CUADRO I.20**  
**FONDOS MUTUALES DE INVERSIÓN**  
**VALOR UNITARIO DE INVERSIÓN DE LAS ACCIONES**

FONDOS MUTUALES	2009			INFORMACIÓN AL		
	Sep.	Oct.	Nov.	29/12/09	30/12/09	31/12/09
<b>En bolívares:</b>						
Asefin Fondo Mutual	1.09	1.09	1.10	-	-	-
BanESCO Renta Fija	3.96	3.98	4.01	4.04	4.04	4.04
BanESCO Renta Variable	1.87	1.88	1.92	2.01	2.01	2.01
Canarias Fondo Mutual	2.20	2.21	-	-	-	-
Fondo Mutual del Caribe Renta Fija	1.71	-	-	-	-	-
Fondo Mutual de Venezuela	3.53	3.61	3.77	3.94	3.94	3.94
Interacciones Fondo Mutual Mixto	4.91	4.84	4.87	5.04	5.04	5.04
Megaval Fondo Mutual	1.45	1.23	-	1.55	1.55	1.61
BOD Mixto Fondo Mutual	11.23	11.32	11.41	11.49	11.50	11.50
Portafolio Mercantil Renta Fija	177.75	180.95	180.56	179.95	180.01	180.36
Primus Renta Fija Fondo Mutual	9.21	9.29	9.37	9.35	9.35	9.23
Pro Renta Fondo Mutual	2.02	2.04	2.06	2.08	2.08	2.07
Pro Dinero Fondo Mutual	1.28	1.29	1.30	1.31	1.31	1.30
Santander Port Diversificado de Invers.	1.79	1.76	-	1.74	1.74	1.74
U21 Renta Fija	1.62	1.63	-	-	-	-
U21 Mixto	1.68	1.68	-	-	-	-
VOI Fondo Mutual	11.48	11.62	11.78	11.96	11.97	11.97
<b>En dólares:</b>						
BanESCO Dólares	146.33	152.07	153.98	156.34	156.35	157.29
Fondo Mutual del Caribe Dólares	89.73	-	-	-	-	-
Italcambio Fondo Mutual	100.52	100.59	100.66	100.72	100.73	100.73
Inverunión Fondo Mutual	-	-	-	-	-	-
Primus USA Fondo Mutual Dólares	4.50	4.45	4.64	4.81	4.81	-
Primus Renta Fondo Mutual Dólares	10.50	11.25	10.66	10.72	10.72	10.72
Pro Divisas Provincial Fondo Mutual	101.32	101.16	101.23	101.09	101.08	101.01
Santander Venezuela Portafolio (Caracas)	97.10	92.19	-	90.48	90.64	90.46
VOI Fondo Mutual en Dólares	152.36	151.18	151.37	150.07	150.03	150.16

Fuente: Banco Central de Venezuela

Gerencia de Estadísticas Económicas, Departamento de Estadísticas del Sector Financiero

Nota: Los datos anuales y mensuales corresponden al último día hábil del periodo de referencia.

**CUADRO I.21**  
**COTIZACIÓN DE LA DEUDA EXTERNA VENEZOLANA**  
**CIERRE SEMANAL**  
**(Porcentajes)**

EMISOR	TITULOS	Semana finalizada el				
		04/12/2009	11/12/2009	18/12/2009	24/12/2009	31/12/2009
<b>REPÚBLICA</b>	Global 27	69.00	71.69	71.56	74.00	74.38

Vicepresidencia de Operaciones Internacionales. Departamento de Pasivos Internacionales

La información primaria proviene de Reuters.

Fuente: Banco Central de Venezuela

**CUADRO I.22**  
**RESERVAS INTERNACIONALES Y TASAS DE CAMBIO**

FECHA DE REFERENCIA	RESERVAS INTERNACIONALES			TASAS DE CAMBIO Bs/US \$ (3)	
	BCV	FIEM / FEM (1) (Millones de US \$)	TOTAL (2)	COMPRA	VENTA
<b>2007</b>					
Enero	35.620	772	36.392	2.144.60	2.150.00
Febrero	32.569	775	33.344	2.144.60	2.150.00
Marzo	31.520	779	32.299	2.144.60	2.150.00
Abril	26.393	782	27.175	2.144.60	2.150.00
Mayo	24.456	786	25.242	2.144.60	2.150.00
Junio	24.424	789	25.213	2.144.60	2.150.00
Julio	25.552	793	26.345	2.144.60	2.150.00
Agosto	27.105	796	27.901	2.144.60	2.150.00
Septiembre	29.154	800	29.954	2.144.60	2.150.00
Octubre	30.167	805	30.972	2.144.60	2.150.00
Noviembre	31.448	806	32.254	2.144.60	2.150.00
Diciembre	33.477	809	34.286	2.144.60	2.150.00
<b>2008</b>					
Enero	33.057	812	33.869	2.144600	2.150000
Febrero	32.378	814	33.192	2.144600	2.150000
Marzo	31.130	816	31.946	2.144600	2.150000
Abril	30.313	818	31.131	2.144600	2.150000
Mayo	30.629	819	31.448	2.144600	2.150000
Junio	33.514	821	34.335	2.144600	2.150000
Julio	34.598	823	35.421	2.144600	2.150000
Agosto	36.939	824	37.763	2.144600	2.150000
Septiembre	38.380	826	39.206	2.144600	2.150000
Octubre	39.392	828	40.220	2.144600	2.150000
Noviembre	38.390	828	39.218	2.144600	2.150000
Diciembre	42.299	828	43.127	2.144600	2.150000
<b>2009</b>					
Enero	29.494	828	30.322	2.144600	2.150000
Febrero	28.967	828	29.795	2.144600	2.150000
Marzo	28.163	829	28.992	2.144600	2.150000
Abril	28.703	829	29.532	2.144600	2.150000
Mayo	28.602	829	29.431	2.144600	2.150000
Junio	29.921	829	30.750	2.144600	2.150000
Julio	30.271	829	31.100	2.144600	2.150000
Agosto	33.179	829	34.008	2.144600	2.150000
Septiembre	32.868	829	33.697	2.144600	2.150000
Octubre	32.626	830	33.456	2.144600	2.150000
Noviembre	33.482	830	34.312	2.144600	2.150000
<b>Semana finalizada el: (*)</b>					
27/11/09	32.535	830	33.365	2.144600	2.150000
04/12/09	33.489	830	34.319	2.144600	2.150000
11/12/09	34.240	830	35.070	2.144600	2.150000
18/12/09	33.445	830	34.275	2.144600	2.150000
24/12/09	33.665	830	34.495	2.144600	2.150000
<b>Información al: (*)</b>					
22/12/09	33.693	830	34.523	2.144600	2.150000
23/12/09	33.971	830	34.801	2.144600	2.150000
24/12/09	33.665	830	34.495	2.144600	2.150000
25/12/09	33.665	830	34.495	2.144600	2.150000
28/12/09	33.620	830	34.450	2.144600	2.150000

Fuente: Banco Central de Venezuela

Gerencia de Estadísticas Económicas, Departamento de Estadísticas del Sector Externo

(1) Fondo de Inversión para la Estabilización Macroeconómica. Incluye cartera administrada por el BCV. Los activos del FIEM fueron transferidos contablemente al Fondo para la Estabilización Macroeconómica (FEM) el 23/12/2003.

(2) Excluye al Banco de Desarrollo Económico y Social de Venezuela (BANDES).

(3) La información corresponde a la cotización utilizada para la liquidación de las operaciones cambiarias, establecidas por el BCV con dos días hábiles de anticipación a la fecha indicada, y expresada en la escala monetaria vigente a partir del 1 enero de 2008.

(\*) Cifras Provisionales.

**GRAFICO I.5  
RESERVAS INTERNACIONALES**

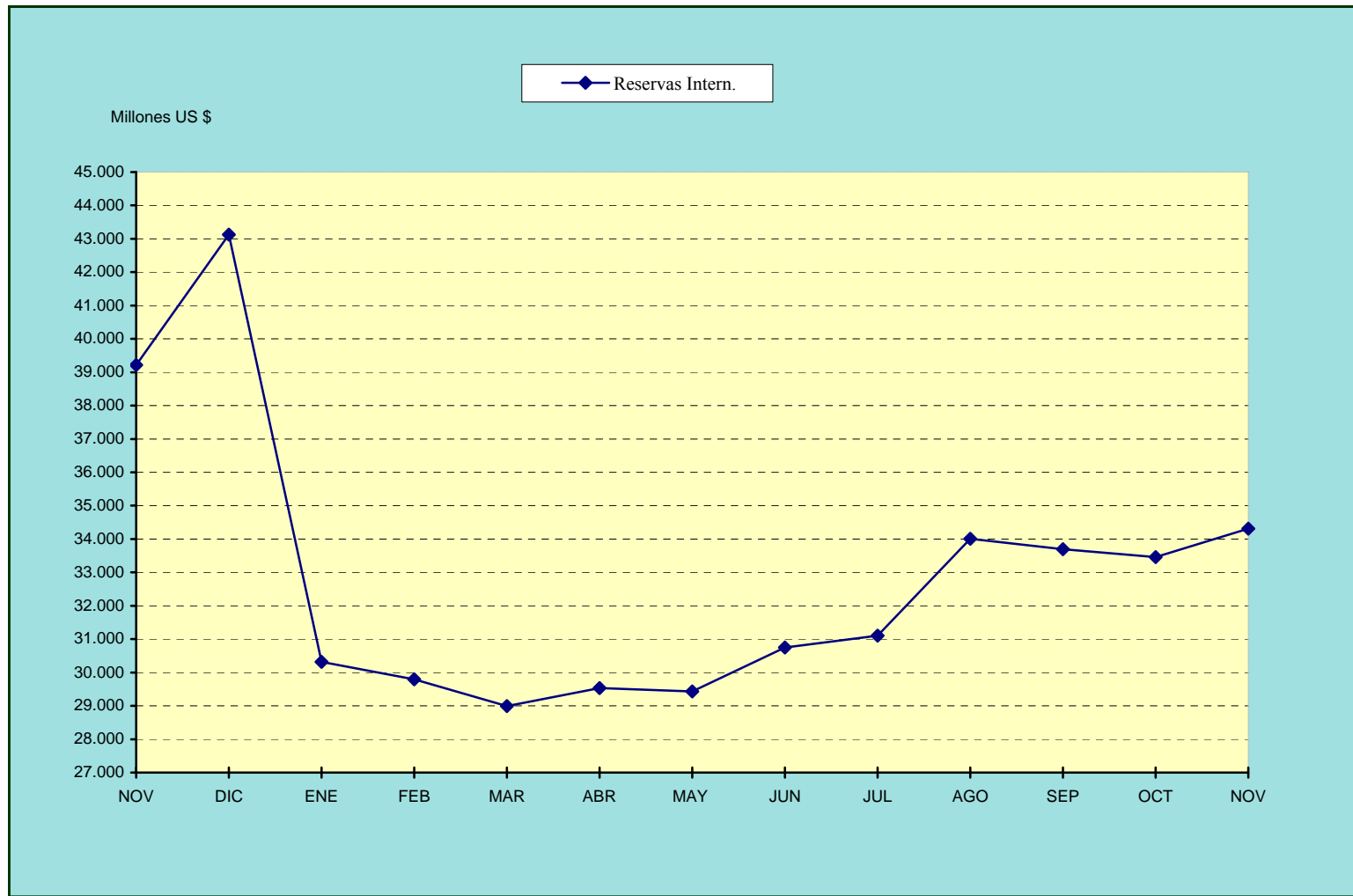

	NOV	DIC	ENE	FEB	MAR	ABR	MAY	JUN	JUL	AGO	SEP	OCT	NOV
Reservas Intern.	39.218	43.127	30.322	29.795	28.992	29.532	29.431	30.750	31.100	34.008	33.697	33.456	34.312

2008

2009

**GRAFICO I.6  
TASAS DE CAMBIO**

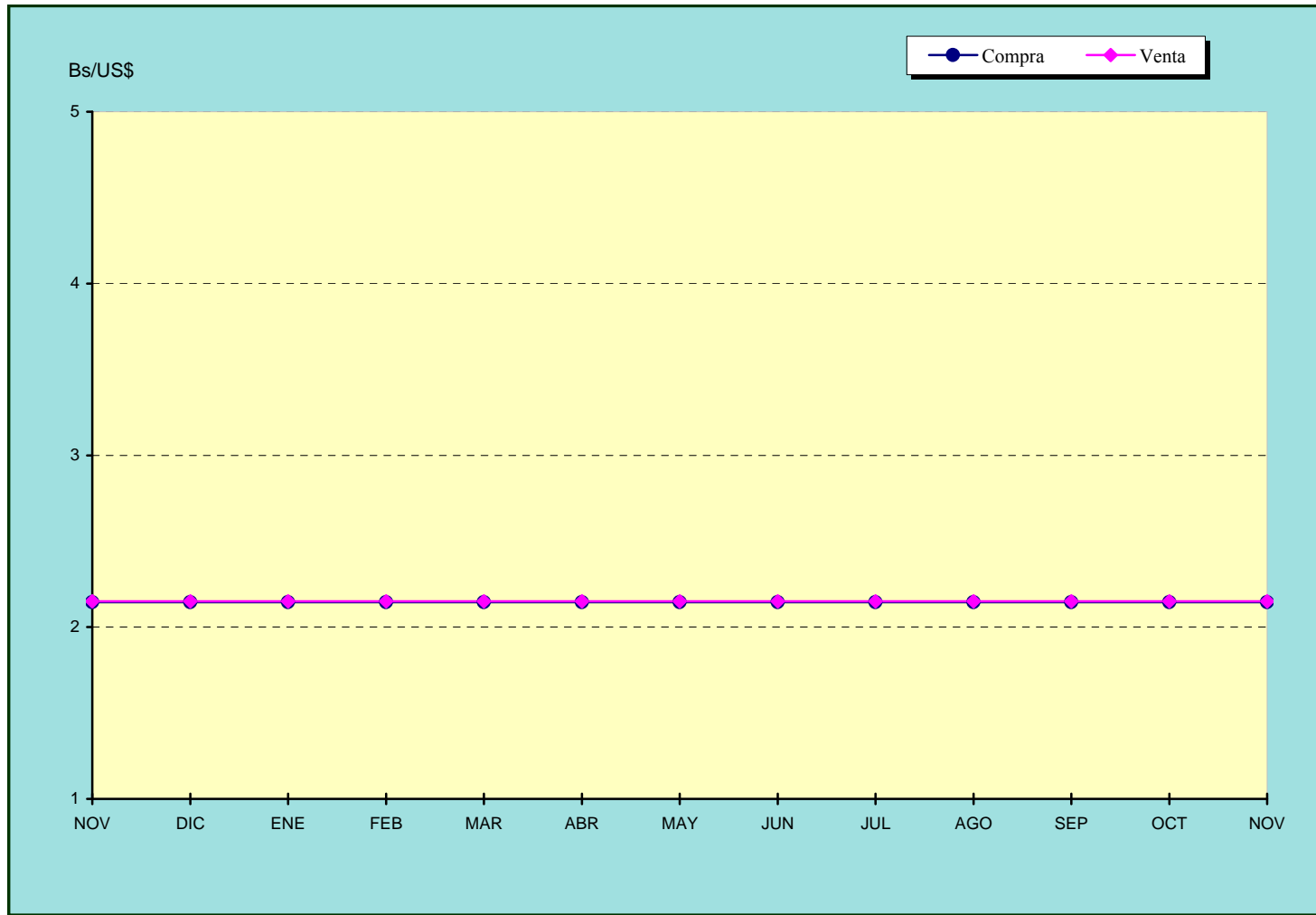

	NOV	DIC	ENE	FEB	MAR	ABR	MAY	JUN	JUL	AGO	SEP	OCT	NOV
<b>Compra</b>	2.1446	2.1446	2.1446	2.1446	2.1446	2.1446	2.1446	2.1446	2.1446	2.1446	2.1446	2.1446	2.1446
<b>Venta</b>	2.1500	2.1500	2.1500	2.1500	2.1500	2.1500	2.1500	2.1500	2.1500	2.1500	2.1500	2.1500	2.1500

2008

2009

# Indicadores de precios

---

**CUADRO II.1**  
**INDICE NACIONAL DE PRECIOS AL CONSUMIDOR**  
**Serie desde Diciembre 2007**  
( BASE Diciembre 2007 = 100 )

	Indice	Var%
<b>2009</b>		
Noviembre	161.0	1.9
Octubre	158.0	1.9
Septiembre	155.1	2.5
Agosto	151.3	2.2
Julio	148.0	2.1
Junio	145.0	1.8
Mayo	142.5	2.0
Abril	139.7	1.8
Marzo	137.2	1.2
Febrero	135.6	1.3
Enero	133.9	2.3
<b>2008</b>		
Diciembre	130.9	2.6
Noviembre	127.6	2.3
Octubre	124.7	2.4
Septiembre	121.8	2.0
Agosto	119.4	1.8
Julio	117.3	1.9
Junio	115.1	2.4
Mayo	112.4	3.2
Abril	108.9	1.7
Marzo	107.1	1.7
Febrero	105.3	2.1
Enero	103.1	3.1
<b>2007</b>		
Diciembre	100.0	

**GRAFICO II.1**  
**VARIACION PORCENTUAL DEL INDICE NACIONAL DE PRECIOS AL CONSUMIDOR**

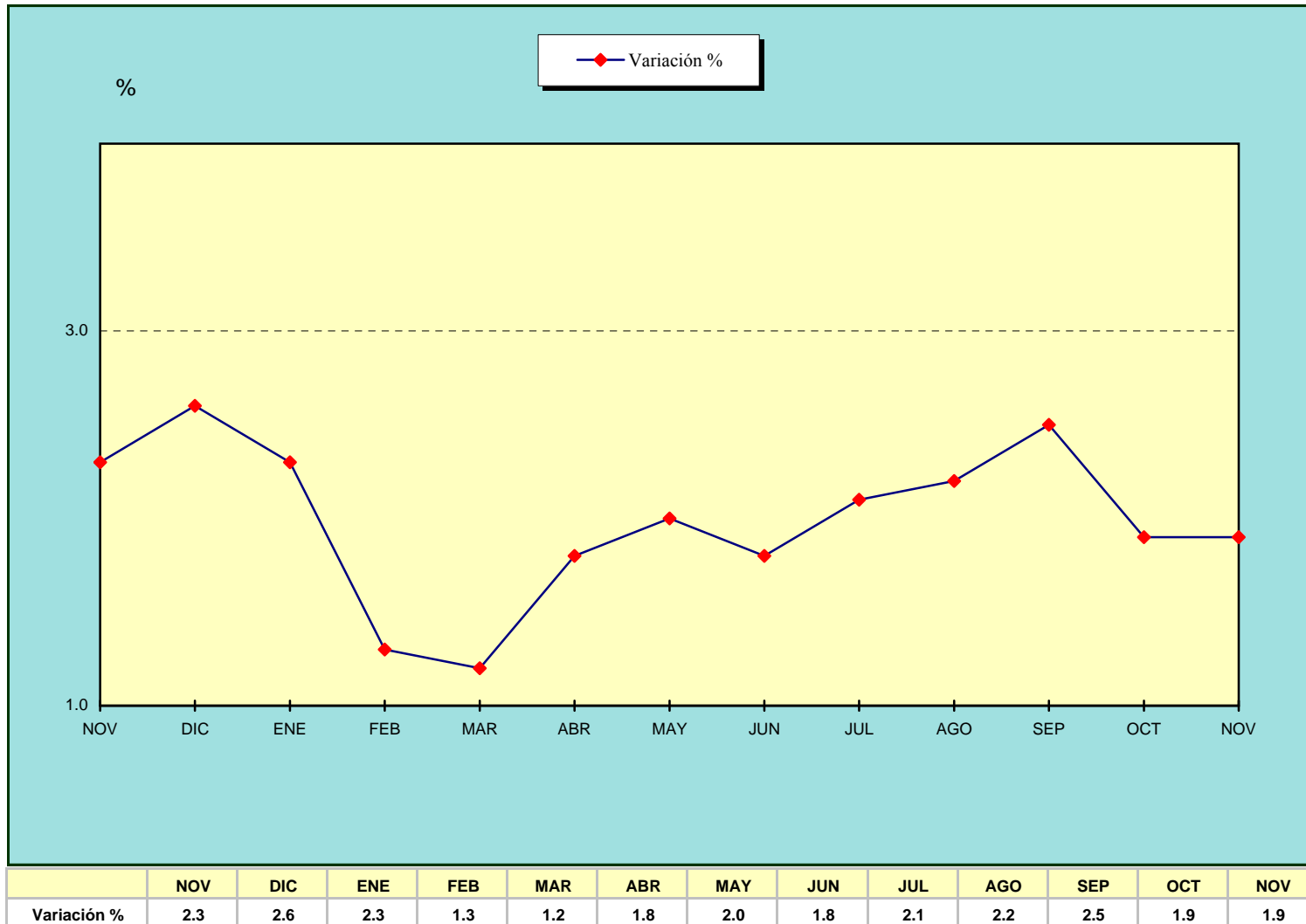

2008

2009

**CUADRO IL2**  
**INDICE NACIONAL DE PRECIOS AL CONSUMIDOR**  
(Base Diciembre 2007 = 100)

CLASIFICACIONES	2009																				VARIACION PUNTUAL (1)
	ENERO		FEBRERO		MARZO		ABRIL		MAYO		JUNIO		JULIO		AGOSTO		SEPTIEMBRE		OCTUBRE		
	Indice	Var %	Indice	Var %	Indice	Var %	Indice	Var %	Indice	Var %	Indice	Var %	Indice	Var %	Indice	Var %	Indice	Var %	Indice	Var %	
<b>INDICE GENERAL DE PRECIOS AL CONSUMIDOR</b>	133.9	2.3	135.6	1.3	137.2	1.2	139.7	1.8	142.5	2.0	145.0	1.8	148.0	2.1	151.3	2.2	155.1	2.5	158.0	1.9	26.7
<b>POR GRUPOS</b>																					
Alimentos y Bebidas no Alcohólicas	145.5	3.0	145.8	0.2	146.0	0.1	146.0	0.0	146.3	0.2	147.7	1.0	151.1	2.3	155.4	2.8	160.6	3.3	163.9	2.1	24.8
Bebidas Alcohólicas y Tabaco	136.6	2.1	137.2	0.4	142.4	3.8	146.8	3.1	151.7	3.3	157.4	3.8	162.1	3.0	170.7	5.3	176.1	3.2	179.7	2.0	38.9
Vestido y Calzado	119.6	0.5	120.8	1.0	121.6	0.7	123.7	1.7	125.2	1.2	127.7	2.0	129.1	1.1	130.9	1.4	132.6	1.3	134.5	1.4	17.4
Alquiler de Vivienda	111.5	1.0	111.9	0.4	113.8	1.7	115.0	1.1	116.5	1.3	118.0	1.3	119.9	1.6	121.9	1.7	123.3	1.1	124.3	0.8	13.8
Servicio de la Vivienda excepto Teléfono	106.0	0.2	106.4	0.4	107.2	0.8	107.2	0.0	107.5	0.3	107.7	0.2	108.0	0.3	107.9	(0.1)	107.8	(0.1)	108.2	0.4	2.3
Equipamiento del Hogar	132.8	2.5	137.3	3.4	139.8	1.8	143.6	2.7	149.2	3.9	153.0	2.5	156.0	2.0	158.9	1.9	163.2	2.7	166.9	2.3	33.0
Salud	133.0	3.6	136.7	2.8	140.7	2.9	143.7	2.1	147.0	2.3	150.3	2.2	152.6	1.5	155.0	1.6	157.5	1.6	160.7	2.0	29.3
Transporte	134.9	1.7	137.9	2.2	140.4	1.8	146.8	4.6	155.4	5.9	159.8	2.8	163.5	2.3	166.5	1.8	168.3	1.1	170.2	1.1	34.7
Comunicaciones	106.4	0.6	107.4	0.9	107.9	0.5	110.9	2.8	111.2	0.3	111.5	0.3	111.8	0.3	112.1	0.3	112.6	0.4	113.0	0.4	7.5
Esparcimiento y Cultura	128.9	2.3	130.8	1.5	132.7	1.5	136.6	2.9	140.6	2.9	143.6	2.1	146.8	2.2	151.3	3.1	155.4	2.7	157.7	1.5	29.2
Servicios de Educación	129.0	1.7	130.9	1.5	134.3	2.6	136.0	1.3	136.7	0.5	137.4	0.5	140.7	2.4	142.3	1.1	155.2	9.1	159.4	2.7	26.3
Restaurantes y Hoteles	147.4	2.8	151.3	2.6	153.2	1.3	157.7	2.9	161.6	2.5	164.8	2.0	167.6	1.7	171.3	2.2	174.7	2.0	178.6	2.2	32.4
Bienes y Servicios Diversos	137.2	2.3	141.3	3.0	144.9	2.5	151.1	4.3	157.4	4.2	162.6	3.3	167.9	3.3	172.7	2.9	178.7	3.5	185.1	3.6	45.3
<b>DOMINIOS</b>																					
Caracas	135.1	2.4	137.0	1.4	139.0	1.5	142.2	2.3	145.2	2.1	148.2	2.1	151.7	2.4	154.8	2.0	158.8	2.6	162.2	2.1	28.9
Maracay	134.7	2.4	137.4	2.0	138.9	1.1	140.9	1.4	143.9	2.1	146.3	1.7	149.4	2.1	153.6	2.8	157.6	2.6	160.7	2.0	27.8
Ciudad Guayana	132.6	1.8	134.8	1.7	137.3	1.9	139.7	1.7	141.9	1.6	144.9	2.1	148.2	2.3	150.6	1.6	154.0	2.3	157.0	1.9	26.8
Puerto la Cruz-Barcelona	133.1	2.1	134.8	1.3	136.5	1.3	139.8	2.4	142.5	1.9	144.8	1.6	147.9	2.1	151.3	2.3	155.0	2.4	158.1	2.0	27.0
Valencia	133.7	2.3	135.8	1.6	138.0	1.6	140.2	1.6	142.4	1.6	145.1	1.9	147.9	1.9	150.6	1.8	155.1	3.0	157.7	1.7	26.1
Barquisimeto	133.5	2.1	135.2	1.3	136.7	1.1	138.8	1.5	141.7	2.1	144.0	1.6	147.4	2.4	151.3	2.6	155.7	2.9	159.1	2.2	28.2
Maracaibo	131.4	1.8	132.4	0.8	134.5	1.6	137.1	1.9	140.5	2.5	142.9	1.7	145.8	2.0	148.9	2.1	152.6	2.5	155.7	2.0	27.5
Mérida	133.1	2.3	135.8	2.0	137.6	1.3	141.3	2.7	144.2	2.1	147.1	2.0	150.6	2.4	154.4	2.5	157.8	2.2	160.2	1.5	28.3
Maturín	135.9	3.0	137.9	1.5	139.2	0.9	141.3	1.5	144.2	2.1	147.2	2.1	150.0	1.9	153.6	2.4	157.3	2.4	160.1	1.8	27.3
San Cristóbal	134.0	2.3	135.9	1.4	137.9	1.5	140.5	1.9	143.7	2.3	146.8	2.2	149.3	1.7	153.5	2.8	156.9	2.2	159.4	1.6	27.7
Resto	133.7	2.2	135.2	1.1	136.5	1.0	138.7	1.6	141.3	1.9	143.5	1.6	146.2	1.9	149.6	2.3	153.3	2.5	155.9	1.7	25.1
<b>POR SECTORES</b>																					
<b>Total Bienes</b>	137.1	2.4	138.3	0.9	139.6	0.9	141.4	1.3	143.3	1.3	145.9	1.8	149.5	2.5	153.6	2.7	158.0	2.9	161.3	2.1	27.6
Agrícolas	169.3	7.4	164.0	(3.1)	158.5	(3.4)	151.1	(4.7)	148.4	(1.8)	151.0	1.8	159.3	5.5	169.2	6.2	180.6	6.7	184.0	1.9	40.9
Agroindustrial	138.4	1.3	140.0	1.2	141.5	1.1	142.7	0.8	148.7	4.2	149.7	0.7	151.0	0.9	148.3	(1.8)	157.1	5.9	155.3	2.2	17.7
Productos Pesqueros	133.1	3.1	136.1	2.3	140.3	3.1	146.1	4.1	143.3	(1.9)	144.1	0.6	145.7	1.1	154.1	5.8	151.9	(1.4)	160.5	2.2	28.3
Otros manufacturados	128.3	1.8	130.6	1.8	133.3	2.1	137.8	3.4	141.8	2.9	146.0	3.0	150.0	2.7	153.9	2.6	157.2	2.1	160.5	2.1	32.6
<b>Total Servicios</b>	129.3	2.0	131.8	1.9	133.9	1.6	137.3	2.5	141.3	2.9	143.7	1.7	145.8	1.5	148.2	1.6	151.1	2.0	153.5	1.6	25.4
Servicios Básicos	118.8	0.2	120.2	1.2	121.1	0.7	124.6	2.9	132.4	6.3	135.2	2.1	135.7	0.4	136.9	0.9	137.5	0.4	137.9	0.3	19.5
Otros Servicios	131.4	2.3	134.2	2.1	136.6	1.8	139.9	2.4	143.1	2.3	145.4	1.6	148.0	1.8	150.5	1.7	153.9	2.3	156.7	1.8	26.5

Fuente: Banco Central de Venezuela - Instituto Nacional de Estadísticas  
Gerencia de Estadísticas Económicas, Departamento de Estadísticas de Precios al Consumidor  
(1) Índice del mes "n" del año t / Índice del mes de diciembre del año t-1.

**GRAFICO II.2**  
**VARIACION PORCENTUAL DEL INDICE NACIONAL DE PRECIOS AL CONSUMIDOR**  
**(AMC)**

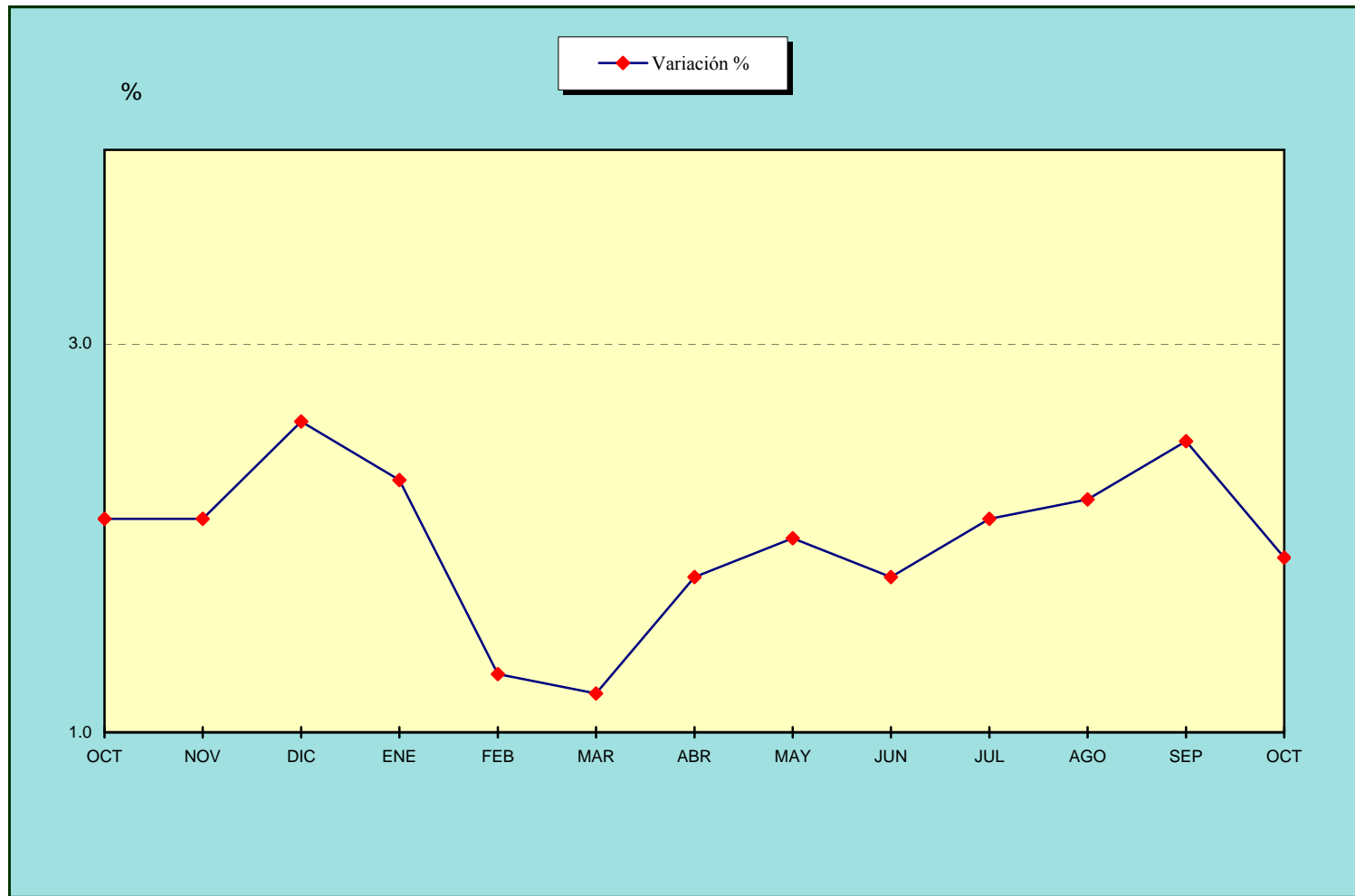

	OCT	NOV	DIC	ENE	FEB	MAR	ABR	MAY	JUN	JUL	AGO	SEP	OCT
Variación %	2.1	2.1	2.6	2.3	1.3	1.2	1.8	2.0	1.8	2.1	2.2	2.5	1.9
	2008						2009						

**CUADRO II-3**  
**ÍNDICE NACIONAL DE PRECIOS AL CONSUMIDOR**  
**POR DOMINIOS**  
**(BASE DICIEMBRE 2007=100)**

	Nacional	Caracas	Maracay	Ciudad Guayana	Barcelona-Pto La Cruz	Valencia	Barquisimeto	Maracaibo	Mérida	Maturín	San Cristóbal	Resto Nacional
<b>2008</b>												
<b>Enero</b>	103.1	103.4	102.3	103.4	102.7	102.9	103.0	101.8	101.9	103.6	102.9	103.2
<b>Febrero</b>	105.3	105.8	105.0	105.3	104.5	105.0	105.2	103.8	105.2	106.2	105.8	105.3
<b>Marzo</b>	107.1	108.2	107.0	106.6	105.7	106.9	106.8	105.4	106.7	107.6	106.9	107.1
<b>Abril</b>	108.9	109.9	108.7	108.1	107.6	108.5	108.4	107.5	108.5	109.4	108.7	108.8
<b>Mayo</b>	112.4	113.7	112.0	110.8	111.1	112.1	111.3	111.1	111.1	112.5	112.3	112.4
<b>Junio</b>	115.1	116.3	115.0	113.5	113.9	115.1	114.0	113.1	114.4	115.6	114.8	115.1
<b>Julio</b>	117.3	118.2	117.2	115.6	116.1	117.3	116.1	115.4	116.6	118.2	116.9	117.4
<b>Agosto</b>	119.4	120.2	119.9	117.2	118.4	119.4	118.2	117.0	118.9	120.8	119.0	119.7
<b>Septiembre</b>	121.8	123.2	122.3	120.6	121.3	122.1	121.0	119.5	121.8	123.4	121.4	121.5
<b>Octubre</b>	124.7	125.8	125.7	123.8	124.5	125.1	124.1	122.1	124.9	125.8	124.8	124.6
<b>Noviembre</b>	127.6	128.5	128.6	126.8	127.1	128.0	127.2	125.1	127.5	128.6	127.5	127.5
<b>Diciembre</b>	130.9	131.9	131.6	130.2	130.3	130.7	130.7	129.1	130.1	132.0	131.0	130.8
<b>2009</b>												
<b>Enero</b>	133.9	135.1	134.7	132.6	133.1	133.7	133.5	131.4	133.1	135.9	134.0	133.7
<b>Febrero</b>	135.6	137.0	137.4	134.8	134.8	135.8	135.2	132.4	135.8	137.9	135.9	135.2
<b>Marzo</b>	137.2	139.0	138.9	137.3	136.5	138.0	136.7	134.5	137.6	139.2	137.9	136.5
<b>Abril</b>	139.7	142.2	140.9	139.7	139.8	140.2	138.8	137.1	141.3	141.3	140.5	138.7
<b>Mayo</b>	142.5	145.2	143.9	141.9	142.5	142.4	141.7	140.5	144.2	144.2	143.7	141.3
<b>Junio</b>	145.0	148.2	146.3	144.9	144.8	145.1	144.0	142.9	147.1	147.2	146.8	143.5
<b>Julio</b>	148.0	151.7	149.4	148.2	147.9	147.9	147.4	145.8	150.6	150.0	149.3	146.2
<b>Agosto</b>	151.3	154.8	153.6	150.6	151.3	150.6	151.3	148.9	154.4	153.6	153.5	149.6
<b>Septiembre</b>	155.1	158.8	157.6	154.0	155.0	155.1	155.7	152.6	157.8	157.3	156.9	153.3
<b>Octubre</b>	158.0	162.2	160.7	157.0	158.1	157.7	159.1	155.7	160.2	160.1	159.4	155.9
<b>Noviembre</b>	161.0	165.2	164.2	160.0	161.1	160.9	162.3	158.6	162.8	163.8	162.5	158.7

Fuente:BCV-INE

**CUADRO II-4**  
**ÍNDICE NACIONAL DE PRECIOS AL CONSUMIDOR**  
**VARIACIONES INTERMENSUALES Y ACUMULADAS POR DOMINIOS**  
**(Porcentaje)**  
**(BASE DICIEMBRE 2007=100)**

	Nacional	Caracas	Maracay	Ciudad Guayana	Barcelona - Pto La Cruz	Valencia	Barquisimeto	Maracaibo	Mérida	Maturín	San Cristóbal	Resto Nacional
<b>2008</b>												
<b>Enero</b>	3.1	3.4	2.3	3.4	2.7	2.9	3.0	1.8	1.9	3.6	2.9	3.2
<b>Febrero</b>	2.1	2.3	2.6	1.8	1.8	2.0	2.1	2.0	3.2	2.5	2.8	2.0
<b>Marzo</b>	1.7	2.3	1.9	1.2	1.1	1.8	1.5	1.5	1.4	1.3	1.0	1.7
<b>Abril</b>	1.7	1.6	1.6	1.4	1.8	1.5	1.5	2.0	1.7	1.7	1.7	1.6
<b>Mayo</b>	3.2	3.5	3.0	2.5	3.3	3.3	2.7	3.3	2.4	2.8	3.3	3.3
<b>Junio</b>	2.4	2.3	2.7	2.4	2.5	2.7	2.4	1.8	3.0	2.8	2.2	2.4
<b>Julio</b>	1.9	1.6	1.9	1.9	1.9	1.9	1.8	2.0	1.9	2.2	1.8	2.0
<b>Agosto</b>	1.8	1.7	2.3	1.4	2.0	1.8	1.8	1.4	2.0	2.2	1.8	2.0
<b>Septiembre</b>	2.0	2.5	2.0	2.9	2.4	2.3	2.4	2.1	2.4	2.2	2.0	1.5
<b>Octubre</b>	2.4	2.1	2.8	2.7	2.6	2.5	2.6	2.2	2.5	1.9	2.8	2.6
<b>Noviembre</b>	2.3	2.1	2.3	2.4	2.1	2.3	2.5	2.5	2.1	2.2	2.2	2.3
<b>Diciembre</b>	2.6	2.6	2.3	2.7	2.5	2.1	2.8	3.2	2.0	2.6	2.7	2.6
<b>2009</b>												
<b>Enero</b>	2.3	2.4	2.4	1.8	2.1	2.3	2.1	1.8	2.3	3.0	2.3	2.2
<b>Febrero</b>	1.3	1.4	2.0	1.7	1.3	1.6	1.3	0.8	2.0	1.5	1.4	1.1
<b>Marzo</b>	1.2	1.5	1.1	1.9	1.3	1.6	1.1	1.6	1.3	0.9	1.5	1.0
<b>Abril</b>	1.8	2.3	1.4	1.7	2.4	1.6	1.5	1.9	2.7	1.5	1.9	1.6
<b>Mayo</b>	2.0	2.1	2.1	1.6	1.9	1.6	2.1	2.5	2.1	2.1	2.3	1.9
<b>Junio</b>	1.8	2.1	1.7	2.1	1.6	1.9	1.6	1.7	2.0	2.1	2.2	1.6
<b>Julio</b>	2.1	2.4	2.1	2.3	2.1	1.9	2.4	2.0	2.4	1.9	1.7	1.9
<b>Agosto</b>	2.2	2.0	2.8	1.6	2.3	1.8	2.6	2.1	2.5	2.4	2.8	2.3
<b>Septiembre</b>	2.5	2.6	2.6	2.3	2.4	3.0	2.9	2.5	2.2	2.4	2.2	2.5
<b>Octubre</b>	1.9	2.1	2.0	1.9	2.0	1.7	2.2	2.0	1.5	1.8	1.6	1.7
<b>Noviembre</b>	1.9	1.8	2.2	1.9	1.9	2.0	2.0	1.9	1.6	2.3	1.9	1.8
<b>Variaciones</b>												
<b>Nov.09/Dic.08</b>	23.0	25.2	24.8	22.9	23.6	23.1	24.2	22.9	25.1	24.1	24.0	21.3
<b>Nov.08/Dic.07</b>	27.6	28.5	28.6	26.8	27.1	28.0	27.2	25.1	27.5	28.6	27.5	27.5
<b>Nov.09/Nov.08</b>	26.2	28.6	27.7	26.2	26.8	25.7	27.6	26.8	27.7	27.4	27.5	24.5

Fuente:BCV-INE

**CUADRO II.5**  
**INDICE DE PRECIOS AL MAYOR**  
(Base: 1997 = 100)

	Índice General	Variación porcentual	POR PROCEDENCIA			
			Nacional	Variación porcentual	Importado	Variación porcentual
<b>1999</b>	<b>152.1</b>		<b>155.9</b>		<b>140.3</b>	
<b>2000</b>	<b>173.6</b>	<b>14.1</b>	<b>178.3</b>	<b>14.4</b>	<b>158.8</b>	<b>13.2</b>
<b>2001</b>	<b>193.0</b>	<b>11.2</b>	<b>199.9</b>	<b>12.1</b>	<b>171.2</b>	<b>7.8</b>
<b>2002</b>	<b>266.1</b>	<b>37.9</b>	<b>266.7</b>	<b>33.4</b>	<b>264.1</b>	<b>54.3</b>
<b>2003</b>	<b>407.2</b>	<b>53.1</b>	<b>405.3</b>	<b>51.9</b>	<b>413.0</b>	<b>56.4</b>
<b>2004</b>	<b>529.4</b>	<b>30.0</b>	<b>528.9</b>	<b>30.5</b>	<b>530.9</b>	<b>28.5</b>
<b>2005</b>	<b>619.0</b>	<b>16.9</b>	<b>628.2</b>	<b>18.8</b>	<b>592.0</b>	<b>11.5</b>
<b>2006</b>	<b>699.1</b>	<b>12.9</b>	<b>720.1</b>	<b>14.6</b>	<b>636.8</b>	<b>7.6</b>
<b>2007</b>	<b>814.0</b>	<b>16.4</b>	<b>850.3</b>	<b>18.1</b>	<b>706.9</b>	<b>11.0</b>
Enero	<b>762.6</b>	<b>1.9</b>	<b>793.4</b>	<b>2.2</b>	<b>671.6</b>	<b>1.2</b>
Febrero	<b>783.3</b>	<b>2.7</b>	<b>815.8</b>	<b>2.8</b>	<b>687.4</b>	<b>2.3</b>
Marzo	<b>781.8</b>	<b>(0.2)</b>	<b>816.0</b>	<b>0.0</b>	<b>680.7</b>	<b>(1.0)</b>
Abril	<b>792.8</b>	<b>1.4</b>	<b>827.7</b>	<b>1.4</b>	<b>689.6</b>	<b>1.3</b>
Mayo	<b>802.3</b>	<b>1.2</b>	<b>839.5</b>	<b>1.4</b>	<b>692.5</b>	<b>0.4</b>
Junio	<b>815.5</b>	<b>1.6</b>	<b>853.1</b>	<b>1.6</b>	<b>704.4</b>	<b>1.7</b>
Julio	<b>812.5</b>	<b>(0.4)</b>	<b>848.7</b>	<b>(0.5)</b>	<b>705.7</b>	<b>0.2</b>
Agosto	<b>817.5</b>	<b>0.6</b>	<b>854.8</b>	<b>0.7</b>	<b>707.1</b>	<b>0.2</b>
Septiembre	<b>827.3</b>	<b>1.2</b>	<b>866.2</b>	<b>1.3</b>	<b>712.3</b>	<b>0.7</b>
Octubre	<b>838.9</b>	<b>1.4</b>	<b>876.6</b>	<b>1.2</b>	<b>727.4</b>	<b>2.1</b>
Noviembre	<b>856.7</b>	<b>2.1</b>	<b>894.9</b>	<b>2.1</b>	<b>744.0</b>	<b>2.3</b>
Diciembre	<b>877.2</b>	<b>2.4</b>	<b>916.6</b>	<b>2.4</b>	<b>760.7</b>	<b>2.3</b>
<b>2008 (*)</b>	<b>1005.4</b>	<b>23.5</b>	<b>1063.7</b>	<b>25.1</b>	<b>833.0</b>	<b>17.8</b>
Enero	<b>898.7</b>	<b>2.4</b>	<b>943.4</b>	<b>2.9</b>	<b>766.2</b>	<b>0.7</b>
Febrero	<b>917.3</b>	<b>2.1</b>	<b>959.6</b>	<b>1.7</b>	<b>792.3</b>	<b>3.4</b>
Marzo	<b>933.4</b>	<b>1.8</b>	<b>977.5</b>	<b>1.9</b>	<b>803.0</b>	<b>1.3</b>
Abril	<b>948.9</b>	<b>1.7</b>	<b>994.9</b>	<b>1.8</b>	<b>812.7</b>	<b>1.2</b>
Mayo	<b>966.0</b>	<b>1.8</b>	<b>1014.3</b>	<b>1.9</b>	<b>823.2</b>	<b>1.3</b>
Junio	<b>980.9</b>	<b>1.5</b>	<b>1031.5</b>	<b>1.7</b>	<b>831.4</b>	<b>1.0</b>
Julio	<b>994.9</b>	<b>1.4</b>	<b>1046.6</b>	<b>1.5</b>	<b>841.8</b>	<b>1.2</b>
Agosto	<b>1011.7</b>	<b>1.7</b>	<b>1067.0</b>	<b>1.9</b>	<b>848.2</b>	<b>0.7</b>
Septiembre	<b>1048.5</b>	<b>3.6</b>	<b>1115.0</b>	<b>4.4</b>	<b>851.9</b>	<b>0.4</b>
Octubre	<b>1082.9</b>	<b>3.2</b>	<b>1157.9</b>	<b>3.8</b>	<b>860.9</b>	<b>1.0</b>
Noviembre	<b>1119.8</b>	<b>3.4</b>	<b>1203.3</b>	<b>3.9</b>	<b>872.7</b>	<b>1.4</b>
Diciembre	<b>1161.6</b>	<b>3.7</b>	<b>1253.1</b>	<b>4.1</b>	<b>891.1</b>	<b>2.1</b>
<b>2009(*)</b>						
Enero	<b>1188.4</b>	<b>2.3</b>	<b>1284.1</b>	<b>2.5</b>	<b>905.3</b>	<b>1.6</b>
Febrero	<b>1190.9</b>	<b>0.2</b>	<b>1282.7</b>	<b>(0.1)</b>	<b>919.2</b>	<b>1.5</b>
Marzo	<b>1206.7</b>	<b>1.3</b>	<b>1300.7</b>	<b>1.4</b>	<b>928.8</b>	<b>1.0</b>
Abril	<b>1243.5</b>	<b>3.0</b>	<b>1324.8</b>	<b>1.8</b>	<b>1003.2</b>	<b>8.0</b>
Mayo	<b>1253.0</b>	<b>0.8</b>	<b>1328.1</b>	<b>0.2</b>	<b>1031.1</b>	<b>2.8</b>
Junio	<b>1293.6</b>	<b>3.2</b>	<b>1368.3</b>	<b>3.0</b>	<b>1072.7</b>	<b>4.0</b>
Julio	<b>1332.8</b>	<b>3.0</b>	<b>1408.5</b>	<b>2.9</b>	<b>1108.8</b>	<b>3.4</b>
Agosto	<b>1363.6</b>	<b>2.3</b>	<b>1445.9</b>	<b>2.7</b>	<b>1120.2</b>	<b>1.0</b>
Septiembre	<b>1403.8</b>	<b>2.9</b>	<b>1483.9</b>	<b>2.6</b>	<b>1166.7</b>	<b>4.2</b>
Octubre	<b>1424.9</b>	<b>1.5</b>	<b>1503.8</b>	<b>1.3</b>	<b>1191.8</b>	<b>2.2</b>
Noviembre	<b>1440.4</b>	<b>1.1</b>	<b>1522.2</b>	<b>1.2</b>	<b>1198.6</b>	<b>0.6</b>
<b>Variaciones</b>						
Nov. 2009/ Nov. 2008		<b>28.6</b>		<b>26.5</b>		<b>37.3</b>
Nov. 2009/ Dic. 2008		<b>24.0</b>		<b>21.5</b>		<b>34.5</b>
Ene..Nov. 2009/ Ene..Nov.2008		<b>31.5</b>		<b>32.5</b>		<b>27.9</b>

Fuente: Banco Central de Venezuela

Gerencia de Estadísticas Económicas, Departamento de Estadísticas del Sector Privado no Financiero

Notas: El estudio es representativo de los establecimientos pertenecientes a empresas comerciales constituidas en sociedad con cinco (5) ó más personas ocupadas, cuya gerencia u oficina principal esté ubicada en las siguientes entidades: Aragua, Carabobo, Distrito Capital, Lara, Miranda y Zulia.

Incluye el Impuesto al Valor Agregado.

# Anexos

---

## ANEXO N.º 1

---

A partir del año 1994 se excluye de los cuadros estadísticos la información referida a las instituciones financieras que no mantienen operaciones con el público, indicadas en este anexo.

### ARRENDADORAS FINANCIERAS

Amazonas  
Confinanzas  
Metroamérica  
Bancor  
Fiveca  
Banguaira  
Maracaibo (Arrendamara)  
Cordillera  
Latinoamericana  
Arfinan  
Profesional  
Empresarial  
Cuyuní  
Principal

### BANCOS COMERCIALES

Amazonas  
Metropolitano  
Bancor  
La Guaira  
Maracaibo  
Construcción  
Barinas  
Progreso  
Italo  
Profesional  
Principal  
Empresarial  
Latino  
Andino

### BANCOS HIPOTECARIOS

Confinanzas  
Crédito Urbano  
Del Zulia  
De la Construcción  
De Occidente  
Latinoamericana

### BANCOS DE INVERSION

Amazonas  
Confinanzas  
Crédito Urbano  
Metroamérica  
Bancor  
Fiveca  
Banguaira  
Maracaibo  
Construcción  
Banvalor  
Cordillera  
Latinoamericana  
Cuyuní  
Profesional  
Principal

### FONDOS DE ACTIVOS LIQUIDOS

Amazonas  
Confinanzas  
Crédito Urbano  
Metropolitano  
Bancor  
Fiveca  
Bancomara  
Construcción  
Banvalor  
Cordillera

### FONDOS MUTUALES

Banguaira  
Bancor  
Confinanzas  
Principal  
Amazonas  
Cordero  
Finacorp  
Multiprogreso  
Progreso  
Profesional  
Principal

---

## ANEXO No. 2

### NOTA EXPLICATIVA

Al comparar cifras entre las distintas series estadísticas de las instituciones financieras, debe considerarse la creación de los bancos universales.

La Junta de Emergencia Financiera y la Superintendencia de Bancos y Otras Instituciones Financieras, autorizaron la creación de los bancos universales, los cuales pueden realizar todas las operaciones de los bancos comerciales, bancos hipotecarios, bancos de inversión, sociedades de capitalización, arrendadoras financieras y fondos del mercado monetario, según lo establecido en la Ley General de Bancos y Otras Instituciones Financieras.

	Gaceta Oficial		Resolución	
	Número	Fecha	Número	Fecha
1. Transformación del Banco Provincial, S.A., a Banco Universal y fusión por absorción con el Banco Provincial, S.A., de las siguientes instituciones: Provincial Banco de Inversión, S.A., Arrendadora Provincial, Sociedad de Arrendamiento Financiero, C.A. Fondo Provincial de Activos Líquidos, C.A. (En fecha 1° de julio de 1996, el Fondo de Activos Líquidos Finalven, quedó legalmente fusionado con el Fondo Provincial de Activos Líquidos, C.A.)	36.094	26/11/96	098-96	26/11/96
Fusión por absorción del Banco Popular y de los Andes, C.A., por el Banco Provincial S.A., Banco Universal.	36.607	21/12/98	004-1198	30/11/98
Fusión por absorción con el Banco Provincial, S.A del Banco Occidente, C.A.,	36.701	14/05/99	004-0399	08/03/99
Fusión por absorción del Banco de Lara, C.A., Banco Universal por parte del Banco Provincial, S.A. Banco Universal.	37.093	06/12/00	340-00	30/11/00
2. Transformación de Fivenez Banco de Inversión S.A.C.A., a Banco Universal	36.121	08/01/97	117-96	20/12/96
Fusión por absorción con el Banco Fivenez, S.A.C.A., Banco Universal con las siguientes instituciones: Fivenez Arrendadora Financiera, S.A. Fivenez Banco Hipotecario, S.A. Inversora Fivenez, S.A.	36.290	12/09/97	055-0797	10/07/97
3. Transformación del Banco Mercantil, C.A., a Banco Universal y fusión por absorción con el Banco Mercantil, C.A. S.A.C.A., con las siguientes instituciones: Banco Hipotecario Mercantil, C.A. Banco de Inversión Mercantil, C.A. Fondo Mercantil, C.A. Arrendadora Mercantil, C.A.	36.121	08/01/97	121-96	31/12/96
Fusión por absorción de Interbank, C.A. Banco Universal por parte del Banco Mercantil, C.A. Banco Universal.	37.094	07/12/00	342-00	04/12/00
4. Transformación de Citibank, N.A., Sucursal Venezuela a Banco Universal	36.137	30/01/97	014-97	24/01/97

Continúa en la página siguiente

	Gaceta Oficial		Resolución	
	Número	Fecha	Número	Fecha
5. Transformación del Banco Exterior, C.A. a Banco Universal.	36.181	09/04/97	094-97	03/04/97
Fusión por absorción con el Banco Exterior, C.A. de las siguientes instituciones: Arrendadora Exterior, C.A., Sociedad de Arrendamiento Financiero. Fondo Exterior, C.A.	36.435	17/04/98	010-1197	28/11/97
6. Transformación del Banco Orinoco, C.A. a Banco Universal y fusión por absorción con el Banco Orinoco, S.A.C.A., con las siguientes instituciones: Banco Hipotecario del Orinoco, C.A. Arrendadora del Orinoco, Arrendamiento Financiero, C.A. Fondo de Inversiones del Orinoco, C.A.	36.181	09/04/97	108-97	08/04/97
7. Transformación del Banco Internacional, Interbank, C.A., a Banco Universal.	36.201	08/05/97	137-97	29/04/97
Fusión por absorción con el Banco Internacional Interbank, Banco Universal con las siguientes instituciones: Arrendadora Internacional, C.A. Fondo Internacional, C.A.	36.193	25/04/97	002/0397	06/03/97
Resolución por la cual se autoriza la fusión por absorción de Venezolana, Entidad de Ahorro y Préstamo, C.A., por Parte de Interbank, C.A., Banco Universal.	37.024	29/08/00	237-00	24/08/00
8. Transformación del Banco Caroní, C.A., a Banco Universal	36.234	25/06/97	233-97	19/06/97
9. Transformación de Banesco, Banco Comercial S.A.C.A., a Banco Universal.	36.283	03/09/97	390-97	22/08/97
Fusión por absorción con el Banco Banesco, Banco Comercial, C.A., con las siguientes instituciones: Banesco Arrendamiento Financiero, C.A. Banesco Fondo de Activos Líquidos, C.A.	36.264	07/08/97	010/0697	30/06/97
Resolución por la cual se autoriza la fusión por absorción de Unibanca Banco Universal, C.A., Banco Hipotecario Unido, S.A., Banco de Inversión Unión C.A., C.A., Arrendadora Unión; Sociedad de Arrendamiento Financiero y Fondo Unión C.A., por parte de Banesco Banco Universal C.A.	37.473	27/06/02	078-02	26/06/02
10. Transformación del Banco de Venezuela, S.A.C.A., a Banco Universal.	36.284	04/09/97	394-97	28/08/97
Resolución por la cual se autoriza la fusión por absorción del Banco Caracas, C.A., Banco Universal, por parte del Banco de Venezuela, S.A., Banco Universal.	37.423	15/04/02	036-02	11/04/02
11. Transformación del Banco del Caribe, C.A., a Banco Universal y fusión por absorción con el Banco del Caribe, C.A., con las siguientes instituciones: Banco de Inversión del Caribe, C.A. Fondo de Activos Líquidos del Caribe, C.A.	36.431	13/04/98	073-98	06/04/98

	Gaceta Oficial		Resolución	
	Número	Fecha	Número	Fecha
12. Transformación del Banco República, C.A., a Banco Universal	36.408	06/03/98	039-98	27/02/98
13. Transformación del Banco Caracas, C.A., a Banco Universal.	36.612	30/12/98	342-98	22/12/98
Fusión por absorción con el Banco Caracas, C.A., con las siguientes instituciones: Banco de Inversión Bancaracas, C.A. Activos Líquidos Bancarac, C.A. Arrendadora Bancarac, C.A.	36.607	21/12/98	003-1198	30/11/98
Fusión del Banco Fivenez, S.A.C.A., Banco Universal por absorción con el Banco Caracas, C.A., Banco Universal.	36.732	28/06/99	001-0699	17/06/99
14. Transformación del Banco ABN AMRO BANK., N.V. C.A., a Banco Universal.	36.521	20/08/98	155-98	11/08/98
Resolución por la cual se autoriza el cambio de objeto social de ABN AMRO BANK, N.V., Banco Universal (Sucursal Venezuela), a banco comercial, cuya denominación social será ABN AMRO BANK, N.V. (sucursal Venezuela).	37.360	09/01/02	274-01	31/12/01
15. Transformación de Banco Confederado, S.A., a Banco Universal.	36.732	29/06/99	204-99	23/06/99
Cambio de objeto social del Banco Confederado, S.A Banco Universal, a banco comercial regional.	37.314	31/10/01	224-01	26/10/01
16. Transformación de Corp Banca, C.A. a Banco Universal, C.A.	36.784	10/09/99	261-99	06/09/99
Fusión por absorción de Corp, Banco de Inversión, C.A., Corp, Banco Hipotecario, C.A., CorpFondo de Activos Líquidos, C.A., Corp, Arrendadora Financiera, Sociedad Anónima de Arrendamiento Financiero y del Banco Orinoco S.A.C.A. Banco Universal, por parte del Grupo Corp Banca, C.A. Transformación de Corp Banca, C.A. a Banco Universal, C.A.	36.778	02/09/99	009-0899	30/08/99
17. Transformación de Bolívar Banco de Inversión, C.A. a Banco Universal.	36.846	08/12/99	309-99	18/11/99
Fusión por absorción del Fondo Financiero Bolívar, C.A. y Avila Sociedad de Capitalización, por Bolívar Banco de Inversión, C.A.	36.829	15/11/99	001-0799	15/07/99
Resolución mediante la cual se autoriza el cambio de objeto social de Bolívar Banco Universal, C.A. a Banco Comercial	37.490	23/07/02	086-02	26/06/02

	<b>Número</b>	<b>Fecha</b>	<b>Número</b>	<b>Fecha</b>
18. Fusión por incorporación entre Fondo Común, Entidad de Ahorro y Préstamo, S.A. y el Banco República, C.A, Banco Universal y la Transformación del ente resultante de la fusión a Fondo Común, Banco Universal.	37.107	27/12/00	357-00	21/12/00
Fusión por absorción de la Vivienda, Entidad de Ahorro y Préstamo, C.A., por parte de Fondo Común, Entidad de Ahorro y Préstamo, S.A.	36.875	21/01/00	013-00	19/01/00
Fusión por absorción de Del Centro, Entidad de Ahorro y Préstamo, C.A., por parte de Fondo Común, Entidad de Ahorro y Préstamo, S.A.	36.983	29/06/00	195-00	27/06/00
19. Fusión por absorción de la Primera, Entidad de Ahorro y Préstamo, C.A., por parte de Caja Familia, Entidad de Ahorro y Préstamo, C.A.	36.927	06/04/00	135-00	03/04/00
20. Transformación del Banco Lara, C.A., a Banco Universal y fusión por absorción con Fondo Lara de Activos Líquidos, C.A. Filara	36.929	10/04/00	138-00	03/04/00
21. Se autoriza la fusión por absorción de Caja Familia, Entidad de Ahorro y Préstamo, C.A., por parte del Banco Unión C.A., y la transformación del ente resultante de la fusión a Banco Universal.	37.135	06/02/01	025-01	05/02/01
22. Fusión por absorción de Valencia, Entidad de Ahorro y Préstamo, C.A., por parte del Banco Noroco, C.A. y la transformación del ente resultante de la fusión a Norval Bank , C.A., Banco Universal.	37.117	11/01/01	005-01	09/01/01
23. Fusión por absorción de Del Sur, Entidad de Ahorro y Préstamo, C.A. y Mérida, Entidad de Ahorro y Préstamo, C.A. por parte de Del Sur Banco de Inversión, C.A., y la transformación de este en Banco Universal	37.311	26/10/01	218-01	18/10/01
24. Fusión por absorción de Central, Entidad de Ahorro y Préstamo, C.A., por parte del Banco Hipotecario Venezolano, C.A., y la transformación del ente resultante en Central Banco Universal.	37.306	18/10/01	212-01	11/10/01
Resolución por la cual se autoriza la fusión por absorción de Prosperar, Entidad de Ahorro y Préstamo, C.A. por parte de C.A. Central Banco Universal.	37.473	27/06/02	079-02	26/06/02
25. Fusión por absorción del Fondo Sofitasa, C.A., y la Arrendadora Sofitasa, C.A., Arrendamiento Financiero por parte del Banco Sofitasa, C.A., así como la transformación de este último a Banco Universal Regional	37.306	18/10/01	217-01	10/10/01
26. Fusión por absorción del Fondo Soficrédito Banco de Inversión, C.A., y Sogecrédito, C.A., de Arrendamiento Financiero por parte del Banco Venezolano de Crédito, S.A.C.A. y la transformación de este último a Banco Universal.	37.354	28/12/01	271-01	26/12/01

Continúa en la página siguiente

	Número	Fecha	Número	Fecha
27. Fusión por absorción del Banco Canarias de Venezuela, C.A, por parte de la Margarita Entidad de Ahorro y Préstamo, C.A, y la transformación del ente resultante en Banco Universal.	37.569	13/11/02	215-02	13/11/02
28. Fusión por absorción del Banco Occidental de Descuento, SACA, del Fondo de Activos Líquidos Banco Occidental de Descuento, CA, y del Banco Monagas, CA, por parte de Norval Bank Banco Universal	37.569	13/11/02	216-02	13/11/02
29. Fusión por absorción de ProVivienda, EAP, CA., por parte de la Arrendadora Industrial Venezolana, Compañía Anónima de Arrendamiento Financiero (Arrendaven Arrendamiento Financiero) y la transformación del ente resultante a Banco Universal Regional.	37.839	15/12/03	397-03	09/12/03

---

**RESUMEN**

---

1. Provincial	36.094	26/11/96	098-96	26/11/96
2. Mercantil	36.121	08/01/97	121-96	31/12/96
3. Citibank N.A.	36.137	30/01/97	014-97	24/01/97
4. Exterior	36.181	09/04/97	094-97	03/04/97
5. Caroní	36.234	25/06/97	233-97	19/06/97
6. Banesco	36.283	03/09/97	390-97	22/08/97
7. Venezuela	36.284	04/09/97	394-97	28/08/97
8. Del Caribe	36.431	13/04/98	073-98	06/04/98
9. Corp Banca	36.784	10/09/99	261-99	06/09/99
10. Fondo Común	37.107	27/12/00	357-00	21/12/00
11. Del Sur	37.311	26/10/01	218-01	18/10/01
12. Central	37.306	18/10/01	212-01	11/10/01
13. Sofitasa	37.306	18/10/01	217-01	10/10/01
14. Venezolano de Crédito	37.354	28/12/01	271-01	26/12/01
15. Canarias de Venezuela	37.569	13/11/02	215-02	13/11/02
16. Occidental de Descuento	37.569	13/11/02	216-02	13/11/02
17. ProVivienda	37.839	15/12/03	397-03	09/12/03

---