

Boletín de Indicadores Semanales

BCV SEMANA #3
22 de enero 2010

PROVISIONAL

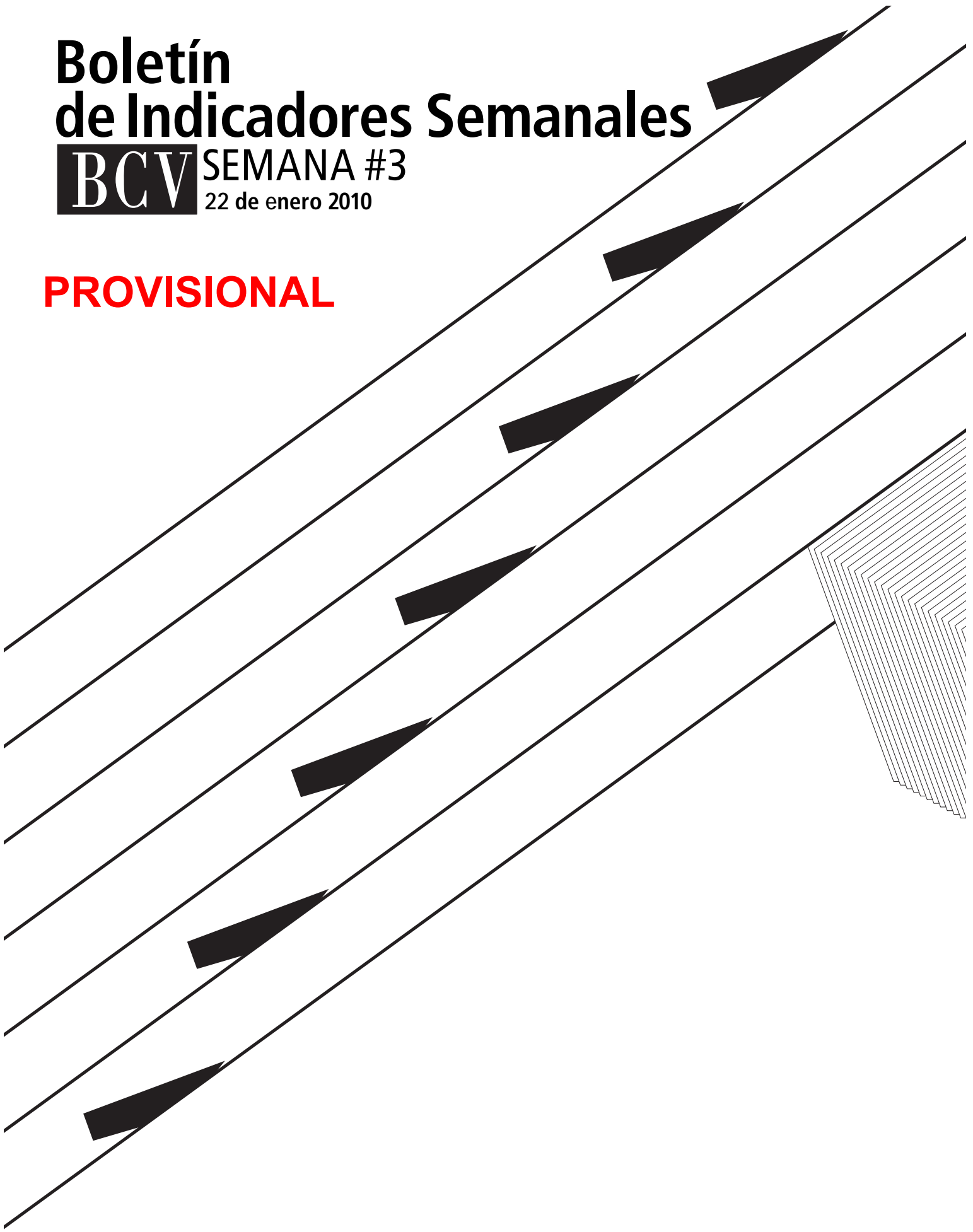

Boletín de indicadores semanales

Semana # 3
22 de enero de 2010



BANCO CENTRAL DE VENEZUELA

AUTORIDADES

Directorio

Nelson J. Merentes D.
Presidente

Bernardo Ferrán
José Salamat Khan Fernández
Armando José León Rojas
José Félix Rivas Alvarado

Jorge Giordani
(Representante del Ejecutivo Nacional)

Administración

Nelson J. Merentes D.
Presidente

Eudomar Tovar
Primer Vicepresidente (e)

Vicepresidencias de Áreas

Juan Marcano
Administración

María Estrella Franco
Consultoría Jurídica

Carmen Maza
Auditoría Interna

Luis Eduardo Ortega Zamora
Gerencia General Casa de la Moneda

Iván Giner
Estudios

Ramón Carpio
Operaciones Internacionales

Pascual Pinto
Operaciones Nacionales

© Banco Central de Venezuela, 2010

Catalogación en fuente Biblioteca Ernesto Peltzer

Boletín de indicadores semanales / Banco Central de Venezuela.—N° 3 , _ Caracas, Venezuela, 56 p. 1981-

Colección: Publicaciones Periódicas

ISSN: 0798-2402

1. INDICADORES ECONÓMICOS-VENEZUELA 2. FINANZAS-VENEZUELA 3. CUESTIÓN MONETARIA-VENEZUELA 4. BANCO CENTRAL DE VENEZUELA. I. Título

Clasificación Dewey: 330.987/B688

Hecho el depósito de ley
Depósito Legal: pp81-0219
ISSN: 0798-2402

Coordinación y producción

Primera Vicepresidencia Gerencia

Gerencia de Estadísticas Económicas

Departamento de Estadísticas del Sector Financiero

Departamento de Estadísticas del Sector Externo

Departamento de Estadísticas del Sector Privado No Financiero

Departamento de Estadísticas de Precios al Consumidor

Vicepresidencia de Estudios

Gerencia de Programación y Análisis Macroeconómico

Departamento de Análisis Económico

Vicepresidencia de Operaciones Nacionales

Gerencia de Operaciones Monetarias

Departamento de Operaciones en Mercado Abierto

Departamento de Reservas Bancarias y de Crédito

Gerencia de Tesorería

Departamento de Valores

Unidad de Análisis del Mercado Financiero

Vicepresidencia de Operaciones Internacionales

Gerencia de Obligaciones Internacionales

Departamento de Pasivos internacionales

Producción editorial

Gerencia de Comunicaciones Institucionales

Departamento de Publicaciones

Torre Financiera, Piso 14, ala sur.

Avenida Urdaneta, esquina de Las Carmelitas

Caracas 1010

Teléfonos: 801.8075/8380/5235

Fax: 536.93.57

Documento electrónico:

www.bcv.org.ve en la sección Publicaciones Periódicas

info@bcv.org.ve

Se permite la reproducción parcial o total siempre y cuando se mencione la fuente y no se modifique la información

INDICE

	Pág.
RESUMEN DE INDICADORES	6
EVOLUCION DE LOS PRINCIPALES AGREGADOS MONETARIOS Y FINANCIEROS	7-8
I INDICADORES MONETARIOS Y FINANCIEROS	
I.1 Liquidez monetaria en poder del público.	11
I.2 Base monetaria.	13
I.3 Resumen de las operaciones monetarias del Banco Central de Venezuela por tipo de instrumento.	15
I.4 Colocación primaria y rescate de valores públicos a valor nominal.	16
I.5 Bonos de la Deuda Pública Nacional. Tasas de Interés Variable	17
I.6 Ministerio de Finanzas. Subastas de Letras del Tesoro a través de la mesa de Operaciones en mercado abierto. Mercado Primario.	18
I.6.1 Ministerio de Finanzas. Subastas de Bonos de la Deuda Pública Nacional a través de la Mesa de operaciones de mercado abierto. Mercado Primario.	19
I.6.2 Banco Central de Venezuela. Actuación como autoridad monetaria. Intervención del Banco Central de Venezuela en el SET Tasa de Interés de las operaciones interbancarias y montos Negociados.	20
I.6.3 Banco Central de Venezuela. Actuación como autoridad monetaria. Operaciones de absorción.	21
I.6.4 Banco Central de Venezuela. Actuación como autoridad monetaria. Rescate Anticipado de Certificados de Deposito.	22
I.6.5 Banco Central de Venezuela. Actuación como autoridad monetaria. Operaciones de inyección.	23
I.6.6 Ministerio de Finanzas. Características de las adjudicaciones directas de bonos de la deuda pública nacional. Mercado Primario.	24
I.7 Instituciones financieras. Posición de encaje. Moneda nacional.	25
I.8 Instituciones financieras. Posición de encaje. Moneda extranjera.	27
I.9 Tasas de interés oficiales fijadas por el Banco Central de Venezuela.	28
I.10 Tasas de interés anuales nominales promedio ponderadas de los bancos comerciales, universales y de los fondos de activos líquidos.	29
I.11 Tasas de interés de las operaciones interbancarias y de las mesas de dinero de los bancos comerciales y universales.	31
I.12 Principales cuentas activas y pasivas de los bancos comerciales.	32
I.13 Principales cuentas activas y pasivas de los bancos universales.	33
I.14 Principales cuentas activas y pasivas de los bancos hipotecarios.	34
I.15 Principales cuentas activas y pasivas de los bancos de inversión.	35

I.16	Principales cuentas activas y pasivas de las entidades de ahorro y préstamos.	36
I.17	Principales cuentas activas y pasivas de las arrendadoras financieras.	37
I.18	Principales cuentas activas y pasivas de los fondos del mercado monetario.	38
I.19	Principales cuentas activas y pasivas de la banca de desarrollo.	39
I.20	Fondos mutuales de inversión. Valor unitario de inversión de las acciones.	40
I.21	Cotización de la deuda externa venezolana. Promedio semanal.	41
I.22	Reservas internacionales y tasas de cambio.	42
GRAFICOS		
I.1	Liquidez monetaria en poder del público.	12
I.2	Base monetaria.	14
I.3	Bancos universales y comerciales. Posición de encaje en moneda nacional.	26
I.4	Bancos comerciales y universales. Tasas de interés anuales nominales promedio ponderadas de los seis principales bancos.	30
I.5	Reservas internacionales.	43
I.6	Tasas de cambio.	44
II. INDICADORES DE PRECIOS		
II.1	Indice Nacional de Precios al Consumidor	45
II.2	Indice Nacional de Precios al Consumidor. Area Metropolitana de Caracas.	47
II.3	Indice Nacional de Precios al Consumidor por dominios	49
II.4	Indice Nacional de Precios al Consumidor Variaciones Intermensuales y acumuladas por dominios	50
II.5	Otros indicadores de precios.	51
GRAFICOS		
II.1	Variación porcentual del Indice Nacional de Precios al Consumidor.	46
II.2	Variación porcentual del Indice Nacional de Precios al Consumidor. (AMC)	48
ANEXOS		
A.1	Instituciones financieras excluidas a partir del año 1994.	52
A.2	Nota explicativa sobre bancos universales.	53

Abreviaturas y símbolos

Abreviaturas

BCV	Banco Central de Venezuela
MF	Ministerio de Finanzas
Bs.	Bolívares
DPN	Deuda Pública Nacional
MN	Moneda Nacional
ME	Moneda Extranjera
US\$	Dólares de los Estados Unidos
FIEM	Fondo de Inversión para la Estabilización Macroeconómica

Símbolos usados

0	Cero o menos de la unidad utilizada
-	No hubo transacción
(-)	No se obtuvo dato
(*)	Cifras provisionales
*	Cifras rectificadas
()	Las cifras entre paréntesis representan valores negativos

NOTA

Los valores monetarios registrados en la presente publicación se expresan en la escala monetaria vigente a partir del 1° de enero de 2008 (Bolívares Fuertes). Se debe tener en cuenta que las publicaciones referidas a los años previos al año 2008, están expresadas en una escala superior (la vigente hasta el 31-12-07); por tanto, a los fines de uniformar la información estadística, se debe dividir entre mil (1.000) estos últimos, o multiplicar por mil (1.000) los valores contenidos en la presente publicación.

Resumen de Indicadores

RESUMEN DE INDICADORES

INDICADORES	FECHA	VALOR	VARIACIONES	
			Porcentuales	Absolutas
Liquidez Monetaria (M2) (Miles. de Bs.)	08/01/10	235.876.209	0.06	
Dinero (M1)		155.234.346	(0.15)	
Cuasidinero		80.641.863	0.47	
Base Monetaria (Miles. de Bs.)	08/01/10	98.716.610	(0.24)	
Posición de Encaje en MN. (Miles. de Bs.)	04/12/09			
Bancos Comerciales				
Encaje		4.621.309	(11.58)	
Cta. Corriente		5.042.137	(3.53)	
Disponibilidad		420.828	(92.52)	
Bancos Universales				
Encaje		46.486.304	(4.87)	
Cta. Corriente		49.251.143	0.79	
Disponibilidad		2.764.839	(94.35)	
Tasas de Interés (%)				
Bancos Comerciales y Universales (1)	08/01/10			
Activas		19.45		19.45
Depósitos a Plazo 90 Días		14.52		(4.91)
Fondos de Activos Líquidos	12/01/10			
Participaciones				
30 Días		14.52		14.52
60 Días		14.50		(0.46)
90 Días		14.56		(1.59)
Interbancaria (Overnight) (2)	25/12/09			
Mínima		8.00		8.00
Máxima		23.00		18.00
Reservas Internacionales (Mill. de US \$) (3)	31/12/09	35.830	3.87	
Tasa de Cambio (Bs/US \$) (4)	31/12/09			
Compra		2.144600		0.00
Venta		2.150000		0.00
Indice Nacional de Precios al Consumidor	Diciembre	163.7	1.7	

Notas: La periodicidad de los Indicadores presentados en este resumen es semanal, con excepción del Índice de Precios al Consumidor cuya periodicidad es mensual.

La variación porcentual del Índice de Precios al Consumidor es igual al Índice promedio del mes "n" / Índice promedio del mes "n-1".

(1) Tasas de interés anuales promedio ponderadas pactadas por los seis principales bancos comerciales y universales del país.

(2) Corresponde a operaciones pactadas a través del SET

(3) Incluye al Fondo de Inversión para la Estabilización Macroeconómica (FIEM) y excluye al Banco de Desarrollo Económico y Social de Venezuela (BANDES).

(4) Tasa de Cambio Oficial para las operaciones autorizadas conforme a lo previsto en Gaceta Oficial N° 38.138 del 02-03-05 Convenio Cambiario N° 2

Evolución de los principales agregados monetarios y financieros

Indicadores monetarios y financieros

CUADRO I.1
LIQUIDEZ MONETARIA EN PODER DEL PUBLICO
(Miles de bolívares)

	MONEDAS Y BILLETES (1)	DEPOSITOS A LA VISTA	DINERO (M1)	DEPOSITOS DE AHORRO	DEPOSITOS A PLAZO (2)	CUASIDINERO	LIQUIDEZ MONETARIA (M2)	VARIACION %
2007	16.934.534	81.134.975	98.069.509	36.153.652	19.001.448	55.155.101	153.224.610	27.80
2008	21.660.063	102.376.196	124.036.259	46.887.015	23.351.421	70.238.436	194.274.695	26.79
2009								
Septiembre	18.498.751	122.690.839	141.189.590	49.425.665	38.193.010	87.618.675	228.808.265	2.61
Octubre *	19.239.080	117.624.866	136.863.946	47.681.129	34.785.784	82.466.913	219.330.859	(4.14)
Noviembre (*)	22.422.230	123.825.295	146.247.524	50.941.406	29.321.270	80.262.676	226.510.200	3.27
Semana finalizada el:								
25/12/2009	29.522.941	126.246.097	155.769.038	51.578.985	26.356.095	77.935.080	233.704.118	0.54
01/01/2010	28.454.982	127.013.257	155.468.239	52.667.879	27.595.495	80.263.374	235.731.613	0.87
08/01/2010 *	26.247.764	128.889.547	155.137.311	52.804.814	27.549.316	80.354.130	235.491.441	(0.10)
15/01/2010 (*)	24.991.825	129.569.364	154.561.189	51.973.891	24.627.152	76.601.043	231.162.232	(1.84)

(1) Se refiere a las monedas y billetes puestos en circulación por parte del BCV menos las monedas y billetes de las instituciones financieras bancarias

(2) Incluye bonos quirografarios.

La información correspondiente a la semana finalizada el 15/01/10 tiene carácter provisional, ya que no se dispone de los datos actualizados de las siguientes instituciones financieras 100 % Banco y Helm Bank de Venezuela.

A partir de la semana 11/12/09, no se incluye la información del Banco Canarias y Banpro Banco Universal, a razón de su liquidación según Gaceta Oficial No 39.31€

Expresados en la escala monetaria vigente a partir del 1° de Enero de 2008.

Fuente: Banco Central de Venezuela . Gerencia de Estadísticas Económicas, Departamento de Estadísticas del Sector Financiero

GRAFICO I.1
LIQUIDEZ MONETARIA EN PODER DEL PUBLICO

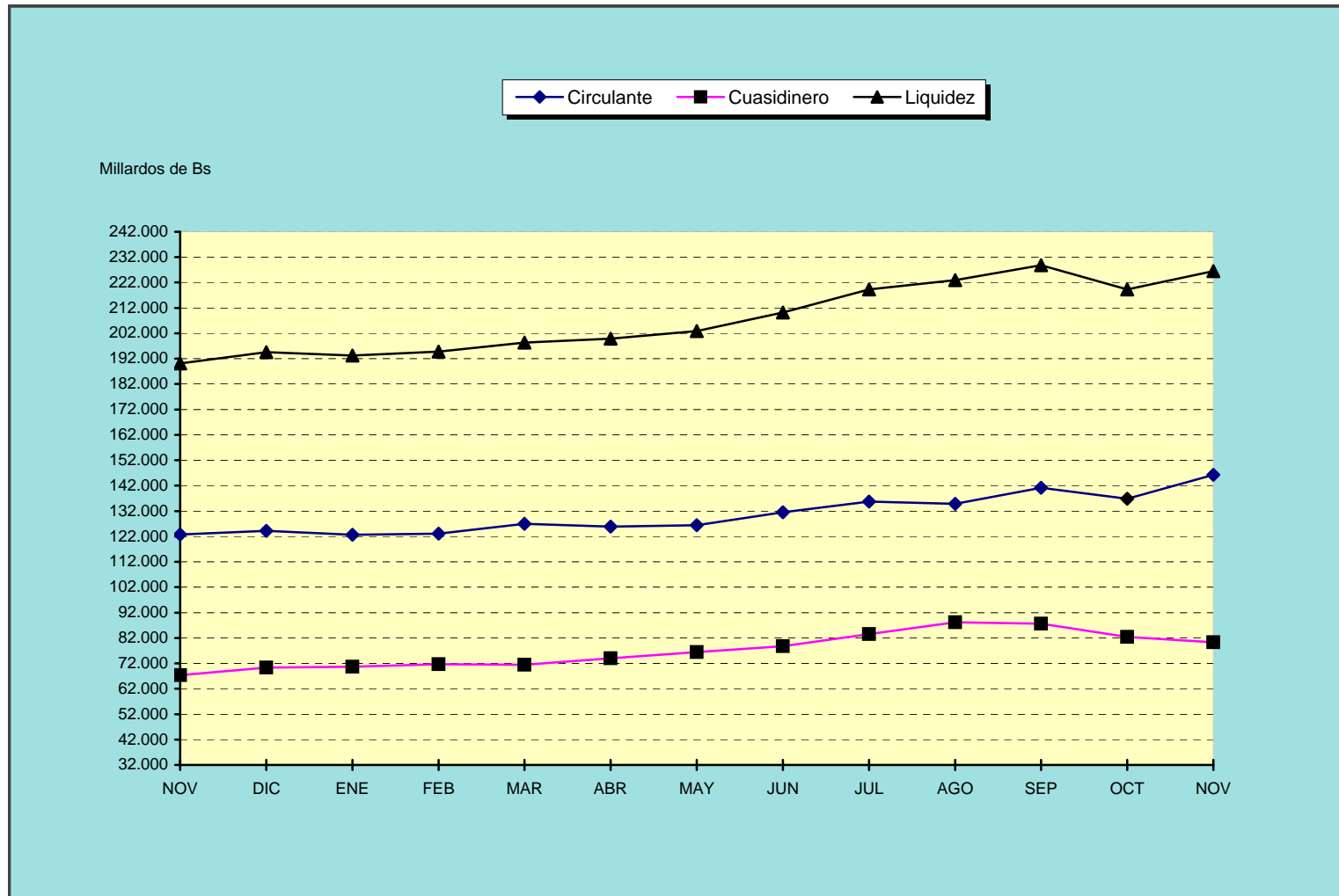

	NOV	DIC	ENE	FEB	MAR	ABR	MAY	JUN	JUL	AGO	SEP	OCT	NOV
Circulante	122.754	124.218	122.632	123.140	126.948	125.903	126.410	131.493	135.707	134.828	141.190	136.864	146.247
Cuasidinero	67.332	70.332	70.656	71.693	71.403	73.987	76.489	78.754	83.542	88.158	87.618	82.467	80.263
Liquidez	190.086	194.550	193.288	194.833	198.351	199.890	202.899	210.247	219.249	222.986	228.808	219.331	226.510

2008

2009

CUADRO I.2
BASE MONETARIA
(Saldo en miles de bolívares)

	Nov-09	Semana finalizada el			
		25/12/09	01/01/10 (*)	08/01/10 (*)	15/01/10 (*)
FUENTES	88.455.512	95.359.521	(-)	(-)	(-)
Reservas Internacionales Netas	71.059.461	71.331.939	(-)	(-)	(-)
Activos	71.805.107	71.774.570	(-)	(-)	(-)
Pasivos	(745.646)	(442.631)	(-)	(-)	(-)
Otros Activos/Pasivos en Divisas Netos	(1.067.947)	570.915	(-)	(-)	(-)
Otros Activos en Divisas	15.928.950	17.366.616	(-)	(-)	(-)
Otros Pasivos en Divisas	(16.996.897)	(16.795.701)	(-)	(-)	(-)
Sector Público Neto	(11.788.501)	(8.557.940)	(-)	(-)	(-)
Gobierno Central	(6.282.982)	(2.043.385)	(-)	(-)	(-)
Inversiones en valores del gobierno	1.992.949	4.471.726	(-)	(-)	(-)
Letras del Tesoro	143.846	100.149	(-)	(-)	(-)
Bonos Deuda Pública Nacional	1.705.214	4.227.688	(-)	(-)	(-)
Programa de reducción de deuda	0	0	(-)	(-)	(-)
Otras inversiones del gobierno	143.889	143.889	(-)	(-)	(-)
Agencia de Tesorería Nacional (neta)	(7.528.413)	(5.599.709)	(-)	(-)	(-)
Otras cuentas del gobierno (1)	(801.308)	(969.192)	(-)	(-)	(-)
Títulos de conversión de deuda en inversión	53.790	53.790	(-)	(-)	(-)
Otros entes del gobierno	(5.505.519)	(6.514.555)	(-)	(-)	(-)
Petróleos de Venezuela, S.A. y Filiales	(4.638.903)	(4.191.477)	(-)	(-)	(-)
Fondo de Garantía de los Depósitos (neto)	(2.491)	(1.382.810)	(-)	(-)	(-)
Banco de Desarrollo Económico y Social de Venezuela	(727.387)	(940.268)	(-)	(-)	(-)
Fondo de Desarrollo Nacional (FONDEN)	0	0	(-)	(-)	(-)
Banco del Tesoro	(136.738)	0	(-)	(-)	(-)
Otras colocaciones e inversiones	0	0	(-)	(-)	(-)
Sector Financiero	5.164	7.375	(-)	(-)	(-)
Bancos comerciales y universales	4.355	6.566	(-)	(-)	(-)
Inversiones en valores	9	9	(-)	(-)	(-)
Redescuentos, anticipos y operaciones de reporto	0	5.923	(-)	(-)	(-)
Otras cuentas	4.346	634	(-)	(-)	(-)
Resto del sistema bancario	809	809	(-)	(-)	(-)
Sector Privado No Financiero	401.967	407.464	(-)	(-)	(-)
Instrumentos de crédito emitidos por el BCV	(9.062.450)	(7.779.406)	(-)	(-)	(-)
Moneda Nacional	(9.055.321)	(7.773.704)	(-)	(-)	(-)
Moneda Extranjera	(7.129)	(5.702)	(-)	(-)	(-)
Otras cuentas netas	57.393.572	57.216.066	(-)	(-)	(-)
Fondos Transferidos al FONDEN	56.647.756	56.647.756	(-)	(-)	(-)
Otras	745.816	568.310	(-)	(-)	(-)
Patrimonio	(18.485.754)	(17.836.892)	(-)	(-)	(-)
USOS	88.455.512	95.359.521	98.952.868	98.716.610	99.332.724
Depósitos de bancos comerciales y universales	57.063.912	56.672.389	60.448.028	60.830.759	62.844.277
Depósitos del resto del sistema bancario	1.140.729	534.939	512.342	477.827	475.586
Depósitos especiales del público	1.062.417	1.726.943	1.580.610	2.007.265	2.262.579
Monedas y billetes en circulación	29.188.454	36.425.250	36.411.888	35.400.759	33.750.282

Fuente: Banco Central de Venezuela

Gerencia de Estadísticas Económicas, Departamento de Estadísticas del Sector Financiero

Expresados en la escala monetaria vigente a partir del 1° Enero de 2008.

(1) Incluye las obligaciones del BCV con el Fisco Nacional.

**GRAFICO I.2
BASE MONETARIA**

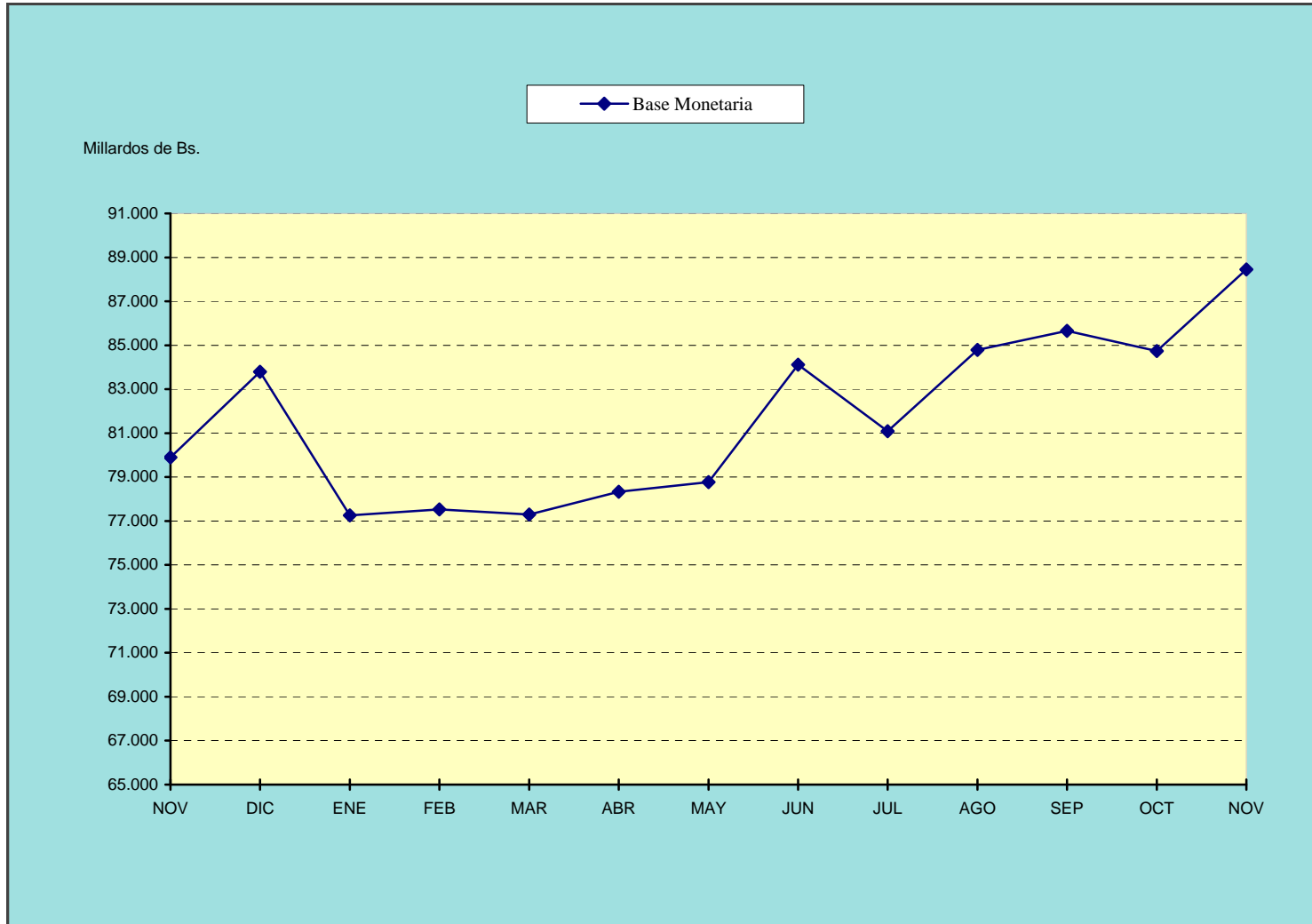

Base	NOV	DIC	ENE	FEB	MAR	ABR	MAY	JUN	JUL	AGO	SEP	OCT	NOV
Monetaria	79.894	83.787	77.251	77.530	77.298	78.327	78.769	84.117	81.089	84.789	85.653	84.732	88.455

2008

2009

CUADRO I.3
RESUMEN DE LAS OPERACIONES MONETARIAS DEL BANCO CENTRAL DE VENEZUELA POR TIPO
DE INSTRUMENTO
(Miles de Bolívares)

	Movimiento neto durante la semana finalizada al:			
	11/12/09	18/12/09	25/12/09	01/01/10
TOTAL	32.607	655.727	28.991	(1.108.361)
OPERACIONES DE MERCADO ABIERTO	54.667	641.696	23.068	(1.108.361)
Cartera del BCV (1)	-	-	-	-
Bonos DPN	-	-	-	-
Letras del Tesoro	-	-	-	-
Operaciones de Absorción	(514.945)	294.500	67.830	(101.000)
Bonos DPN (Venta con pacto de recompra)	219.570	621.300	(62.400)	115.410
Certificados de Depósito (2)	(734.515)	(326.800)	130.230	(216.410)
Operaciones de Inyección	395.228	231.820	(10.706)	(528.338)
Bonos DPN (Compra con pacto de reventa) (3)	417.963	220.248	21.783	(528.338)
Letras del Tesoro (Compra con pacto de reventa)	(22.735)	11.572	(32.489)	-
Certificados de Depósito (Compra con pacto de reventa)	-	-	-	-
Rescate Anticipado de CD	-	-	-	-
Títulos emitidos por el BCV	-	-	-	-
MERCADO INTERBANCARIO - SET (4)	174.384	115.376	(34.056)	(479.023)
Títulos Públicos	174.384	115.376	(34.056)	(479.023)
ASISTENCIA CREDITICIA (5)	(22.060)	14.031	5.923	-

Fuente: Banco Central de Venezuela

Gerencia de Operaciones Monetarias: Departamento de Operaciones en Mercado Abierto y Departamento de Reservas Bancarias y de Crédito

Notas: Expresados en la escala monetaria vigente a partir del 1° de enero de 2008

- Movimiento Neto = Colocaciones menos Vencimientos y Cancelaciones.

(1) Compra y/o venta definitiva a valor nominal

(2) Incluye a partir del 20-05-05 operaciones realizadas con otras Instituciones autorizadas por el Directorio.

(3) Considera Títulos de la Republica en Moneda Extranjera con Custodia Internacional.

(4) El B.C.V. Recibe en Garantía Títulos de la Deuda Pública Nacional por su participación oferente en el Mercado Interbancario. Incluye Intereses

(5) Incluye intereses.

CUADRO I.4
COLOCACIÓN PRIMARIA Y RESCATE DE VALORES PÚBLICOS A VALOR NOMINAL
(Miles de Bolívares)

	Semana Finalizada el:			
	11/12/09	18/12/09	25/12/09	01/01/10
MOVIMIENTO NETO (1)	30.000	-	(500)	(94.000)
VALORES COLOCADOS EN:	260.000	170.000	169.500	136.000
Sector público	-	-	-	-
Sector privado	20.000	-	-	-
Compañías de seguros	-	-	-	-
Otros (2)	20.000	-	-	-
Sector bancario	240.000	170.000	169.500	136.000
Banca universal	191.500	121.500	118.500	93.500
Banca comercial	31.500	31.500	25.500	25.500
Banco de desarrollo	17.000	17.000	25.500	17.000
Banca de régimen especial	-	-	-	-
Otros (3)	-	-	-	-
VALORES RESCATADOS	230.000	170.000	170.000	230.000

Fuente: Banco Central de Venezuela

Gerencia de Operaciones Monetarias, Departamento de Operaciones en Mercado Abierto

Notas: Expresados en la escala monetaria vigente a partir del 1° de enero de 2008

(1) Incluye Adjudicación Directa

(2) Corresponde a Sociedades de Corretaje y Casas de Bolsa.

(3) Corresponde a Banca de Inversión, Entidades de Ahorro y Préstamo y Banca Hipotecaria.

**BONOS DE LA DEUDA PÚBLICA NACIONAL
TASAS DE INTERÉS VARIABLE APLICABLES
AL 20-01-2010**

Instrumento				Cupón Vigente					
Número		Clase	Código	Período		Efectivo de la Tasa		N°	Tasa Actual %
Emisión	Decreto			Base de Cálculo					
683	2840	042010	DPBS02840-0042	29/06/2009	al 17/07/2009	22/10/2009	al 21/01/2010	24	11.98
694	3847	012010	DPBS03847-0015	06/07/2009	al 24/07/2009	29/10/2009	al 28/01/2010	18	12.20
694	3847	032010	DPBS03847-0024	16/11/2009	al 04/12/2009	10/12/2009	al 11/03/2010	18	12.24
694	3847	022010	DPBS03847-0033	26/10/2009	al 13/11/2009	20/11/2009	al 19/02/2010	18	12.26
694	3847	052010	DPBS03847-0042	02/11/2009	al 20/11/2009	27/11/2009	al 26/02/2010	18	12.26
695	4463	032011	DPBS04463-0014		Tasa Fija	03/12/2009	al 04/03/2010	16	9.2500
695	4463	072011	DPBS04463-0023		Tasa Fija	07/01/2010	al 08/04/2010	16	9.3750
695	4463	062012	DPBS04463-0032		Tasa Fija	31/12/2009	al 01/04/2010	16	9.5000
695	4463	052013	DPBS04463-0041		Tasa Fija	06/11/2009	al 05/02/2010	15	9.6250
695	4463	122014	DPBS04463-0050		Tasa Fija	31/12/2009	al 01/04/2010	16	9.7500
695	4463	112015	DPBS04463-0069		Tasa Fija	20/11/2009	al 19/02/2010	15	9.8750
696	4686	102016	DPBS04686-0013		Tasa Fija	14/01/2010	al 15/04/2010	15	9.8750
696	4686	102017	DPBS04686-0022		Tasa Fija	14/01/2010	al 15/04/2010	15	9.8750
696	4686	052018	DPBS04686-0031		Tasa Fija	20/11/2009	al 19/02/2010	14	9.8750
696	4686	082019	DPBS04686-0040		Tasa Fija	13/11/2009	al 12/02/2010	14	9.8750
696	4686	102020	DPBS04686-0059		Tasa Fija	29/10/2009	al 28/01/2010	14	9.8750
698	5187	122012	DPBS05187-0014		Tasa Fija	10/12/2009	al 11/03/2010	11	9.5000
699	5640	022011	DPBS05640-0018	19/10/2009	al 06/11/2009	13/11/2009	al 12/02/2010	10	12.26
699	5640	122010	DPBS05640-0027	16/11/2009	al 04/12/2009	10/12/2009	al 11/03/2010	10	12.24
699	5640	092014	DPBS05640-0036	30/11/2009	al 18/12/2009	25/12/2009	al 26/03/2010	10	12.26
699	5640	092015	DPBS05640-0045	24/08/2009	al 11/09/2009	18/12/2009	al 19/03/2010	10	12.25
699	5640	042011	DPBS05640-0054	14/12/2009	al 31/12/2009	14/01/2010	al 15/04/2010	10	12.28
699	5640	052013	DPBS05640-0063	13/07/2009	al 31/07/2009	06/11/2009	al 05/02/2010	9	12.25
699	5640	052014	DPBS05640-0072	13/07/2009	al 31/07/2009	06/11/2009	al 05/02/2010	9	12.25
699	5640	052011	DPBS05640-0081	26/10/2009	al 13/11/2009	20/11/2009	al 19/02/2010	9	12.26
701	5892	072015	DPBS05892-0019	14/12/2009	al 31/12/2009	14/01/2010	al 15/04/2010	8	12.28
701	5892	082012	DPBS05892-0028	09/11/2009	al 27/11/2009	03/12/2009	al 04/03/2010	6	12.25
701	5892	072013	DPBS05892-0037	14/12/2009	al 31/12/2009	07/01/2010	al 08/04/2010	6	12.28
701	5892	042012	DPBS05892-0046	14/12/2009	al 31/12/2009	07/01/2010	al 08/04/2010	6	12.28
702	6608	032012	DPBS06608-0019	16/11/2009	al 04/12/2009	10/12/2009	al 11/03/2010	5	12.24
702	6608	062014	DPBS06608-0028	07/12/2009	al 25/12/2009	31/12/2009	al 01/04/2010	5	12.28
702	6608	082013	DPBS06608-0037	26/10/2009	al 13/11/2009	20/11/2009	al 19/02/2010	4	12.26
702	6608	052012	DPBS06608-0046	02/11/2009	al 20/11/2009	27/11/2009	al 26/02/2010	4	12.26
702	6608	102014	DPBS06608-0055	14/12/2009	al 31/12/2009	14/01/2010	al 15/04/2010	5	12.28
702	6608	042011	DPBS06608-0064		Tasa Fija	14/01/2010	al 15/04/2010	4	13.8750
704	6653	052010	DPBS06653-0019		Tasa Fija	27/11/2009	al 26/02/2010	4	13.0000
704	6653	102014	DPBS06653-0028		Tasa Fija	14/01/2010	al 15/04/2010	3	14.0000
704	6653	102015	DPBS06653-0037	13/07/2009	al 31/07/2009	06/11/2009	al 05/02/2010	4	12.25
704	6653	082016	DPBS06653-0046	26/10/2009	al 13/11/2009	20/11/2009	al 19/02/2010	4	12.26
704	6653	122016	DPBS06653-0055		Tasa Fija	07/01/2010	al 08/04/2010	2	14.1250
705	6662	092012	DPBS06662-0017	07/09/2009	al 11/09/2009	18/12/2009	al 19/03/2010	4	9.10
705	6662	032013	DPBS06662-0026	07/12/2009	al 25/12/2009	31/12/2009	al 01/04/2010	4	9.10
705	6662	032014	DPBS06662-0035	30/11/2009	al 18/12/2009	25/12/2009	al 26/03/2010	3	9.10
706	6676	092010	DPBS06676-0010		Tasa Fija	31/12/2009	al 01/04/2010	4	13.0000
706	6676	092011	DPBS06676-0029		Tasa Fija	25/12/2009	al 26/03/2010	3	13.8750
706	6676	082012	DPBS06676-0038		Tasa Fija	03/12/2009	al 04/03/2010	3	13.8750
707	6682	042013	DPBS06682-0011	06/07/2009	al 24/07/2009	29/10/2009	al 28/01/2010	3	12.20

CUADRO N° I.6
SUBASTAS DE LETRAS DEL TESORO
A TRAVES DE LA MESA DE OPERACIONES EN MERCADO ABIERTO
MERCADO PRIMARIO

FECHA PACTO	EMISIÓN No.	PLAZO PROMEDIO PONDERADO (Días)	MONTO OFRECIDO POR EL MPPF (Miles de Bolívares)	MONTO COLOCADO (Miles de Bolívares)	PRECIO PROMEDIO PONDERADO (%)	RENDIMIENTO PROMEDIO PONDERADO (1) (%)	FECHA DE VENCIMIENTO
28/12/09	-	-	-	-	-	-	-
29/12/09	71a.	91	170.000	136.000	97.5841	9.7940	31/03/10
30/12/09	71a.	91	34.000	Desierta	-	-	31/03/10
31/12/09	-	-	-	-	-	-	-
01/01/10	-	-	-	-	-	-	-
Total		91	170.000	(a) 136.000	97.5841	9.7940	

Fuente: Banco Central de Venezuela

Gerencia de Operaciones Monetarias, Departamento de Operaciones en Mercado Abierto.

Notas: Expresados en la escala monetaria vigente a partir del 1° de enero de 2008

- Los promedios se determinan usando como ponderación los montos colocados durante el período.

(a) Corresponde al monto instruido por el Ministerio del Poder Popular para las Finanzas.

CUADRO I.6.1
SUBASTAS DE BONOS DE LA DEUDA PÚBLICA NACIONAL
A TRAVÉS DE LA MESA DE OPERACIONES DE MERCADO ABIERTO
MERCADO PRIMARIO

FECHA PACTO	EMISIÓN No.	PLAZO PROMEDIO PONDERADO (Días)	MONTO OFRECIDO POR EL MPPF (Miles de Bolívares)	MONTO COLOCADO (Miles de Bolívares)	PRECIO PROMEDIO PONDERADO (%)	TASA NOMINAL ANUAL (%)	RENDIMIENTO EFECTIVO PROM. POND. (1) (%)	FECHA DE VENCIMIENTO
28/12/09	-	-	-	-	-	-	-	-
29/12/09	-	-	-	-	-	-	-	-
30/12/09	-	-	-	-	-	-	-	-
31/12/09	-	-	-	-	-	-	-	-
01/01/10	-	-	-	-	-	-	-	-
Total	-	-	-	-	-	-	-	-

Fuente: Banco Central de Venezuela

Gerencia de Operaciones Monetarias, Departamento de Operaciones en Mercado Abierto

Notas: Expresados en la escala monetaria vigente a partir del 1° de enero de 2008

- El precio ponderado y la tasa promedio ponderada se determinan usando como ponderación los montos colocados para cada plazo.

(a) Monto instruido por el Ministerio del Poder Popular para las Finanzas.

(1) Forma de Cálculo: El Rendimiento Efectivo Promedio Ponderado resulta de dividir la tasa promedio ponderada redondeada a cuatro (4) decimales entre el precio promedio ponderado, truncado a cuatro (4) decimales .

$$R = \frac{i}{P} * 100$$

Donde: R = Rendimiento efectivo
i = Tasa de interés nominal anual
P = Precio del título

CUADRO N° I.6.2
INTERVENCIÓN DEL BANCO CENTRAL DE VENEZUELA EN EL SET
TASA DE INTERÉS DE LAS OPERACIONES INTERBANCARIAS
Y MONTOS NEGOCIADOS
 (% y Miles de Bolívares)

Información al:	B.C.V (1)						Monto Negociado	
	Tasa Overnight (%)						(Miles de Bolívares)	
	Demanda			Oferta (2)			Demanda	Oferta (2)
	Mínima	Máxima	Promedio. P.	Mínima	Máxima	Promedio. P.		
28/12/09	-	-	-	10.00	10.00	10.00	-	605.644.41
29/12/09	-	-	-	10.00	10.00	10.00	-	509.948.66
30/12/09	-	-	-	10.00	10.00	10.00	-	74.888.61
31/12/09	-	-	-	10.00	10.00	10.00	-	130.517.92
01/01/10	-	-	-	-	-	-	-	-
Total General...	-	-	-	10.00	10.00	10.00	-	1.320.999.61

Fuente: Banco Central de Venezuela

Gerencia de Operaciones Monetarias, Departamento de Operaciones en Mercado Abierto

Notas: Expresados en la escala monetaria vigente a partir del 1° de enero de 2008

(1) Corresponde solo a la intervención del B.C.V. en las operaciones del Sistema Electrónico de Transferencias de Fondos para Préstamos Interbancarios, (SI

(2) Considera intervención del B.C.V. en operaciones Especiales del Sistema Electrónico de Transferencias de Fondos para Préstamos Interbancarios, (SET (

CUADRO I.6.3
BANCO CENTRAL DE VENEZUELA
ACTUACIÓN COMO AUTORIDAD MONETARIA
OPERACIONES DE ABSORCIÓN
(Miles de Bolívares)

CERTIFICADOS DE DEPÓSITO (1)						VENTA CON PACTO DE RECOMPRA (DPN)					
FECHA PACTO / VALOR	FECHA DE VCTO	PLAZO PROMEDIO PONDERADO (Días)	MONTO ADJUDICADO	TASA PROM POND (%)	INTERESES	FECHA RECOMPRA	PLAZO PROMEDIO PONDERADO (Días)	MONTO ADJUDICADO (2)	PRECIO (3) (%)	TASA PROM POND (%)	INTERESES
28/12/09	25/01/10	28	786.789.00	6.00	3.671.68	25/01/10	28	31.200.00	# 95.0681	6.00	145.60
	24/02/10	58	84.390.00	7.00	918.91	22/02/10	56	2.610.00	# 95.0681	7.00	28.42
		56	871.179.00	7.00	4.590.60		28	33.810.00	95.0681	6.00	174.02
29/12/09	26/01/10	28	425.700.00	6.00	1.986.60	26/01/10	28	4.300.00	# 98.5731	6.00	20.07
	23/02/10	56	38.200.00	7.00	415.96	23/02/10	56	-	-	7.00	-
		30	463.900.00	6.08	2.402.56		28	4.300.00	98.5731	6.00	20.07
30/12/09	27/01/10	28	192.000.00	6.00	896.00	27/01/10	28	8.000.00	# 91.3644	6.00	37.33
	24/02/10	56	400.000.00	7.00	4.355.56	24/02/10	56	-	-	7.00	-
		47	592.000.00	6.68	5.251.56		28	8.000.00	91.3644	6.00	37.33
31/12/09	28/01/10	28	-	6.00	-	28/01/10	28	174.000.00	# 93.8925	6.00	812.00
	25/02/10	56	63.800.00	7.00	694.71	25/02/10	56	226.200.00	# 0.0000	7.00	2.463.07
		56	63.800.00	7.00	694.71		28	400.200.00	93.8925	6.00	3.275.07
01/01/10	29/01/10	28	-	6.00	-	29/01/10	28	-	-	6.00	-
	26/02/10	56	-	7.00	-	26/02/10	56	-	-	7.00	-
Total General		47	1.990.879.00	6.69	12.939.42		28	446.310.00	93.9813	6.00	3.506.49

Fuente: Banco Central de Venezuela

Gerencia de Operaciones Monetarias, Departamento de Operaciones en Mercado Abierto

Notas: Expresados en la escala monetaria vigente a partir del 1° de enero de 2008

- El plazo promedio ponderado y la tasa promedio ponderada se determinan usando como ponderación los montos adjudicados. Excluye operaciones anuladas

(1) Incluye a partir del 20-05-2005 operaciones realizadas con otras Instituciones autorizadas por el Directorio.

(2) A valor efectivo

(3) Según criterios de valoración del SIGALC. Utilizando como ponderación los montos nominales de los títulos.

CUADRO I.6.4
BANCO CENTRAL DE VENEZUELA
ACTUACIÓN COMO AUTORIDAD MONETARIA
RESCATE ANTICIPADO DE CERTIFICADOS DE DEPÓSITO
(Miles de Bolívares)

FECHA		DÍAS TRANSCURRIDOS PROM. POND.	VALOR NOMINAL	PRECIO PROM. POND. (%)	VALOR EFECTIVO	TASA PROM. POND. (%)	INTERESES DEVENGADOS
PACTO	VALOR						
	28/12/09	-	-	-	-	-	-
	29/12/09	-	-	-	-	-	-
	30/12/09	-	-	-	-	-	-
	31/12/09	-	-	-	-	-	-
	01/01/10	-	-	-	-	-	-
Total General		-	-	-	-	-	-

Fuente: Banco Central de Venezuela

Gerencia de Operaciones Monetarias, Departamento de Operaciones en Mercado Abierto

Nota: Expresados en la escala monetaria vigente a partir del 1° de enero de

CUADRO I.6.5
BANCO CENTRAL DE VENEZUELA
ACTUACIÓN COMO AUTORIDAD MONETARIA
OPERACIONES DE INYECCIÓN
(Miles de Bolívares)

COMPRA CON PACTO DE REVENTA																
BONOS D.P.N. (3)							CERTIFICADO DE DEPOSITOS					LETRAS DEL TESORO				
FECHA PACTO/VALOR	FECHA DE REVENTA	PLAZO PROMEDIO PONDERADO (Días)	MONTO ADJUDICADO (1)	PRECIO (2) (%)	TASA PROM. POND. (%)	INTERESES	PLAZO PROMEDIO PONDERADO (Días)	MONTO ADJUDICADO (1)	PRECIO (2) (%)	TASA PROM. POND. (%)	INTERESES	PLAZO PROMEDIO PONDERADO (Días)	MONTO ADJUDICADO (1)	PRECIO (2) (%)	TASA PROM. POND. (%)	INTERESES
28/12/09	05/01/10	8	37.393.00	94.6244	19.00	157.88	7	-	-	19.00	-	7	-	-	19.00	-
	11/01/10	14	180.146.00	100.0000	20.00	1.401.14	14	-	-	20.00	-	14	-	-	20.00	-
	25/01/10	28	60.563.00	91.7107	21.00	989.20	28	-	-	21.00	-	28	-	-	21.00	-
	25/02/00	56	-	-	21.25	-	56	-	-	21.25	-	56	-	-	21.25	-
	28/03/10	90	-	-	21.50	-	90	-	-	21.50	-	90	-	-	21.50	-
		16	278.102.00	97.4720	20.08	2.548.21										
29/12/09	05/01/10	7	-	-	19.00	-	7	-	-	19.00	-	7	-	-	19.00	-
	12/01/10	14	-	-	20.00	-	14	-	-	20.00	-	14	-	-	20.00	-
	26/01/10	28	-	-	21.00	-	28	-	-	21.00	-	28	-	-	21.00	-
	23/02/10	56	-	-	21.25	-	56	-	-	21.25	-	56	-	-	21.25	-
	29/03/10	90	-	-	21.50	-	90	-	-	21.50	-	90	-	-	21.50	-
30/12/09	06/01/10	7	296.000.00	91.4552	19.00	1.093.56	7	-	-	19.00	-	7	-	-	19.00	-
	13/01/10	14	180.261.00	93.3982	20.00	1.402.03	14	-	-	20.00	-	14	-	-	20.00	-
	27/01/10	28	-	-	21.00	-	28	-	-	21.00	-	28	-	-	21.00	-
	24/02/10	56	-	-	21.25	-	56	-	-	21.25	-	56	-	-	21.25	-
	30/03/10	90	-	-	21.50	-	90	-	-	21.50	-	90	-	-	21.50	-
		10	476.261.00	92.1906	19.38	2.495.59										
31/12/09	07/01/10	7	78.000.00	89.5655	19.00	288.17	7	-	-	19.00	-	7	-	-	19.00	-
	14/01/10	14	-	-	20.00	-	14	-	-	20.00	-	14	-	-	20.00	-
	28/01/10	28	10.171.00	100.0000	21.00	166.13	28	-	-	21.00	-	28	-	-	21.00	-
	25/02/10	56	-	-	21.25	-	56	-	-	21.25	-	56	-	-	21.25	-
	31/03/10	90	-	-	21.50	-	90	-	-	21.50	-	90	-	-	21.50	-
		9	88.171.00	90.7692	19.23	454.29										
01/01/10	08/01/10	7	-	-	19.00	-	7	-	-	19.00	-	7	-	-	19.00	-
	15/01/10	14	-	-	20.00	-	14	-	-	20.00	-	14	-	-	20.00	-
	29/01/10	28	-	-	21.00	-	28	-	-	21.00	-	28	-	-	21.00	-
	26/02/10	56	-	-	21.25	-	56	-	-	21.25	-	56	-	-	21.25	-
	01/04/10	90	-	-	21.50	-	90	-	-	21.50	-	90	-	-	21.50	-
Total General		12	842.534.00	93.7851	19.60	5.498.09	-	-	-	-	-	-	-	-	-	-

Fuente: Banco Central de Venezuela

Gerencia de Operaciones Monetarias, Departamento de Operaciones en Mercado Abierto

Notas: Expresados en la escala monetaria vigente a partir del 1° de enero de 2008

- El plazo promedio ponderado y la tasa promedio ponderada se determinan usando como ponderación los montos adjudicados

(1) A valor efectivo.

(2) Según criterios de valoración del SIGALC. Utilizando como ponderación los montos nominales de los títulos.

(3) Considera Títulos de la Republica en Moneda Extranjera con Custodia Internacional.

CUADRO I.6.6
MINISTERIO DE FINANZAS
CARACTERÍSTICAS DE LAS ADJUDICACIONES DIRECTAS DE BONOS DE LA DEUDA PÚBLICA NACIONAL
MERCADO PRIMARIO

FECHA PACTO	EMISIÓN No.	PLAZO PROMEDIO PONDERADO (Días)	MONTO COLOCADO (Miles de Bolívares)	PRECIO PROMEDIO PONDERADO (%)	TASA NOMINAL ANUAL (%)	RENDIMIENTO PROMEDIO PONDERADO (1) (%)	FECHA DE VENCIMIENTO
28/12/09	-	-	-	-	-	-	-
29/12/09	-	-	-	-	-	-	-
30/12/09	-	-	-	-	-	-	-
31/12/09	-	-	-	-	-	-	-
01/01/10	-	-	-	-	-	-	-
Total	-	-	-	-	-	-	-

Fuente: Banco Central de Venezuela

Gerencia de Operaciones Monetarias, Departamento de Operaciones en Mercado Abierto

Notas: Expresados en la escala monetaria vigente a partir del 1° de enero de 2008

- El precio y el plazo promedio ponderado se determinan usando como ponderación los montos colocados para cada plazo.

(1) Forma de Cálculo: El Rendimiento Efectivo Promedio Ponderado resulta de dividir la tasa promedio ponderada, redondeada a Cuatro (4) decimales entre el precio promedio ponderado, truncado a cuatro (4) decimales .

$$R = \frac{i}{P} \cdot 100$$

Donde: R = Rendimiento efectivo

i = Tasa de interés nominal anual

P = Precio del título

CUADRO I.7
INSTITUCIONES FINANCIERAS
POSICION DE ENCAJE
MONEDA NACIONAL
(Miles de Bolívares)

	2009			Semana finalizada al			
	SEPTIEMBRE	OCTUBRE	NOVIEMBRE	01/01/2009	08/01/2009	15/01/2009	22/01/2009
BANCOS UNIVERSALES							
Encaje	47.105.591	47.144.074	46.869.310	43.123.155	43.194.119	43.940.715	44.271.030
Saldo en Cuenta Corriente	50.209.555	50.503.198	49.859.057	51.299.878	52.484.638	53.307.561	56.292.251
Disponibilidad	3.103.964	3.359.124	2.989.747	8.176.723	9.290.519	9.366.846	12.021.221
BANCOS COMERCIALES							
Encaje	6.355.578	6.555.498	5.226.813	3.830.482	3.680.738	3.864.560	3.401.553
Saldo en Cuenta Corriente	6.653.637	7.077.858	5.627.758	3.044.201	2.890.984	3.098.891	3.147.016
Disponibilidad	298.059	522.360	400.945	(786.281)	(789.754)	(765.669)	(254.537)
BANCOS HIPOTECARIOS							
Encaje	8	7	7	8	7	9	9
Saldo en Cuenta Corriente	15	14	15	16	17	17	17
Disponibilidad	7	7	8	8	10	8	8
BANCOS DE INVERSION							
Encaje	170.459	164.473	148.607	3.126	2.982	2.970	3.063
Saldo en Cuenta Corriente	173.078	166.679	72.831	3.184	3.184	3.184	3.204
Disponibilidad	2.619	2.206	(75.776)	58	202	214	141
ARRENDADORAS FINANCIERAS							
Encaje	3.100	3.177	3.251	3.311	3.327	3.333	3.337
Saldo en Cuenta Corriente	3.294	3.293	3.336	3.474	3.481	3.516	3.558
Disponibilidad	194	116	85	163	154	183	221
ENTIDADES DE AHORRO Y PRESTAMO							
Encaje	964.556	1.037.799	1.114.085	840.164	740.726	738.200	304.762
Saldo en Cuenta Corriente	1.126.973	1.078.954	1.138.600	427.514	421.368	402.108	306.661
Disponibilidad	162.417	41.155	24.515	(412.650)	(319.358)	(336.092)	1.899
FONDO DE MERCADO MONETARIO							
Encaje	67	589	1.009	7	7	7	7
Saldo en Cuenta Corriente	746	2.656	2.767	2.659	309	309	309
Disponibilidad	679	2.067	1.758	2.652	302	302	302
BANCA DE DESARROLLO							
Encaje	208.713	219.460	275.909	119.607	122.709	124.098	44.448
Saldo en Cuenta Corriente	211.610	252.860	235.859	78.784	60.405	66.813	54.998
Disponibilidad	2.897	33.400	(40.050)	(40.823)	(62.304)	(57.285)	10.550

Fuente: Banco Central de Venezuela

Gerencia de Operaciones Monetarias, Departamento de Reservas Bancarias y de Crédito

Notas: Régimen de encaje según lo previsto en las Resoluciones Nros. 09-07-01 y 09-11-02 del Banco Central de Venezuela, de fechas 16/07/09 y 26/11/09

Expresado en la escala monetaria vigente a partir del 1° Enero de 2008.

Excluye los bancos intervenidos, estatificados, en proceso de liquidación.

GRAFICO I.3
BANCOS UNIVERSALES Y COMERCIALES
POSICION DE ENCAJE EN MONEDA NACIONAL

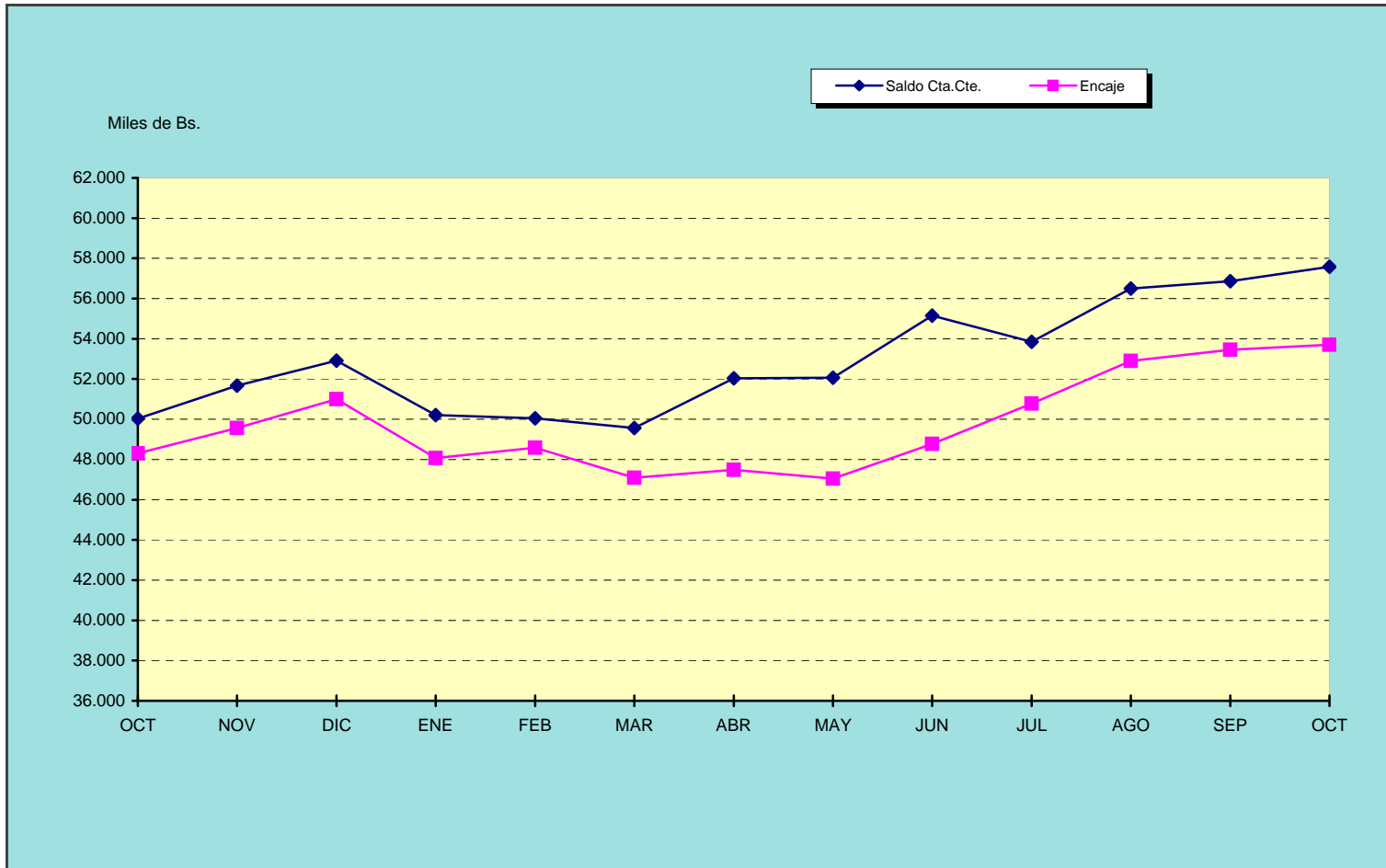

	OCT	NOV	DIC	ENE	FEB	MAR	ABR	MAY	JUN	JUL	AGO	SEP	OCT
Saldo Cta.Cte.	50.037	51.673	52.921	50.205	50.041	49.565	52.043	52.061	55.156	53.854	56.499	56.862	57.581
Encaje	48.300	49.564	50.997	48.078	48.580	47.089	47.481	47.054	48.772	50.776	52.904	53.460	53.699

2008

2009

CUADRO I.8
INSTITUCIONES FINANCIERAS
POSICION DE ENCAJE
MONEDA EXTRANJERA
(Miles de dólares)

	Semana finalizada el		
	04/01/2008	11/01/2008	18/01/2008
BANCOS UNIVERSALES			
Encaje	138.601	140.176	147.579
Saldo en Cuenta Especial	138.601	141.034	147.579
Disponibilidad	0	858	0
BANCOS COMERCIALES			
Encaje	10.439	10.440	10.524
Saldo en Cuenta Especial	10.439	10.447	10.524
Disponibilidad	0	7	0
BANCOS HIPOTECARIOS			
Encaje	0	0	0
Saldo en Cuenta Especial	0	0	0
Disponibilidad	0	0	0
BANCOS DE INVERSION			
Encaje	0	0	0
Saldo en Cuenta Especial	0	0	0
Disponibilidad	0	0	0
ARRENDADORAS FINANCIERAS			
Encaje	0	0	0
Saldo en Cuenta Especial	0	0	0
Disponibilidad	0	0	0
ENTIDADES DE AHORRO Y PRESTAMO			
Encaje	0	0	0
Saldo en Cuenta Especial	0	0	0
Disponibilidad	0	0	0
FONDO DE MERCADO MONETARIO			
Encaje	0	0	0
Saldo en Cuenta Especial	0	0	0
Disponibilidad	0	0	0
BANCA DE DESARROLLO			
Encaje	0	0	0
Saldo en Cuenta Especial	0	0	0
Disponibilidad	0	0	0

Fuente: Banco Central de Venezuela

Gerencia de Operaciones Monetarias, Departamento de Reservas Bancarias y de Crédito

Notas: Régimen de encaje en moneda extranjera según lo previsto en las Resoluciones del B.C.V. Nros. 94-01-09, 06-09-02, 07-01-01, 07-03-02 y 07-07-01 de fechas 20-01-94, 07-09-06, 16-01-07, 27-03-07 y 10-07-07.

El Directorio del BCV acordó a través de la Resolución N° 07-11-04 de fecha 30/11/2007, que las instituciones financieras deberán constituir el encaje legal por las obligaciones contraídas en moneda extranjera, en moneda de curso legal. Dicha medida, entró en vigencia a partir del 21 de enero de 2008 y esta información se publicará hasta la edición del presente boletín.

CUADRO I.9
TASAS DE INTERES OFICIALES FIJADAS POR EL BANCO CENTRAL DE VENEZUELA
(Porcentajes)

Vigente desde	TASAS DE REFERENCIA A LOS FINES DE LA LEY DE REFINANCIAMIENTO DEL SECTOR AGRICOLA ⁽¹⁾	PRESTACIONES SOCIALES				
		REFORMA PARCIAL DE LA LEY ORGANICA DEL TRABAJO ⁽²⁾				
		Período	Activa	Promedio entre la Activa y Pasiva	Gaceta Oficial No.	Fecha
24/07/09	13.00	2008				
31/07/09	13.00	Febrero	22.68	17.56	38.885	06/03/08
07/08/09	13.00	Marzo	22.24	18.17	38.905	08/04/08
14/08/09	13.00	Abril	22.62	18.35	38.926	08/05/08
21/08/09	13.00	Mayo	24.00	20.85	38.946	05/06/08
28/08/09	13.00	Junio	22.38	20.09	38.968	08/07/08
04/09/09	13.00	Julio	23.47	20.30	38.989	07/08/08
11/09/09	13.00	Agosto	22.83	20.09	39.009	04/09/08
18/09/09	13.00	Septiembre	22.31	19.68	39.034	09/10/08
25/09/09	13.00	Octubre	22.62	19.82	39.053	06/11/08
02/10/09	13.00	Noviembre	23.18	20.24	39.073	04/12/08
09/10/09	13.00	Diciembre	21.67	19.65	39.097	13/01/09
16/10/09	13.00	2009				
23/10/09	13.00	Enero	22.38	19.76	39.114	05/02/09
30/10/09	13.00	Febrero	22.89	19.98	39.135	04/03/09
06/11/09	13.00	Marzo	22.37	19.74	39.155	07/04/09
13/11/09	13.00	Abril	21.46	18.77	39.174	08/05/09
20/11/09	13.00	Mayo	21.54	18.77	39.193	04/06/09
27/11/09	13.00	Junio	20.41	17.56	39.217	09/07/09
04/12/09	13.00	Julio	20.01	17.26	39.239	11/08/09
11/12/09	13.00	Agosto	19.56	17.04	39.259	08/09/09
18/12/09	13.00	Septiembre	18.62	16.58	39.281	08/10/09
25/12/09	13.00	Octubre	20.35	17.62	39.300	05/11/09
01/01/10	13.00	Noviembre	18.84	17.05	39.323	08/12/09
08/01/10	13.00	Diciembre	18.94	16.97	39.344	12/01/10
15/01/10	13.00					

Fuente: Banco Central de Venezuela

Gerencia de Estadísticas Económicas, Departamento de Estadísticas del Sector Financiero

(1) Resolución N° 06-12-01 del Banco Central de Venezuela, publicada en Gaceta Oficial N° 38.589 del 21/12/06.

(2) Artículos 108 literales b y c, y 668 Parágrafo Segundo de la Reforma Parcial de la Ley Orgánica del Trabajo vigente desde el 19/06/97, publicada en la Gaceta Oficial No. 5.152 Extraordinaria.

CUADRO I.10
TASAS DE INTERES ANUALES NOMINALES PROMEDIO PONDERADAS
DE LOS BANCOS COMERCIALES Y UNIVERSALES
(Porcentajes)

SEIS PRINCIPALES BANCOS COMERCIALES Y UNIVERSALES (Cobertura nacional)	2008	2009			SEMANA FINALIZADA EL			
		Oct.	Nov.	Dic.	25/12/09	01/01/10	08/01/10	15/01/10
Activa ⁽¹⁾	22.77	20.35	18.84	18.94	18.21	19.43	19.45	18.64
Depósitos de ahorro	13.90	12.59	12.59	12.59	12.60	12.59	12.60	12.60
Depósitos a plazo 90 días	16.55	14.89	15.25	15.00	14.50	14.50	14.52	14.50
BANCOS COMERCIALES Y UNIVERSALES ⁽²⁾ (Cobertura nacional)	2008	2009		INFORMACION AL				
		Nov.	Dic.	13/01/10	14/01/10	15/01/10	18/01/10	19/01/10
Pagarés	24.05	19.93	19.42	20.56	20.37	18.67	18.72	19.95
Depósitos a plazo (días)								
30	15.99	15.75	15.14	15.21	15.57	15.19	15.07	14.88
60	15.87	15.24	15.16	14.81	15.74	15.55	15.42	14.70
90	16.47	15.33	15.41	14.86	16.43	14.94	14.72	15.26
Participaciones (días)								
30	15.77	14.77	14.84	14.74	14.69	14.64	14.62	14.71
60	15.55	15.06	14.68	15.46	14.94	16.01	15.41	15.81
90	15.77	15.32	16.39	14.74	14.58	14.78	14.51	15.08

Fuente: Banco Central de Venezuela

Gerencia de Estadísticas Económicas, Departamento de Estadísticas del Sector Financiero

(1) Se incluye los créditos destinados al Sector Agrícola a partir del 08/08/97, conforme a lo previsto en la Resolución No. 97-07-02, publicada en la Gaceta Oficial No. 36.264 del 07/08/97.

(2) A partir del 01/07/09, la información corresponde al Sistema Estadístico sobre Transacciones Monetarias (SETM), Cobertura Nacional.

GRAFICO I.4
BANCOS COMERCIALES Y UNIVERSALES TASAS DE INTERES ANUALES NOMINALES
PROMEDIO PONDERADAS DE LOS SEIS PRINCIPALES BANCOS

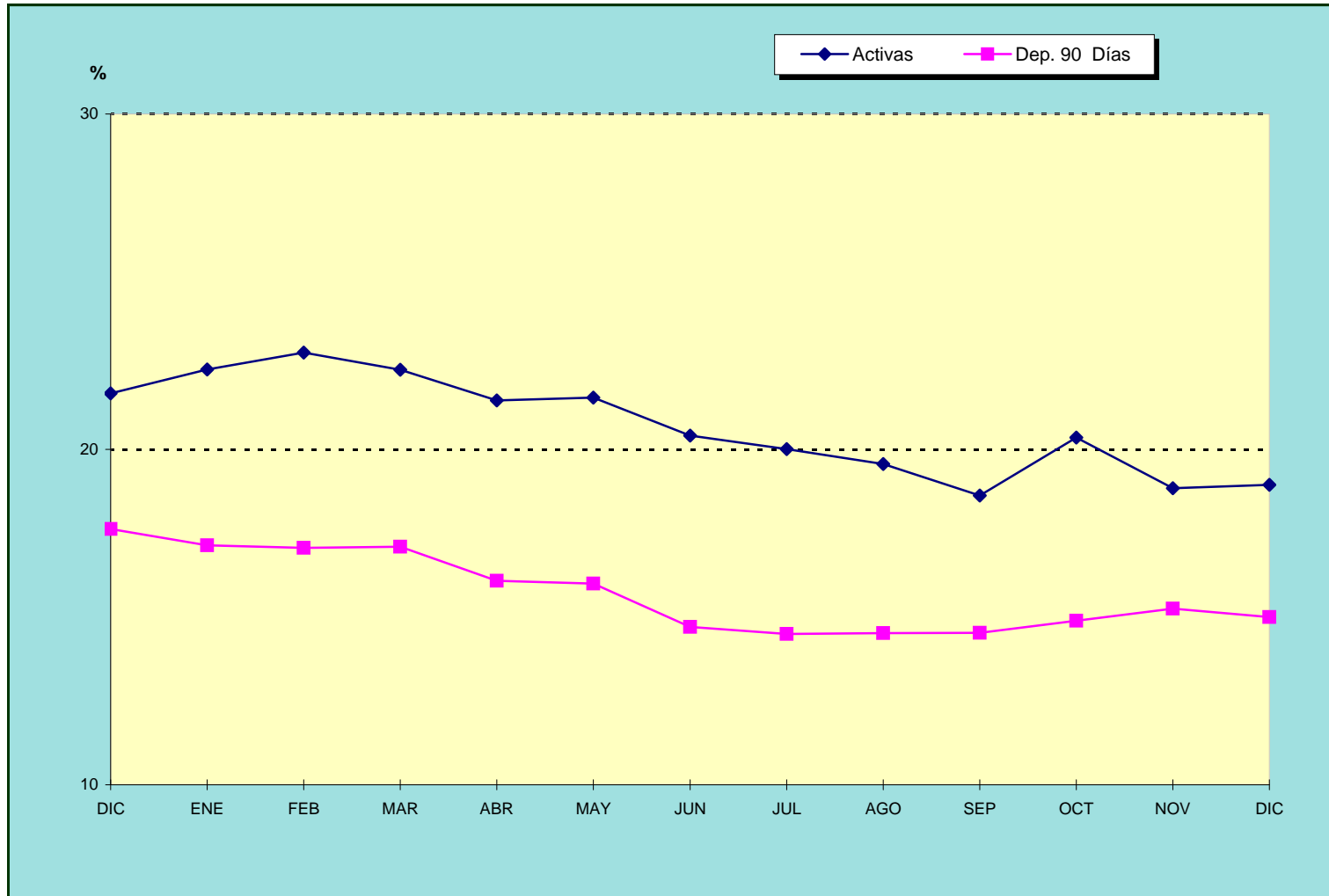

	DIC	ENE	FEB	MAR	ABR	MAY	JUN	JUL	AGO	SEP	OCT	NOV	DIC
Activas	21.67	22.38	22.89	22.37	21.46	21.54	20.41	20.01	19.56	18.62	20.35	18.84	18.94
Dep. 90 Días	17.63	17.14	17.06	17.10	16.08	16.00	14.71	14.50	14.52	14.53	14.89	15.25	15.00

2008

2009

CUADRO I.11
TASAS DE INTERÉS DE LAS OPERACIONES INTERBANCARIAS Y DE LAS MESAS
DE DINERO DE LOS BANCOS COMERCIALES Y UNIVERSALES
(Porcentajes)

INFORMACION AL :		Tipo de Operación			
		Overnight (1)	Otras Operaciones a: (2)		
			7 días	15 días	30 días
28/12/09	Mínima	5.00	2.00	4.00	4.16
	Máxima	16.00	4.00	8.00	14.50
29/12/09	Mínima	5.00	2.00	4.00	4.16
	Máxima	15.00	4.00	8.00	14.50
30/12/09	Mínima	0.50	2.00	4.00	4.16
	Máxima	14.00	4.00	8.00	14.50
31/12/09	Mínima	0.50	2.00	4.00	4.16
	Máxima	10.01	4.00	8.00	14.50
01/01/10	Mínima				
	Máxima				

Fuente: Banco Central de Venezuela

Gerencia de Operaciones Monetarias, Departamento de Operaciones en Mercado Abierto

(1) Corresponde a operaciones pactadas a través del SET

(2) Corresponde a una muestra de 02 bancos comerciales y 09 bancos universales.

CUADRO I.12
PRINCIPALES CUENTAS ACTIVAS Y PASIVAS
DE LOS BANCOS COMERCIALES
(Miles de Bolívares)

	2009			Semana finalizada el			
	SEPTIEMBRE	OCTUBRE	NOVIEMBRE	01/01/2010	08/01/2010	15/01/2010	22/01/2010
Cuentas Activas	39.428.755	42.793.277	31.461.067	24.807.022	20.664.107	22.382.280	21.253.204
Disponibilidades	7.860.605	8.293.313	7.185.969	3.653.568	3.623.648	3.984.858	4.008.359
Cartera de Créditos	12.886.609	15.005.986	13.751.909	10.702.820	10.342.505	10.549.375	10.270.287
Inversiones	18.681.541	19.493.978	10.523.189	10.450.634	6.697.954	7.848.047	6.974.558
Cuentas Pasivas	24.338.233	25.275.726	19.401.171	15.588.914	14.621.583	15.786.143	15.429.076
Depósitos a la Vista	8.708.863	9.012.371	7.889.738	6.097.044	6.136.081	6.362.857	6.453.079
Depósitos de Ahorro	3.365.477	3.466.290	3.398.253	2.665.350	2.738.121	2.740.635	2.702.932
Depósitos a Plazo	12.263.893	12.797.065	8.113.180	6.826.521	5.747.381	6.682.651	6.273.065

Fuente: Banco Central de Venezuela

Gerencia de Operaciones Monetarias, Departamento de Reservas Bancarias y de Crédito

Notas: La información proviene de la Posición Diaria de Efectivo, Colocaciones y Obligaciones.

Expresado en la escala monetaria vigente a partir del 1° Enero de 2008.

Excluye los bancos intervenidos, estatificados, en proceso de liquidación.

CUADRO I.13
PRINCIPALES CUENTAS ACTIVAS Y PASIVAS
DE LOS BANCOS UNIVERSALES
(Miles de Bolívares)

	2009			Semana finalizada el			
	SEPTIEMBRE	OCTUBRE	NOVIEMBRE	01/01/2010	08/01/2010	15/01/2010	22/01/2010
Cuentas Activas	258.657.788	256.741.032	246.116.228	241.685.470	243.105.531	243.105.531	245.671.567
Disponibilidades	61.711.430	61.689.713	60.340.221	65.111.486	66.832.835	66.832.835	70.102.789
Cartera de Créditos	128.020.580	133.313.538	128.125.444	127.039.668	126.172.717	126.172.717	125.896.012
Inversiones	68.925.778	61.737.781	57.650.563	49.534.316	50.099.979	50.099.979	49.672.766
Cuentas Pasivas	184.008.563	177.629.839	174.379.824	170.687.149	171.087.657	171.087.657	170.929.973
Depósitos a la Vista	114.076.332	110.433.057	110.715.535	110.092.320	111.515.254	111.515.254	112.063.391
Depósitos de Ahorro	44.154.049	42.611.851	44.563.019	45.925.805	45.332.303	45.332.303	45.222.939
Depósitos a Plazo	25.775.965	24.582.732	19.100.934	14.668.867	14.239.943	14.239.943	13.643.487
Titulos Valores Emitidos por la Institución	2.217	2.199	336	157	157	157	156

Fuente: Banco Central de Venezuela

Gerencia de Operaciones Monetarias, Departamento de Reservas Bancarias y de Crédito

Notas: La información proviene de la Posición Diaria de Efectivo, Colocaciones y Obligaciones.

Los Depósitos de Ahorro incluyen Ley de Política Habitacional y Fondo Mutual Habitacional.

Expresado en la escala monetaria vigente a partir del 1° Enero de 2008.

Excluye los bancos intervenidos, estatificados, en proceso de liquidación.

CUADRO I.14
PRINCIPALES CUENTAS ACTIVAS Y PASIVAS
DE LOS BANCOS HIPOTECARIOS
(Miles de Bolívares)

	2009			Semana finalizada el			
	SEPTIEMBRE	OCTUBRE	NOVIEMBRE	01/01/2010	08/01/2010	15/01/2010	22/01/2010
Cuentas Activas	25.049	24.924	27.920	28.422	33.231	33.220	32.711
Disponibilidades	136	92	1.668	3.932	9.080	9.069	8.560
Cartera de Créditos	24.913	24.832	26.252	24.490	24.151	24.151	24.151
Inversiones	-	-	-	-	-	-	-
Cuentas Pasivas	9	4	4	4	4	4	4
Depósitos de Ahorro	-	-	-	-	-	-	-
Depósitos a Plazo	-	-	-	-	-	-	-
Títulos Valores Emitidos por la Institución	9	4	4	4	4	4	4

Fuente: Banco Central de Venezuela

Gerencia de Operaciones Monetarias, Departamento de Reservas Bancarias y de Crédito

Notas: La información proviene de la Posición Diaria de Efectivo, Colocaciones y Obligaciones.

Expresados en la escala monetaria vigente a partir del 1° Enero de 2008.

Excluye los bancos en proceso de liquidación.

CUADRO I.15
PRINCIPALES CUENTAS ACTIVAS Y PASIVAS
DE LOS BANCOS DE INVERSIÓN
(Miles de Bolívares)

	2009			Semana finalizada el			
	SEPTIEMBRE	OCTUBRE	NOVIEMBRE	01/01/2010	08/01/2010	15/01/2010	22/01/2010
Cuentas activas	3.367.877	3.851.772	53.655	66.555	66.624	66.624	66.534
Disponibilidades	196.610	180.324	5.515	21.773	21.652	21.652	21.046
Cartera de Créditos	102.036	113.177	22.147	20.989	20.977	20.977	21.093
Inversiones	3.069.231	3.558.271	25.993	23.793	23.995	23.995	24.395
Cuentas pasivas	532.522	710.961	494.298	17.155	17.777	18.225	18.060
Depósitos a Plazo y Certificados de Ahorro	532.522	710.961	494.298	17.155	17.777	18.225	18.060

Fuente: Banco Central de Venezuela

Gerencia de Operaciones Monetarias, Departamento de Reservas Bancarias y de Crédito

Notas: La información proviene de la Posición Diaria de Efectivo, Colocaciones y Obligaciones.

Expresado en la escala monetaria vigente a partir del 1° Enero de 2008.

Excluye los bancos intervenidos, en proceso de liquidación.

CUADRO I.16
PRINCIPALES CUENTAS ACTIVAS Y PASIVAS
DE LAS ENTIDADES DE AHORRO Y PRÉSTAMO
(Miles de Bolívares)

	2009			Semana finalizada al			
	SEPTIEMBRE	OCTUBRE	NOVIEMBRE	01/01/2010	08/01/2010	15/01/2010	22/01/2010
Cuentas activas	7.004.898	7.345.629	7.900.623	6.200.586	6.003.201	2.205.797	2.217.738
Disponibilidades	1.839.861	2.145.192	3.535.175	1.684.040	1.563.636	404.013	400.179
Cartera de Créditos	2.787.664	2.922.748	2.996.663	2.935.845	2.868.874	1.013.697	1.011.820
Inversiones	2.377.373	2.277.689	1.368.785	1.580.700	1.570.690	788.087	805.739
Cuentas pasivas	4.356.969	4.765.271	5.099.755	3.595.504	3.592.711	1.414.902	1.383.572
Depósitos a la Vista	2.091.292	2.452.733	2.826.960	2.145.501	2.105.203	727.760	727.314
Depósitos de Ahorro	1.047.735	964.489	1.053.622	738.627	746.998	329.937	335.855
Depósitos a Plazo	1.217.942	1.348.049	1.219.173	711.376	740.510	357.205	320.403
Títulos Valores Emitidos por la Institución	-	-	-	-	-	-	-

Fuente: Banco Central de Venezuela

Gerencia de Operaciones Monetarias, Departamento de Reservas Bancarias y de Crédito

Notas: La información proviene de la Posición Diaria de Efectivo, Colocaciones y Obligaciones.

Los Depósitos de Ahorro incluyen Ley de Política Habitacional y Fondo Mutual Habitacional.

Expresados en la escala monetaria vigente a partir del 1° Enero de 2008.

CUADRO I.17
PRINCIPALES CUENTAS ACTIVAS Y PASIVAS
DE LAS ARRENDADORAS FINANCIERAS
(Miles de Bolívares)

	2009			Semana finalizada el			
	SEPTIEMBRE	OCTUBRE	NOVIEMBRE	01/01/2010	08/01/2010	15/01/2010	22/01/2010
Cuentas Activas	46.685	46.095	45.472	44.836	44.583	44.744	44.642
Disponibilidades	9.791	10.261	9.976	12.667	9.670	9.876	9.924
Cartera de Créditos	24.894	23.834	23.496	23.168	22.735	22.690	22.540
Inversiones	12.000	12.000	12.000	9.000	12.178	12.178	12.178
Cuentas Pasivas	-	-	-	-	-	-	-
Depósitos a Plazo y Certificados de Ahorro	-	-	-	-	-	-	-

Fuente: Banco Central de Venezuela

Gerencia de Operaciones Monetarias, Departamento de Reservas Bancarias y de Crédito

Notas: La información proviene de la Posición Diaria de Efectivo, Colocaciones y Obligaciones.

Expresado en la escala monetaria vigente a partir del 1° Enero de 2008.

Excluye los bancos estatificados, intervenidos, en proceso de liquidación.

CUADRO I.18
PRINCIPALES CUENTAS ACTIVAS Y PASIVAS
DE LOS FONDOS DEL MERCADO MONETARIO
(Miles de Bolívares)

	2009			Semana finalizada el			
	SEPTIEMBRE	OCTUBRE	NOVIEMBRE	01/01/2010	08/01/2010	15/01/2010	22/01/2010
Cuentas Activas	156.759	156.759	159.435	157.458	62.377	62.388	64.079
Disponibilidades	1.605	1.605	8.659	6.447	2.066	1.583	2.074
Cartera de Créditos	10	10	8	0	0	0	0
Inversiones	155.144	155.144	150.768	151.011	60.311	60.805	62.005
Cuentas Pasivas	-	-	-	-	-	-	-
Depósitos a Plazo y Certificados de Ahorro	-	-	-	-	-	-	-
Títulos Valores Emitidos por la Institución							

Fuente: Banco Central de Venezuela

Gerencia de Operaciones Monetarias, Departamento de Reservas Bancarias y de Crédito

Notas: La información proviene de la Posición Diaria de Efectivo, Colocaciones y Obligaciones.

Expresado en la escala monetaria vigente a partir del 1° Enero de 2008.

CUADRO I.19
PRINCIPALES CUENTAS ACTIVAS Y PASIVAS
DE LA BANCA DE DESARROLLO
(Miles de Bolívares)

	2009			Semana finalizada el			
	SEPTIEMBRE	OCTUBRE	NOVIEMBRE	01/01/2010	08/01/2010	15/01/2010	22/01/2010
Cuentas Activas	2.784.753	2.784.753	1.232.839	1.010.107	1.020.761	954.280	713.052
Disponibilidades	344.830	344.830	340.288	182.881	195.664	184.631	175.738
Cartera de Créditos	972.865	972.865	534.338	542.878	531.835	505.534	403.012
Inversiones	1.467.058	1.467.058	358.213	284.349	293.262	264.115	134.302
Cuentas Pasivas	744.864	744.864	599.302	350.722	309.797	268.133	222.098
Depósitos a la Vista	271.654	271.654	150.782	182.881	152.006	124.716	94.116
Depósitos de Ahorro	40.498	40.498	30.984	63.168	62.302	64.366	62.306
Depósitos a Plazo	405.112	405.112	389.936	83.673	74.489	58.051	44.676
Titulos Valores Emitidos por la Institución	27.600	27.600	27.600	21.000	21.000	21.000	21.000

Fuente: Banco Central de Venezuela

Gerencia de Operaciones Monetarias, Departamento de Reservas Bancarias y de Crédito

Notas: La información proviene de la Posición Diaria de Efectivo, Colocaciones y Obligaciones.

Expresado en la escala monetaria vigente a partir del 1° de Enero de 2008.

CUADRO I.20
FONDOS MUTUALES DE INVERSIÓN
VALOR UNITARIO DE INVERSIÓN DE LAS ACCIONES

FONDOS MUTUALES	2009			INFORMACIÓN AL				
	Oct.	Nov.	Dic.	12/01/10	13/01/10	14/01/10	15/01/10	18/01/10
En bolívares:								
Asefin Fondo Mutual	1.09	1.10	-	1.11	1.11	1.11	-	-
Banesco Renta Fija	3.98	4.01	4.04	4.05	4.05	4.06	4.06	4.06
Banesco Renta Variable	1.88	1.92	2.01	2.12	2.11	2.13	2.13	2.11
Canarias Fondo Mutual	2.21	-	-	-	-	-	-	-
Fondo Mutual de Venezuela	3.61	3.77	3.94	4.47	4.44	4.48	4.49	4.47
Interacciones Fondo Mutual Mixto	4.84	4.87	5.04	-	-	-	-	-
Megaval Fondo Mutual	1.23	-	1.61	1.61	1.61	1.61	1.61	1.61
BOD Mixto Fondo Mutual	11.32	11.41	11.50	11.54	11.54	11.55	11.55	11.56
Portafolio Mercantil Renta Fija	180.95	180.56	180.36	181.06	181.12	181.18	180.98	181.32
Primus Renta Fija Fondo Mutual	9.29	9.37	9.23	9.35	9.35	9.35	9.35	9.35
Pro Renta Fondo Mutual	2.04	2.06	2.07	2.09	2.09	2.09	2.09	2.09
Pro Dinero Fondo Mutual	1.29	1.30	1.30	1.31	1.31	1.31	1.31	1.31
Santander Port Diversificado de Invers.	1.76	-	1.74	1.74	1.74	1.74	1.74	1.75
U21 Renta Fija	1.63	-	-	-	-	-	-	-
U21 Mixto	1.68	-	-	-	-	-	-	-
VOI Fondo Mutual	11.62	11.78	11.97	12.01	12.02	12.02	12.03	12.04
En dólares:								
Banesco Dólares	152.07	153.98	157.29	157.56	157.59	157.61	157.64	158.12
Italcambio Fondo Mutual	100.59	100.66	100.73	100.03	100.03	100.03	100.04	100.04
Inverunión Fondo Mutual	-	-	-	-	-	-	-	-
Primus USA Fondo Mutual Dólares	4.45	4.64	-	-	-	-	-	-
Primus Renta Fondo Mutual Dólares	11.25	10.66	10.72	-	-	-	-	-
Pro Divisas Provincial Fondo Mutual	101.16	101.23	101.01	101.32	101.25	101.23	101.23	101.23
Santander Venezuela Portafolio (Caracas)	92.19	-	90.46	101.78	100.23	100.17	99.97	99.95
VOI Fondo Mutual en Dólares	151.18	151.37	150.16	150.70	150.27	150.23	150.27	150.24

Fuente: Banco Central de Venezuela

Gerencia de Estadísticas Económicas, Departamento de Estadísticas del Sector Financiero

Nota: Los datos anuales y mensuales corresponden al último día hábil del período de referencia.

CUADRO I.21
COTIZACIÓN DE LA DEUDA EXTERNA VENEZOLANA
CIERRE SEMANAL
(Porcentajes)

EMISOR	TITULOS	Semana finalizada el				
		18/12/2009	24/12/2009	31/12/2009	08/01/2010	15/01/2010
REPÚBLICA	Global 27	71.56	74.00	74.38	79.00	80.00

Vicepresidencia de Operaciones Internacionales. Departamento de Pasivos Internacionales

La información primaria proviene de Reuters.

Fuente: Banco Central de Venezuela

CUADRO I.22
RESERVAS INTERNACIONALES Y TASAS DE CAMBIO

FECHA DE REFERENCIA	RESERVAS INTERNACIONALES			TASAS DE CAMBIO Bs/US \$ (3)	
	BCV	FIEM / FEM (1)	TOTAL (2)	COMPRA	VENTA
		(Millones de US \$)			
2007					
Enero	35.620	772	36.392	2.144.60	2.150.00
Febrero	32.569	775	33.344	2.144.60	2.150.00
Marzo	31.520	779	32.299	2.144.60	2.150.00
Abril	26.393	782	27.175	2.144.60	2.150.00
Mayo	24.456	786	25.242	2.144.60	2.150.00
Junio	24.424	789	25.213	2.144.60	2.150.00
Julio	25.552	793	26.345	2.144.60	2.150.00
Agosto	27.105	796	27.901	2.144.60	2.150.00
Septiembre	29.154	800	29.954	2.144.60	2.150.00
Octubre	30.167	805	30.972	2.144.60	2.150.00
Noviembre	31.448	806	32.254	2.144.60	2.150.00
Diciembre	33.477	809	34.286	2.144.60	2.150.00
2008					
Enero	33.057	812	33.869	2.144600	2.150000
Febrero	32.378	814	33.192	2.144600	2.150000
Marzo	31.130	816	31.946	2.144600	2.150000
Abril	30.313	818	31.131	2.144600	2.150000
Mayo	30.629	819	31.448	2.144600	2.150000
Junio	33.514	821	34.335	2.144600	2.150000
Julio	34.598	823	35.421	2.144600	2.150000
Agosto	36.939	824	37.763	2.144600	2.150000
Septiembre	38.380	826	39.206	2.144600	2.150000
Octubre	39.392	828	40.220	2.144600	2.150000
Noviembre	38.390	828	39.218	2.144600	2.150000
Diciembre	42.299	828	43.127	2.144600	2.150000
2009					
Enero	29.494	828	30.322	2.144600	2.150000
Febrero	28.967	828	29.795	2.144600	2.150000
Marzo	28.163	829	28.992	2.144600	2.150000
Abril	28.703	829	29.532	2.144600	2.150000
Mayo	28.602	829	29.431	2.144600	2.150000
Junio	29.921	829	30.750	2.144600	2.150000
Julio	30.271	829	31.100	2.144600	2.150000
Agosto	33.179	829	34.008	2.144600	2.150000
Septiembre	32.868	829	33.697	2.144600	2.150000
Octubre	32.626	830	33.456	2.144600	2.150000
Noviembre	33.482	830	34.312	2.144600	2.150000
Semana finalizada el: (*)					
04/12/09	33.489	830	34.319	2.144600	2.150000
11/12/09	34.240	830	35.070	2.144600	2.150000
18/12/09	33.444	830	34.274	2.144600	2.150000
24/12/09	33.676	830	34.506	2.144600	2.150000
31/12/09	35.000	830	35.830	2.144600	2.150000
Información al: (*)					
29/12/09	35.554	830	36.384	2.144600	2.150000
30/12/09	35.458	830	36.288	2.144600	2.150000
31/12/09	35.000	830	35.830	2.144600	2.150000
01/01/10	35.000	830	35.830	2.144600	2.150000
04/01/10	35.000	830	35.830	2.144600	2.150000

Fuente: Banco Central de Venezuela

Gerencia de Estadísticas Económicas, Departamento de Estadísticas del Sector Externo

(1) Fondo de Inversión para la Estabilización Macroeconómica. Incluye cartera administrada por el BCV. Los activos del FIEM fueron transferidos contablemente al Fondo para la Estabilización Macroeconómica (FEM) el 23/12/2003.

(2) Excluye al Banco de Desarrollo Económico y Social de Venezuela (BANDES).

(3) La información corresponde a la cotización utilizada para la liquidación de las operaciones cambiarias, establecidas por el BCV con dos días hábiles de anticipación a la fecha indicada, y expresada en la escala monetaria vigente a partir del 1 enero de 2008.

(*) Cifras Provisionales.

**GRAFICO I.5
RESERVAS INTERNACIONALES**

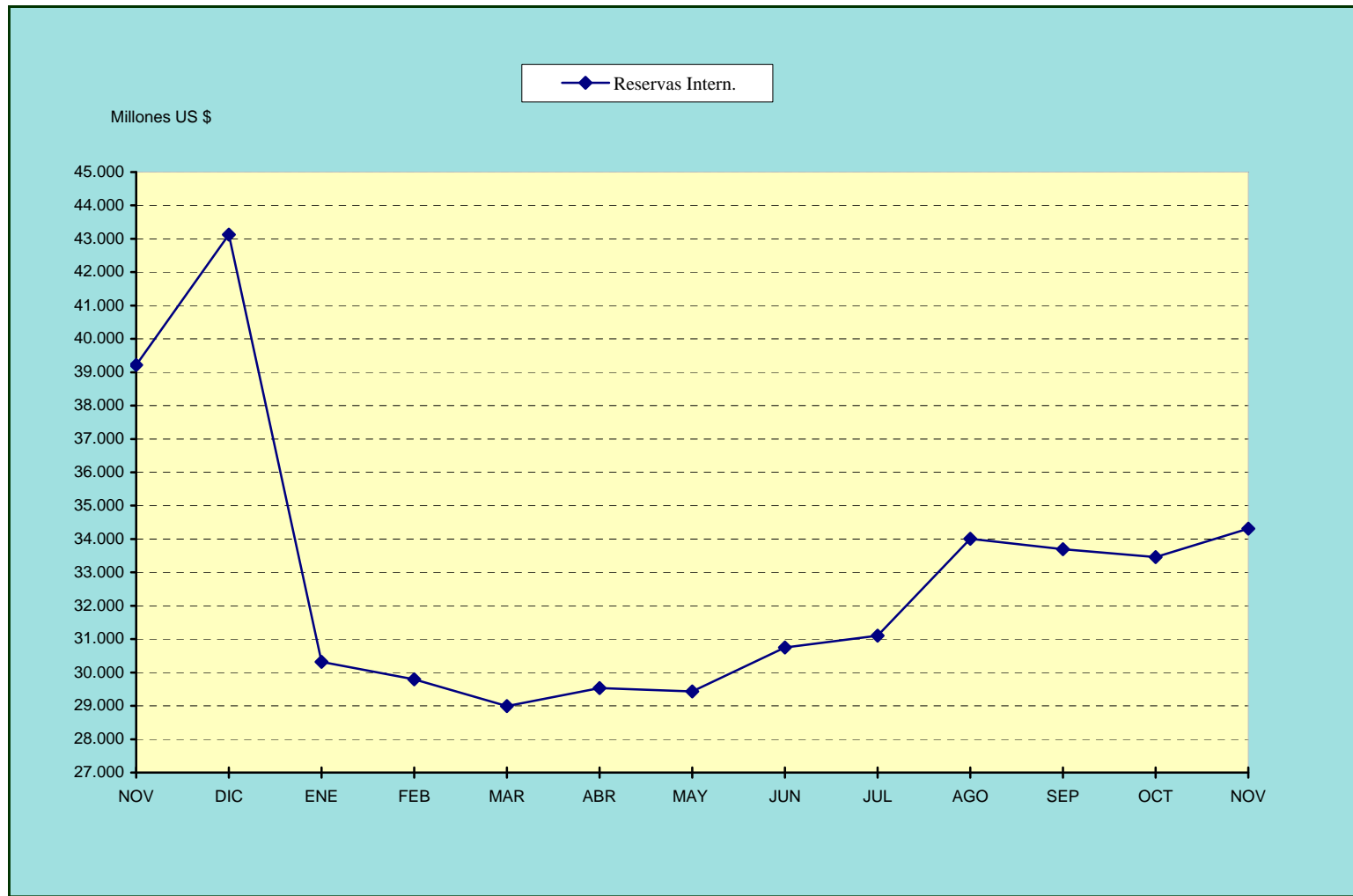

	NOV	DIC	ENE	FEB	MAR	ABR	MAY	JUN	JUL	AGO	SEP	OCT	NOV
Reservas Intern.	39.218	43.127	30.322	29.795	28.992	29.532	29.431	30.750	31.100	34.008	33.697	33.456	34.312

2008

2009

**GRAFICO I.6
TASAS DE CAMBIO**

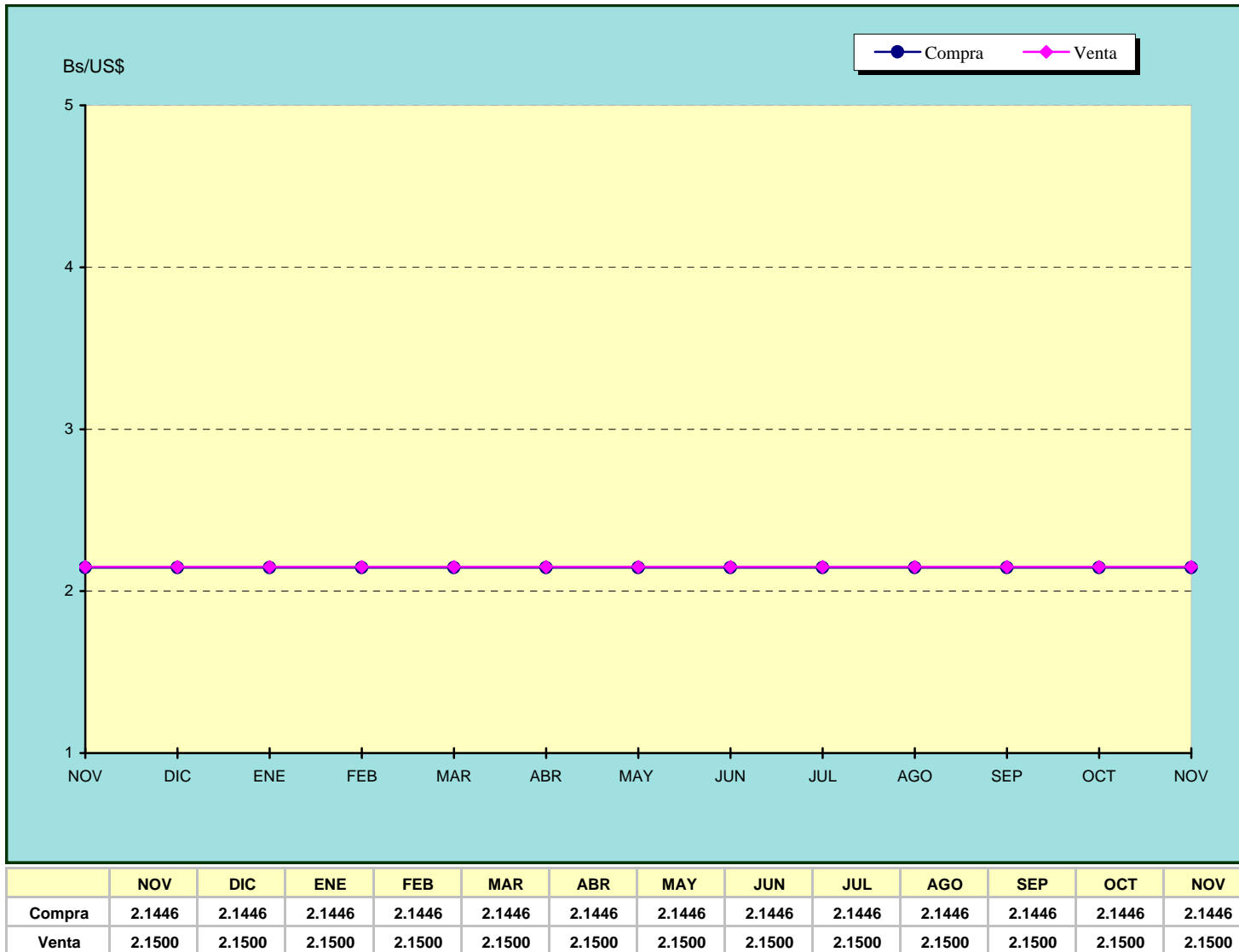

2008

2009

Indicadores de precios

CUADRO II-1
INDICE NACIONAL DE PRECIOS AL CONSUMIDOR
Serie desde Diciembre 2007
(BASE Diciembre 2007 = 100)

	Indice	Var%
2009		
Diciembre	163.7	1.7
Noviembre	161.0	1.9
Octubre	158.0	1.9
Septiembre	155.1	2.5
Agosto	151.3	2.2
Julio	148.0	2.1
Junio	145.0	1.8
Mayo	142.5	2.0
Abril	139.7	1.8
Marzo	137.2	1.2
Febrero	135.6	1.3
Enero	133.9	2.3
2008		
Diciembre	130.9	2.6
Noviembre	127.6	2.3
Octubre	124.7	2.4
Septiembre	121.8	2.0
Agosto	119.4	1.8
Julio	117.3	1.9
Junio	115.1	2.4
Mayo	112.4	3.2
Abril	108.9	1.7
Marzo	107.1	1.7
Febrero	105.3	2.1
Enero	103.1	3.1
2007		
Diciembre	100.0	

GRAFICO II.1
VARIACION PORCENTUAL DEL INDICE NACIONAL DE PRECIOS AL CONSUMIDOR

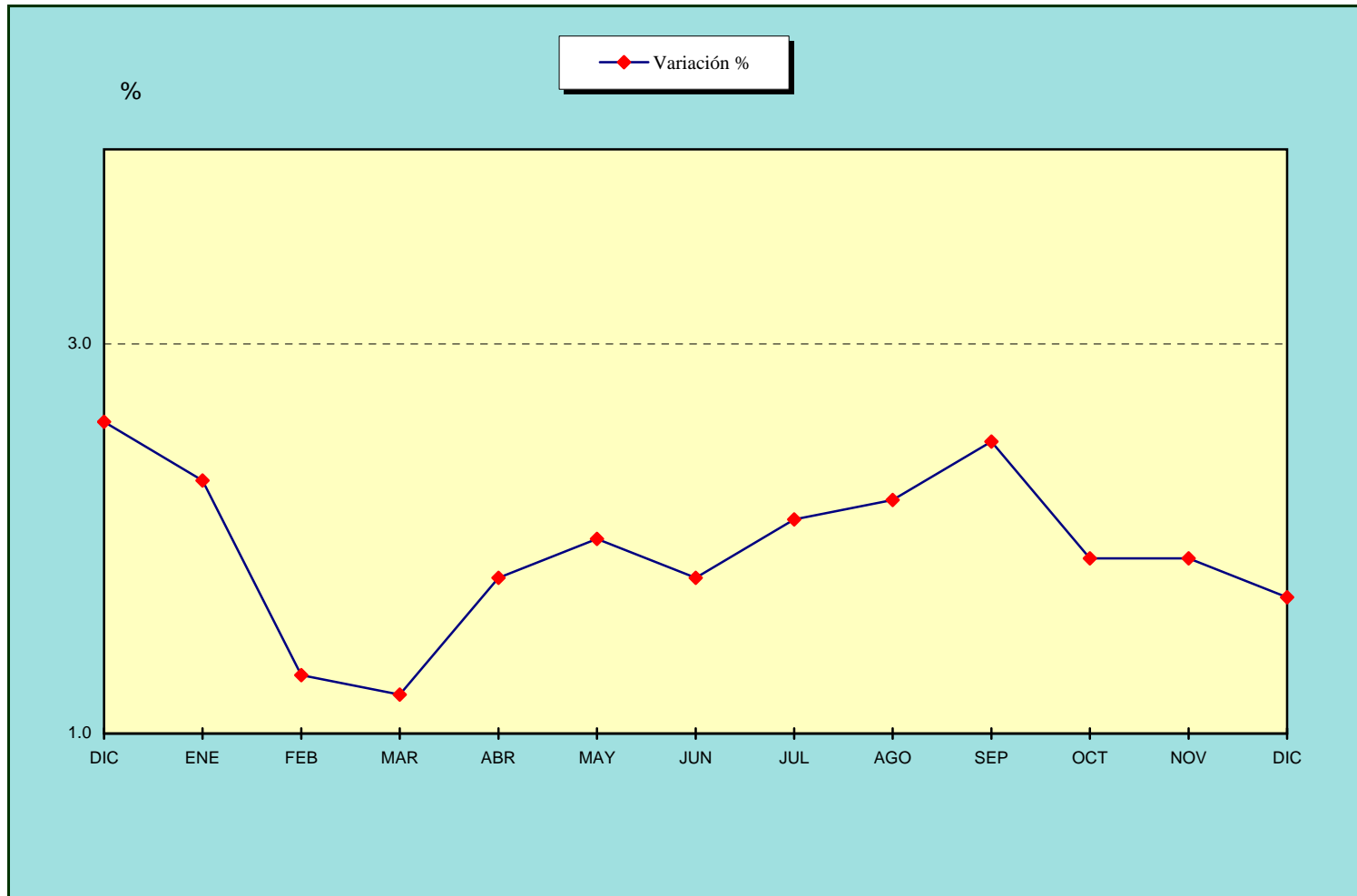

	DIC	ENE	FEB	MAR	ABR	MAY	JUN	JUL	AGO	SEP	OCT	NOV	DIC
Variación %	2.6	2.3	1.3	1.2	1.8	2.0	1.8	2.1	2.2	2.5	1.9	1.9	1.7
	2008						2009						

CUADRO IL2
INDICE NACIONAL DE PRECIOS AL CONSUMIDOR
(Base Diciembre 2007 = 100)

CLASIFICACIONES	2009																				VARIACION PUNTUAL (1)
	ENERO		FEBRERO		MARZO		ABRIL		MAYO		JUNIO		JULIO		AGOSTO		SEPTIEMBRE		OCTUBRE		
	Indice	Var %	Indice	Var %	Indice	Var %	Indice	Var %	Indice	Var %	Indice	Var %	Indice	Var %	Indice	Var %	Indice	Var %	Indice	Var %	
INDICE GENERAL DE PRECIOS AL CONSUMIDOR	133.9	2.3	135.6	1.3	137.2	1.2	139.7	1.8	142.5	2.0	145.0	1.8	148.0	2.1	151.3	2.2	155.1	2.5	158.0	1.9	26.7
POR GRUPOS																					
Alimentos y Bebidas no Alcohólicas	145.5	3.0	145.8	0.2	146.0	0.1	146.0	0.0	146.3	0.2	147.7	1.0	151.1	2.3	155.4	2.8	160.6	3.3	163.9	2.1	24.8
Bebidas Alcohólicas y Tabaco	136.6	2.1	137.2	0.4	142.4	3.8	146.8	3.1	151.7	3.3	157.4	3.8	162.1	3.0	170.7	5.3	176.1	3.2	179.7	2.0	38.9
Vestido y Calzado	119.6	0.5	120.8	1.0	121.6	0.7	123.7	1.7	125.2	1.2	127.7	2.0	129.1	1.1	130.9	1.4	132.6	1.3	134.5	1.4	17.4
Alquiler de Vivienda	111.5	1.0	111.9	0.4	113.8	1.7	115.0	1.1	116.5	1.3	118.0	1.3	119.9	1.6	121.9	1.7	123.3	1.1	124.3	0.8	13.8
Servicio de la Vivienda excepto Teléfono	106.0	0.2	106.4	0.4	107.2	0.8	107.2	0.0	107.5	0.3	107.7	0.2	108.0	0.3	107.9	(0.1)	107.8	(0.1)	108.2	0.4	2.3
Equipamiento del Hogar	132.8	2.5	137.3	3.4	139.8	1.8	143.6	2.7	149.2	3.9	153.0	2.5	156.0	2.0	158.9	1.9	163.2	2.7	166.9	2.3	33.0
Salud	133.0	3.6	136.7	2.8	140.7	2.9	143.7	2.1	147.0	2.3	150.3	2.2	152.6	1.5	155.0	1.6	157.5	1.6	160.7	2.0	29.3
Transporte	134.9	1.7	137.9	2.2	140.4	1.8	146.8	4.6	155.4	5.9	159.8	2.8	163.5	2.3	166.5	1.8	168.3	1.1	170.2	1.1	34.7
Comunicaciones	106.4	0.6	107.4	0.9	107.9	0.5	110.9	2.8	111.2	0.3	111.5	0.3	111.8	0.3	112.1	0.3	112.6	0.4	113.0	0.4	7.5
Esparcimiento y Cultura	128.9	2.3	130.8	1.5	132.7	1.5	136.6	2.9	140.6	2.9	143.6	2.1	146.8	2.2	151.3	3.1	155.4	2.7	157.7	1.5	29.2
Servicios de Educación	129.0	1.7	130.9	1.5	134.3	2.6	136.0	1.3	136.7	0.5	137.4	0.5	140.7	2.4	142.3	1.1	155.2	9.1	159.4	2.7	26.3
Restaurantes y Hoteles	147.4	2.8	151.3	2.6	153.2	1.3	157.7	2.9	161.6	2.5	164.8	2.0	167.6	1.7	171.3	2.2	174.7	2.0	178.6	2.2	32.4
Bienes y Servicios Diversos	137.2	2.3	141.3	3.0	144.9	2.5	151.1	4.3	157.4	4.2	162.6	3.3	167.9	3.3	172.7	2.9	178.7	3.5	185.1	3.6	45.3
DOMINIOS																					
Caracas	135.1	2.4	137.0	1.4	139.0	1.5	142.2	2.3	145.2	2.1	148.2	2.1	151.7	2.4	154.8	2.0	158.8	2.6	162.2	2.1	28.9
Maracay	134.7	2.4	137.4	2.0	138.9	1.1	140.9	1.4	143.9	2.1	146.3	1.7	149.4	2.1	153.6	2.8	157.6	2.6	160.7	2.0	27.8
Ciudad Guayana	132.6	1.8	134.8	1.7	137.3	1.9	139.7	1.7	141.9	1.6	144.9	2.1	148.2	2.3	150.6	1.6	154.0	2.3	157.0	1.9	26.8
Puerto la Cruz-Barcelona	133.1	2.1	134.8	1.3	136.5	1.3	139.8	2.4	142.5	1.9	144.8	1.6	147.9	2.1	151.3	2.3	155.0	2.4	158.1	2.0	27.0
Valencia	133.7	2.3	135.8	1.6	138.0	1.6	140.2	1.6	142.4	1.6	145.1	1.9	147.9	1.9	150.6	1.8	155.1	3.0	157.7	1.7	26.1
Barquisimeto	133.5	2.1	135.2	1.3	136.7	1.1	138.8	1.5	141.7	2.1	144.0	1.6	147.4	2.4	151.3	2.6	155.7	2.9	159.1	2.2	28.2
Maracaibo	131.4	1.8	132.4	0.8	134.5	1.6	137.1	1.9	140.5	2.5	142.9	1.7	145.8	2.0	148.9	2.1	152.6	2.5	155.7	2.0	27.5
Mérida	133.1	2.3	135.8	2.0	137.6	1.3	141.3	2.7	144.2	2.1	147.1	2.0	150.6	2.4	154.4	2.5	157.8	2.2	160.2	1.5	28.3
Maturín	135.9	3.0	137.9	1.5	139.2	0.9	141.3	1.5	144.2	2.1	147.2	2.1	150.0	1.9	153.6	2.4	157.3	2.4	160.1	1.8	27.3
San Cristóbal	134.0	2.3	135.9	1.4	137.9	1.5	140.5	1.9	143.7	2.3	146.8	2.2	149.3	1.7	153.5	2.8	156.9	2.2	159.4	1.6	27.7
Resto	133.7	2.2	135.2	1.1	136.5	1.0	138.7	1.6	141.3	1.9	143.5	1.6	146.2	1.9	149.6	2.3	153.3	2.5	155.9	1.7	25.1
POR SECTORES																					
Total Bienes	137.1	2.4	138.3	0.9	139.6	0.9	141.4	1.3	143.3	1.3	145.9	1.8	149.5	2.5	153.6	2.7	158.0	2.9	161.3	2.1	27.6
Agrícolas	169.3	7.4	164.0	(3.1)	158.5	(3.4)	151.1	(4.7)	148.4	(1.8)	151.0	1.8	159.3	5.5	169.2	6.2	180.6	6.7	184.0	1.9	40.9
Agroindustrial	138.4	1.3	140.0	1.2	141.5	1.1	142.7	0.8	148.7	4.2	149.7	0.7	151.0	0.9	148.3	(1.8)	157.1	5.9	155.3	2.2	17.7
Productos Pesqueros	133.1	3.1	136.1	2.3	140.3	3.1	146.1	4.1	143.3	(1.9)	144.1	0.6	145.7	1.1	154.1	5.8	151.9	(1.4)	160.5	2.2	28.3
Otros manufacturados	128.3	1.8	130.6	1.8	133.3	2.1	137.8	3.4	141.8	2.9	146.0	3.0	150.0	2.7	153.9	2.6	157.2	2.1	160.5	2.1	32.6
Total Servicios	129.3	2.0	131.8	1.9	133.9	1.6	137.3	2.5	141.3	2.9	143.7	1.7	145.8	1.5	148.2	1.6	151.1	2.0	153.5	1.6	25.4
Servicios Básicos	118.8	0.2	120.2	1.2	121.1	0.7	124.6	2.9	132.4	6.3	135.2	2.1	135.7	0.4	136.9	0.9	137.5	0.4	137.9	0.3	19.5
Otros Servicios	131.4	2.3	134.2	2.1	136.6	1.8	139.9	2.4	143.1	2.3	145.4	1.6	148.0	1.8	150.5	1.7	153.9	2.3	156.7	1.8	26.5

Fuente: Banco Central de Venezuela - Instituto Nacional de Estadísticas
Gerencia de Estadísticas Económicas, Departamento de Estadísticas de Precios al Consumidor
(1) Índice del mes "n" del año t // Índice del mes de diciembre del año t-1.

CUADRO II-3
ÍNDICE NACIONAL DE PRECIOS AL CONSUMIDOR
POR DOMINIOS
(BASE DICIEMBRE 2007=100)

	Nacional	Caracas	Maracay	Ciudad Guayana	Barcelona- Pto La Cruz	Valencia	Barquisimeto	Maracaibo	Mérida	Maturín	San Cristóbal	Resto Nacional
2008												
Enero	103.1	103.4	102.3	103.4	102.7	102.9	103.0	101.8	101.9	103.6	102.9	103.2
Febrero	105.3	105.8	105.0	105.3	104.5	105.0	105.2	103.8	105.2	106.2	105.8	105.3
Marzo	107.1	108.2	107.0	106.6	105.7	106.9	106.8	105.4	106.7	107.6	106.9	107.1
Abril	108.9	109.9	108.7	108.1	107.6	108.5	108.4	107.5	108.5	109.4	108.7	108.8
Mayo	112.4	113.7	112.0	110.8	111.1	112.1	111.3	111.1	111.1	112.5	112.3	112.4
Junio	115.1	116.3	115.0	113.5	113.9	115.1	114.0	113.1	114.4	115.6	114.8	115.1
Julio	117.3	118.2	117.2	115.6	116.1	117.3	116.1	115.4	116.6	118.2	116.9	117.4
Agosto	119.4	120.2	119.9	117.2	118.4	119.4	118.2	117.0	118.9	120.8	119.0	119.7
Septiembre	121.8	123.2	122.3	120.6	121.3	122.1	121.0	119.5	121.8	123.4	121.4	121.5
Octubre	124.7	125.8	125.7	123.8	124.5	125.1	124.1	122.1	124.9	125.8	124.8	124.6
Noviembre	127.6	128.5	128.6	126.8	127.1	128.0	127.2	125.1	127.5	128.6	127.5	127.5
Diciembre	130.9	131.9	131.6	130.2	130.3	130.7	130.7	129.1	130.1	132.0	131.0	130.8
2009												
Enero	133.9	135.1	134.7	132.6	133.1	133.7	133.5	131.4	133.1	135.9	134.0	133.7
Febrero	135.6	137.0	137.4	134.8	134.8	135.8	135.2	132.4	135.8	137.9	135.9	135.2
Marzo	137.2	139.0	138.9	137.3	136.5	138.0	136.7	134.5	137.6	139.2	137.9	136.5
Abril	139.7	142.2	140.9	139.7	139.8	140.2	138.8	137.1	141.3	141.3	140.5	138.7
Mayo	142.5	145.2	143.9	141.9	142.5	142.4	141.7	140.5	144.2	144.2	143.7	141.3
Junio	145.0	148.2	146.3	144.9	144.8	145.1	144.0	142.9	147.1	147.2	146.8	143.5
Julio	148.0	151.7	149.4	148.2	147.9	147.9	147.4	145.8	150.6	150.0	149.3	146.2
Agosto	151.3	154.8	153.6	150.6	151.3	150.6	151.3	148.9	154.4	153.6	153.5	149.6
Septiembre	155.1	158.8	157.6	154.0	155.0	155.1	155.7	152.6	157.8	157.3	156.9	153.3
Octubre	158.0	162.2	160.7	157.0	158.1	157.7	159.1	155.7	160.2	160.1	159.4	155.9
Noviembre	161.0	165.2	164.2	160.0	161.1	160.9	162.3	158.6	162.8	163.8	162.5	158.7
Diciembre	163.7	167.4	167.2	162.7	163.9	164.2	165.3	162.7	164.8	167.3	164.7	161.3

Fuente:BCV-INE

GRAFICO II.2
VARIACION PORCENTUAL DEL INDICE NACIONAL DE PRECIOS AL CONSUMIDOR
(AMC)

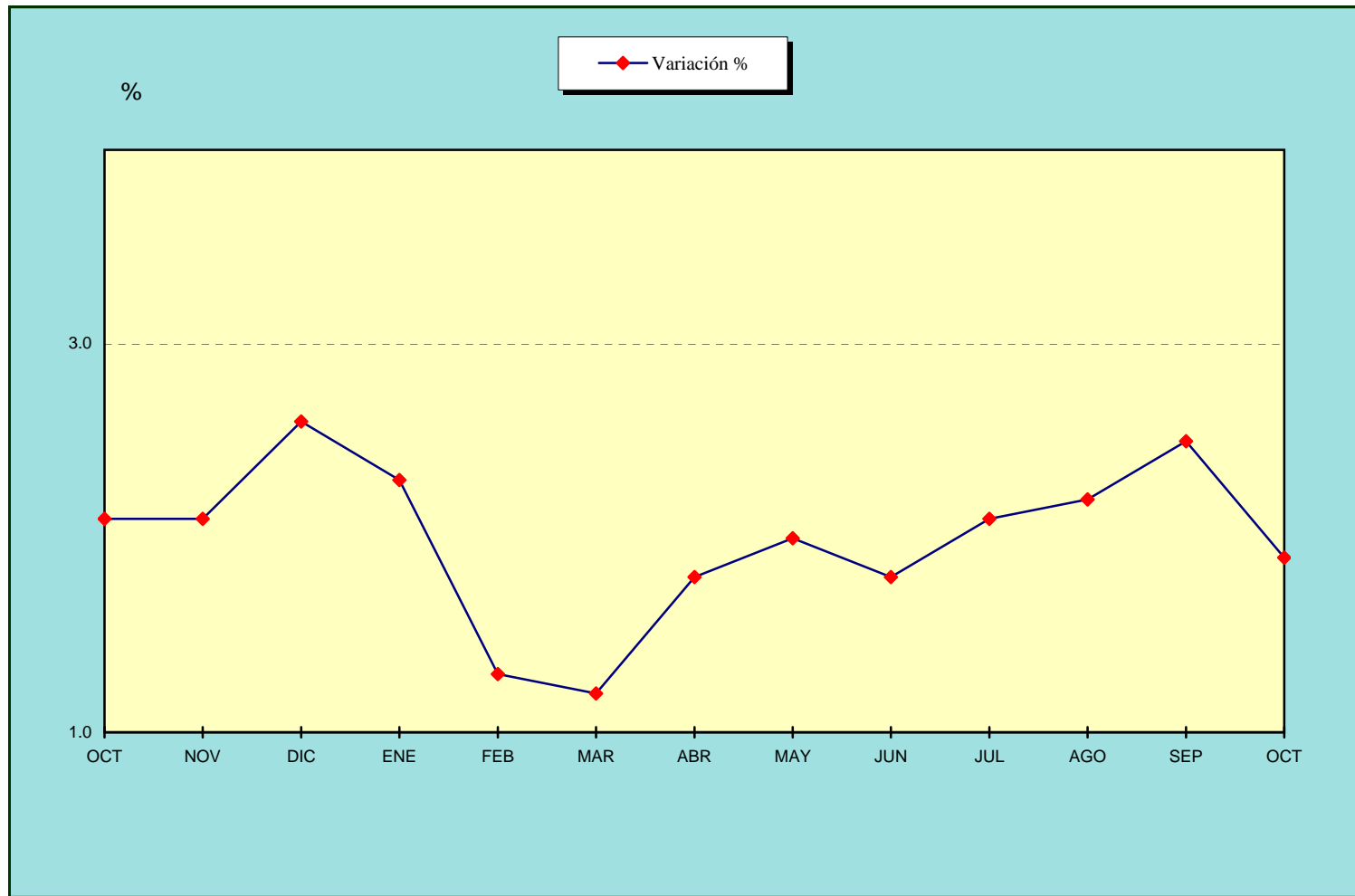

	OCT	NOV	DIC	ENE	FEB	MAR	ABR	MAY	JUN	JUL	AGO	SEP	OCT
Variación %	2.1	2.1	2.6	2.3	1.3	1.2	1.8	2.0	1.8	2.1	2.2	2.5	1.9

2008

2009

CUADRO II-3
ÍNDICE NACIONAL DE PRECIOS AL CONSUMIDOR
POR DOMINIOS
(BASE DICIEMBRE 2007=100)

	Nacional	Caracas	Maracay	Ciudad Guayana	Barcelona-Pto La Cruz	Valencia	Barquisimeto	Maracaibo	Mérida	Maturín	San Cristóbal	Resto Nacional
2008												
Enero	103.1	103.4	102.3	103.4	102.7	102.9	103.0	101.8	101.9	103.6	102.9	103.2
Febrero	105.3	105.8	105.0	105.3	104.5	105.0	105.2	103.8	105.2	106.2	105.8	105.3
Marzo	107.1	108.2	107.0	106.6	105.7	106.9	106.8	105.4	106.7	107.6	106.9	107.1
Abril	108.9	109.9	108.7	108.1	107.6	108.5	108.4	107.5	108.5	109.4	108.7	108.8
Mayo	112.4	113.7	112.0	110.8	111.1	112.1	111.3	111.1	111.1	112.5	112.3	112.4
Junio	115.1	116.3	115.0	113.5	113.9	115.1	114.0	113.1	114.4	115.6	114.8	115.1
Julio	117.3	118.2	117.2	115.6	116.1	117.3	116.1	115.4	116.6	118.2	116.9	117.4
Agosto	119.4	120.2	119.9	117.2	118.4	119.4	118.2	117.0	118.9	120.8	119.0	119.7
Septiembre	121.8	123.2	122.3	120.6	121.3	122.1	121.0	119.5	121.8	123.4	121.4	121.5
Octubre	124.7	125.8	125.7	123.8	124.5	125.1	124.1	122.1	124.9	125.8	124.8	124.6
Noviembre	127.6	128.5	128.6	126.8	127.1	128.0	127.2	125.1	127.5	128.6	127.5	127.5
Diciembre	130.9	131.9	131.6	130.2	130.3	130.7	130.7	129.1	130.1	132.0	131.0	130.8
2009												
Enero	133.9	135.1	134.7	132.6	133.1	133.7	133.5	131.4	133.1	135.9	134.0	133.7
Febrero	135.6	137.0	137.4	134.8	134.8	135.8	135.2	132.4	135.8	137.9	135.9	135.2
Marzo	137.2	139.0	138.9	137.3	136.5	138.0	136.7	134.5	137.6	139.2	137.9	136.5
Abril	139.7	142.2	140.9	139.7	139.8	140.2	138.8	137.1	141.3	141.3	140.5	138.7
Mayo	142.5	145.2	143.9	141.9	142.5	142.4	141.7	140.5	144.2	144.2	143.7	141.3
Junio	145.0	148.2	146.3	144.9	144.8	145.1	144.0	142.9	147.1	147.2	146.8	143.5
Julio	148.0	151.7	149.4	148.2	147.9	147.9	147.4	145.8	150.6	150.0	149.3	146.2
Agosto	151.3	154.8	153.6	150.6	151.3	150.6	151.3	148.9	154.4	153.6	153.5	149.6
Septiembre	155.1	158.8	157.6	154.0	155.0	155.1	155.7	152.6	157.8	157.3	156.9	153.3
Octubre	158.0	162.2	160.7	157.0	158.1	157.7	159.1	155.7	160.2	160.1	159.4	155.9
Noviembre	161.0	165.2	164.2	160.0	161.1	160.9	162.3	158.6	162.8	163.8	162.5	158.7
Diciembre	163.7	167.4	167.2	162.7	163.9	164.2	165.3	162.7	164.8	167.3	164.7	161.3

Fuente:BCV-INE

CUADRO II-4
ÍNDICE NACIONAL DE PRECIOS AL CONSUMIDOR
VARIACIONES INTERMENSUALES Y ACUMULADAS POR DOMINIOS
(Porcentaje)
(BASE DICIEMBRE 2007=100)

	Nacional	Caracas	Maracay	Ciudad Guayana	Barcelona - Pto La Cruz	Valencia	Barquisimeto	Maracaibo	Mérida	Maturín	San Cristóbal	Resto Nacional
2008												
Enero	3.1	3.4	2.3	3.4	2.7	2.9	3.0	1.8	1.9	3.6	2.9	3.2
Febrero	2.1	2.3	2.6	1.8	1.8	2.0	2.1	2.0	3.2	2.5	2.8	2.0
Marzo	1.7	2.3	1.9	1.2	1.1	1.8	1.5	1.5	1.4	1.3	1.0	1.7
Abril	1.7	1.6	1.6	1.4	1.8	1.5	1.5	2.0	1.7	1.7	1.7	1.6
Mayo	3.2	3.5	3.0	2.5	3.3	3.3	2.7	3.3	2.4	2.8	3.3	3.3
Junio	2.4	2.3	2.7	2.4	2.5	2.7	2.4	1.8	3.0	2.8	2.2	2.4
Julio	1.9	1.6	1.9	1.9	1.9	1.9	1.8	2.0	1.9	2.2	1.8	2.0
Agosto	1.8	1.7	2.3	1.4	2.0	1.8	1.8	1.4	2.0	2.2	1.8	2.0
Septiembre	2.0	2.5	2.0	2.9	2.4	2.3	2.4	2.1	2.4	2.2	2.0	1.5
Octubre	2.4	2.1	2.8	2.7	2.6	2.5	2.6	2.2	2.5	1.9	2.8	2.6
Noviembre	2.3	2.1	2.3	2.4	2.1	2.3	2.5	2.5	2.1	2.2	2.2	2.3
Diciembre	2.6	2.6	2.3	2.7	2.5	2.1	2.8	3.2	2.0	2.6	2.7	2.6
2009												
Enero	2.3	2.4	2.4	1.8	2.1	2.3	2.1	1.8	2.3	3.0	2.3	2.2
Febrero	1.3	1.4	2.0	1.7	1.3	1.6	1.3	0.8	2.0	1.5	1.4	1.1
Marzo	1.2	1.5	1.1	1.9	1.3	1.6	1.1	1.6	1.3	0.9	1.5	1.0
Abril	1.8	2.3	1.4	1.7	2.4	1.6	1.5	1.9	2.7	1.5	1.9	1.6
Mayo	2.0	2.1	2.1	1.6	1.9	1.6	2.1	2.5	2.1	2.1	2.3	1.9
Junio	1.8	2.1	1.7	2.1	1.6	1.9	1.6	1.7	2.0	2.1	2.2	1.6
Julio	2.1	2.4	2.1	2.3	2.1	1.9	2.4	2.0	2.4	1.9	1.7	1.9
Agosto	2.2	2.0	2.8	1.6	2.3	1.8	2.6	2.1	2.5	2.4	2.8	2.3
Septiembre	2.5	2.6	2.6	2.3	2.4	3.0	2.9	2.5	2.2	2.4	2.2	2.5
Octubre	1.9	2.1	2.0	1.9	2.0	1.7	2.2	2.0	1.5	1.8	1.6	1.7
Noviembre	1.9	1.8	2.2	1.9	1.9	2.0	2.0	1.9	1.6	2.3	1.9	1.8
Diciembre	1.7	1.3	1.8	1.7	1.7	2.1	1.8	2.6	1.2	2.1	1.4	1.6
Variaciones												
Dic.09/Dic.08	25.1	26.9	27.1	25.0	25.8	25.6	26.5	26.0	26.7	26.7	25.7	23.3
Dic.08/Dic.07	30.9	31.9	31.6	30.2	30.3	30.7	30.7	29.1	30.1	32.0	31.0	30.8

Fuente:BCV-INE

CUADRO II.5
INDICE DE PRECIOS AL MAYOR
(Base: 1997 = 100)

	Indice General	Variación porcentual	POR PROCEDENCIA			
			Nacional	Variación porcentual	Importado	Variación porcentual
1999	152.1		155.9		140.3	
2000	173.6	14.1	178.3	14.4	158.8	13.2
2001	193.0	11.2	199.9	12.1	171.2	7.8
2002	266.1	37.9	266.7	33.4	264.1	54.3
2003	407.2	53.1	405.3	51.9	413.0	56.4
2004	529.4	30.0	528.9	30.5	530.9	28.5
2005	619.0	16.9	628.2	18.8	592.0	11.5
2006	699.1	12.9	720.1	14.6	636.8	7.6
2007	814.0	16.4	850.3	18.1	706.9	11.0
Enero	762.6	1.9	793.4	2.2	671.6	1.2
Febrero	783.3	2.7	815.8	2.8	687.4	2.3
Marzo	781.8	(0.2)	816.0	0.0	680.7	(1.0)
Abril	792.8	1.4	827.7	1.4	689.6	1.3
Mayo	802.3	1.2	839.5	1.4	692.5	0.4
Junio	815.5	1.6	853.1	1.6	704.4	1.7
Julio	812.5	(0.4)	848.7	(0.5)	705.7	0.2
Agosto	817.5	0.6	854.8	0.7	707.1	0.2
Septiembre	827.3	1.2	866.2	1.3	712.3	0.7
Octubre	838.9	1.4	876.6	1.2	727.4	2.1
Noviembre	856.7	2.1	894.9	2.1	744.0	2.3
Diciembre	877.2	2.4	916.6	2.4	760.7	2.3
2008 (*)	1005.4	23.5	1063.7	25.1	833.0	17.8
Enero	898.7	2.4	943.4	2.9	766.2	0.7
Febrero	917.3	2.1	959.6	1.7	792.3	3.4
Marzo	933.4	1.8	977.5	1.9	803.0	1.3
Abril	948.9	1.7	994.9	1.8	812.7	1.2
Mayo	966.0	1.8	1014.3	1.9	823.2	1.3
Junio	980.9	1.5	1031.5	1.7	831.4	1.0
Julio	994.9	1.4	1046.6	1.5	841.8	1.2
Agosto	1011.7	1.7	1067.0	1.9	848.2	0.7
Septiembre	1048.5	3.6	1115.0	4.4	851.9	0.4
Octubre	1082.9	3.2	1157.9	3.8	860.9	1.0
Noviembre	1119.8	3.4	1203.3	3.9	872.7	1.4
Diciembre	1161.6	3.7	1253.1	4.1	891.1	2.1
2009(*)	1315.9	30.9	1398.7	31.5	1071.3	28.6
Enero	1188.4	2.3	1284.1	2.5	905.3	1.6
Febrero	1190.9	0.2	1282.7	(0.1)	919.2	1.5
Marzo	1206.7	1.3	1300.7	1.4	928.8	1.0
Abril	1243.5	3.0	1324.8	1.8	1003.2	8.0
Mayo	1253.0	0.8	1328.1	0.2	1031.1	2.8
Junio	1293.6	3.2	1368.3	3.0	1072.7	4.0
Julio	1332.8	3.0	1408.5	2.9	1108.8	3.4
Agosto	1363.6	2.3	1445.9	2.7	1120.2	1.0
Septiembre	1403.8	2.9	1483.9	2.6	1166.7	4.2
Octubre	1424.9	1.5	1503.8	1.3	1191.8	2.2
Noviembre	1440.4	1.1	1522.2	1.2	1198.6	0.6
Diciembre	1488.1	0.7	1566.0	0.6	1257.7	0.8
Variaciones						
Dic. 2009/ Dic. 2008		24.8		22.2		35.7
Ene..Dic. 2009/ Ene..Dic.2008		30.9		31.5		28.6

Fuente: Banco Central de Venezuela

Gerencia de Estadísticas Económicas, Departamento de Estadísticas del Sector Privado no Financiero

Notas: El estudio es representativo de los establecimientos pertenecientes a empresas comerciales constituidas en sociedad

con cinco (5) ó más personas ocupadas, cuya gerencia u oficina principal esté ubicada en las siguientes entidades: Aragua, Carabobo, Distrito Capital, Lara, Miranda y Zulia.

Incluye el Impuesto al Valor Agregado.

Anexos

ANEXO N°. 1

A partir del año 1994 se excluye de los cuadros estadísticos la información referida a las instituciones financieras que no mantienen operaciones con el público, indicadas en este anexo.

ARRENDADORAS FINANCIERAS

Amazonas
Confinanzas
Metroamérica
Bancor
Fiveca
Banguaira
Maracaibo (Arrendamara)
Cordillera
Latinoamericana
Arfinan
Profesional
Empresarial
Cuyuní
Principal

BANCOS DE INVERSION

Amazonas
Confinanzas
Crédito Urbano
Metroamérica
Bancor
Fiveca
Banguaira
Maracaibo
Construcción
Banvalor
Cordillera
Latinoamericana
Cuyuní
Profesional
Principal

BANCOS COMERCIALES

Amazonas
Metropolitano
Bancor
La Guaira
Maracaibo
Construcción
Barinas
Progreso
Italo
Profesional
Principal
Empresarial
Latino
Andino

FONDOS DE ACTIVOS LIQUIDOS

Amazonas
Confinanzas
Crédito Urbano
Metropolitano
Bancor
Fiveca
Bancomara
Construcción
Banvalor
Cordillera

BANCOS HIPOTECARIOS

Confinanzas
Crédito Urbano
Del Zulia
De la Construcción
De Occidente
Latinoamericana

FONDOS MUTUALES

Banguaira
Bancor
Confinanzas
Principal
Amazonas
Cordero
Finacorp
Multiprogreso
Progreso
Profesional
Principal

ANEXO No. 2

NOTA EXPLICATIVA

Al comparar cifras entre las distintas series estadísticas de las instituciones financieras, debe considerarse la creación de los bancos universales.

La Junta de Emergencia Financiera y la Superintendencia de Bancos y Otras Instituciones Financieras, autorizaron la creación de los bancos universales, los cuales pueden realizar todas las operaciones de los bancos comerciales, bancos hipotecarios, bancos de inversión, sociedades de capitalización, arrendadoras financieras y fondos del mercado monetario, según lo establecido en la Ley General de Bancos y Otras Instituciones Financieras.

	Gaceta Oficial		Resolución	
	Número	Fecha	Número	Fecha
1. Transformación del Banco Provincial, S.A., a Banco Universal y fusión por absorción con el Banco Provincial, S.A., de las siguientes instituciones: Provincial Banco de Inversión, S.A., Arrendadora Provincial, Sociedad de Arrendamiento Financiero, C.A. Fondo Provincial de Activos Líquidos, C.A. (En fecha 1° de julio de 1996, el Fondo de Activos Líquidos Finalven, quedó legalmente fusionado con el Fondo Provincial de Activos Líquidos, C.A.)	36.094	26/11/96	098-96	26/11/96
Fusión por absorción del Banco Popular y de los Andes, C.A., por el Banco Provincial S.A., Banco Universal.	36.607	21/12/98	004-1198	30/11/98
Fusión por absorción con el Banco Provincial, S.A del Banco Occidente, C.A.,	36.701	14/05/99	004-0399	08/03/99
Fusión por absorción del Banco de Lara, C.A., Banco Universal por parte del Banco Provincial, S.A. Banco Universal.	37.093	06/12/00	340-00	30/11/00
2. Transformación de Fivenez Banco de Inversión S.A.C.A., a Banco Universal	36.121	08/01/97	117-96	20/12/96
Fusión por absorción con el Banco Fivenez, S.A.C.A., Banco Universal con las siguientes instituciones: Fivenez Arrendadora Financiera, S.A. Fivenez Banco Hipotecario, S.A. Inversora Fivenez, S.A.	36.290	12/09/97	055-0797	10/07/97
3. Transformación del Banco Mercantil, C.A., a Banco Universal y fusión por absorción con el Banco Mercantil, C.A. S.A.C.A., con las siguientes instituciones: Banco Hipotecario Mercantil, C.A. Banco de Inversión Mercantil, C.A. Fondo Mercantil, C.A. Arrendadora Mercantil, C.A.	36.121	08/01/97	121-96	31/12/96
Fusión por absorción de Interbank, C.A. Banco Universal por parte del Banco Mercantil, C.A. Banco Universal.	37.094	07/12/00	342-00	04/12/00
4. Transformación de Citibank, N.A., Sucursal Venezuela a Banco Universal	36.137	30/01/97	014-97	24/01/97

Continúa en la página siguiente

	Gaceta Oficial		Resolución	
	Número	Fecha	Número	Fecha
5. Transformación del Banco Exterior, C.A. a Banco Universal.	36.181	09/04/97	094-97	03/04/97
Fusión por absorción con el Banco Exterior, C.A. de las siguientes instituciones: Arrendadora Exterior, C.A., Sociedad de Arrendamiento Financiero. Fondo Exterior, C.A.	36.435	17/04/98	010-1197	28/11/97
6. Transformación del Banco Orinoco, C.A. a Banco Universal y fusión por absorción con el Banco Orinoco, S.A.C.A., con las siguientes instituciones: Banco Hipotecario del Orinoco, C.A. Arrendadora del Orinoco, Arrendamiento Financiero, C.A. Fondo de Inversiones del Orinoco, C.A.	36.181	09/04/97	108-97	08/04/97
7. Transformación del Banco Internacional, Interbank, C.A., a Banco Universal.	36.201	08/05/97	137-97	29/04/97
Fusión por absorción con el Banco Internacional Interbank, Banco Universal con las siguientes instituciones: Arrendadora Internacional, C.A. Fondo Internacional, C.A.	36.193	25/04/97	002/0397	06/03/97
Resolución por la cual se autoriza la fusión por absorción de Venezolana, Entidad de Ahorro y Préstamo, C.A., por Parte de Interbank, C.A., Banco Universal.	37.024	29/08/00	237-00	24/08/00
8. Transformación del Banco Caroní, C.A., a Banco Universal	36.234	25/06/97	233-97	19/06/97
9. Transformación de Banesco, Banco Comercial S.A.C.A., a Banco Universal.	36.283	03/09/97	390-97	22/08/97
Fusión por absorción con el Banco Banesco, Banco Comercial, C.A., con las siguientes instituciones: Banesco Arrendamiento Financiero, C.A. Banesco Fondo de Activos Líquidos, C.A.	36.264	07/08/97	010/0697	30/06/97
Resolución por la cual se autoriza la fusión por absorción de Unibanca Banco Universal, C.A., Banco Hipotecario Unido, S.A., Banco de Inversión Unión C.A., C.A., Arrendadora Unión; Sociedad de Arrendamiento Financiero y Fondo Unión C.A., por parte de Banesco Banco Universal C.A.	37.473	27/06/02	078-02	26/06/02
10. Transformación del Banco de Venezuela, S.A.C.A., a Banco Universal.	36.284	04/09/97	394-97	28/08/97
Resolución por la cual se autoriza la fusión por absorción del Banco Caracas, C.A., Banco Universal, por parte del Banco de Venezuela, S.A., Banco Universal.	37.423	15/04/02	036-02	11/04/02
11. Transformación del Banco del Caribe, C.A., a Banco Universal y fusión por absorción con el Banco del Caribe, C.A., con las siguientes instituciones: Banco de Inversión del Caribe, C.A. Fondo de Activos Líquidos del Caribe, C.A.	36.431	13/04/98	073-98	06/04/98

	Gaceta Oficial		Resolución	
	Número	Fecha	Número	Fecha
12. Transformación del Banco República, C.A., a Banco Universal	36.408	06/03/98	039-98	27/02/98
13. Transformación del Banco Caracas, C.A., a Banco Universal.	36.612	30/12/98	342-98	22/12/98
Fusión por absorción con el Banco Caracas, C.A., con las siguientes instituciones: Banco de Inversión Bancaracas, C.A. Activos Líquidos Bancarac, C.A. Arrendadora Bancarac, C.A.	36.607	21/12/98	003-1198	30/11/98
Fusión del Banco Fivenez, S.A.C.A., Banco Universal por absorción con el Banco Caracas, C.A., Banco Universal.	36.732	28/06/99	001-0699	17/06/99
14. Transformación del Banco ABN AMRO BANK., N.V. C.A., a Banco Universal.	36.521	20/08/98	155-98	11/08/98
Resolución por la cual se autoriza el cambio de objeto social de ABN AMRO BANK, N.V., Banco Universal (Sucursal Venezuela), a banco comercial, cuya denominación social será ABN AMRO BANK, N.V. (sucursal Venezuela).	37.360	09/01/02	274-01	31/12/01
15. Transformación de Banco Confederado, S.A., a Banco Universal.	36.732	29/06/99	204-99	23/06/99
Cambio de objeto social del Banco Confederado, S.A Banco Universal, a banco comercial regional.	37.314	31/10/01	224-01	26/10/01
16. Transformación de Corp Banca, C.A. a Banco Universal, C.A.	36.784	10/09/99	261-99	06/09/99
Fusión por absorción de Corp, Banco de Inversión, C.A., Corp, Banco Hipotecario, C.A., CorpFondo de Activos Líquidos, C.A., Corp, Arrendadora Financiera, Sociedad Anónima de Arrendamiento Financiero y del Banco Orinoco S.A.C.A. Banco Universal, por parte del Grupo Corp Banca, C.A. Transformación de Corp Banca, C.A. a Banco Universal, C.A.	36.778	02/09/99	009-0899	30/08/99
17. Transformación de Bolívar Banco de Inversión, C.A. a Banco Universal.	36.846	08/12/99	309-99	18/11/99
Fusión por absorción del Fondo Financiero Bolívar, C.A. y Avila Sociedad de Capitalización, por Bolívar Banco de Inversión, C.A.	36.829	15/11/99	001-0799	15/07/99
Resolución mediante la cual se autoriza el cambio de objeto social de Bolívar Banco Universal, C.A. a Banco Comercial	37.490	23/07/02	086-02	26/06/02

	Número	Fecha	Número	Fecha
18. Fusión por incorporación entre Fondo Común, Entidad de Ahorro y Préstamo, S.A. y el Banco República, C.A, Banco Universal y la Transformación del ente resultante de la fusión a Fondo Común, Banco Universal.	37.107	27/12/00	357-00	21/12/00
Fusión por absorción de la Vivienda, Entidad de Ahorro y Préstamo, C.A., por parte de Fondo Común, Entidad de Ahorro y Préstamo, S.A.	36.875	21/01/00	013-00	19/01/00
Fusión por absorción de Del Centro, Entidad de Ahorro y Préstamo, C.A., por parte de Fondo Común, Entidad de Ahorro y Préstamo, S.A.	36.983	29/06/00	195-00	27/06/00
19. Fusión por absorción de la Primera, Entidad de Ahorro y Préstamo, C.A., por parte de Caja Familia, Entidad de Ahorro y Préstamo, C.A.	36.927	06/04/00	135-00	03/04/00
20. Transformación del Banco Lara, C.A., a Banco Universal y fusión por absorción con Fondo Lara de Activos Líquidos, C.A. Filara	36.929	10/04/00	138-00	03/04/00
21. Se autoriza la fusión por absorción de Caja Familia, Entidad de Ahorro y Préstamo, C.A., por parte del Banco Unión C.A., y la transformación del ente resultante de la fusión a Banco Universal.	37.135	06/02/01	025-01	05/02/01
22. Fusión por absorción de Valencia, Entidad de Ahorro y Préstamo, C.A., por parte del Banco Noroco, C.A. y la transformación del ente resultante de la fusión a Norval Bank , C.A., Banco Universal.	37.117	11/01/01	005-01	09/01/01
23. Fusión por absorción de Del Sur, Entidad de Ahorro y Préstamo, C.A. y Mérida, Entidad de Ahorro y Préstamo, C.A. por parte de Del Sur Banco de Inversión, C.A., y la transformación de este en Banco Universal	37.311	26/10/01	218-01	18/10/01
24. Fusión por absorción de Central, Entidad de Ahorro y Préstamo, C.A., por parte del Banco Hipotecario Venezolano, C.A., y la transformación del ente resultante en Central Banco Universal.	37.306	18/10/01	212-01	11/10/01
Resolución por la cual se autoriza la fusión por absorción de Prosperar, Entidad de Ahorro y Préstamo, C.A. por parte de C.A. Central Banco Universal.	37.473	27/06/02	079-02	26/06/02
25. Fusión por absorción del Fondo Sofitasa, C.A., y la Arrendadora Sofitasa, C.A., Arrendamiento Financiero por parte del Banco Sofitasa, C.A., así como la transformación de este último a Banco Universal Regional	37.306	18/10/01	217-01	10/10/01
26. Fusión por absorción del Fondo Soficredito Banco de Inversión, C.A., y Sogecredito, C.A., de Arrendamiento Financiero por parte del Banco Venezolano de Crédito, S.A.C.A. y la transformación de este último a Banco Universal.	37.354	28/12/01	271-01	26/12/01

Continúa en la página siguiente

	Número	Fecha	Número	Fecha
27. Fusión por absorción del Banco Canarias de Venezuela, C.A, por parte de la Margarita Entidad de Ahorro y Préstamo, C.A, y la transformación del ente resultante en Banco Universal.	37.569	13/11/02	215-02	13/11/02
28. Fusión por absorción del Banco Occidental de Descuento, SACA, del Fondo de Activos Líquidos Banco Occidental de Descuento, CA, y del Banco Monagas, CA, por parte de Norval Bank Banco Universal	37.569	13/11/02	216-02	13/11/02
29. Fusión por absorción de ProVivienda, EAP, CA., por parte de la Arrendadora Industrial Venezolana, Compañía Anónima de Arrendamiento Financiero (Arrendaven Arrendamiento Financiero) y la transformación del ente resultante a Banco Universal Regional.	37.839	15/12/03	397-03	09/12/03

RESUMEN

1. Provincial	36.094	26/11/96	098-96	26/11/96
2. Mercantil	36.121	08/01/97	121-96	31/12/96
3. Citibank N.A.	36.137	30/01/97	014-97	24/01/97
4. Exterior	36.181	09/04/97	094-97	03/04/97
5. Caroní	36.234	25/06/97	233-97	19/06/97
6. Banesco	36.283	03/09/97	390-97	22/08/97
7. Venezuela	36.284	04/09/97	394-97	28/08/97
8. Del Caribe	36.431	13/04/98	073-98	06/04/98
9. Corp Banca	36.784	10/09/99	261-99	06/09/99
10. Fondo Común	37.107	27/12/00	357-00	21/12/00
11. Del Sur	37.311	26/10/01	218-01	18/10/01
12. Central	37.306	18/10/01	212-01	11/10/01
13. Sofitasa	37.306	18/10/01	217-01	10/10/01
14. Venezolano de Crédito	37.354	28/12/01	271-01	26/12/01
15. Canarias de Venezuela	37.569	13/11/02	215-02	13/11/02
16. Occidental de Descuento	37.569	13/11/02	216-02	13/11/02
17. ProVivienda	37.839	15/12/03	397-03	09/12/03
