

Boletín de Indicadores Semanales

BCV SEMANA #13
1 de abril 2010

PROVISIONAL



Boletín
de indicadores semanales
Semana # 13
1 de abril de 2010



BANCO CENTRAL DE VENEZUELA

AUTORIDADES

Directorio

Nelson J. Merentes D.
Presidente

Rafael J. Crazut

Bernardo Ferrán

José Salamat Khan Fernández

Armando José León Rojas

José Félix Rivas Alvarado

Jorge Giordani

(Representante del Ejecutivo Nacional)

Administración

Nelson J. Merentes D.
Presidente

Eudomar Tovar
Primer Vicepresidente (e)

Vicepresidencias de Áreas

Juan Marcano
Administración

María Estrella Franco
Consultoría Jurídica

Carmen Maza
Auditoría Interna

Luis Eduardo Ortega Zamora
Gerencia General Casa de la Moneda

Iván Giner
Estudios

Ramón Carpio
Operaciones Internacionales

Pascual Pinto
Operaciones Nacionales

© Banco Central de Venezuela, 2010

Catalogación en fuente Biblioteca Ernesto Peltzer

Boletín de indicadores semanales / Banco Central de Venezuela.—N° 13 , _ Caracas, Venezuela, 56 p. 1981-

Colección: Publicaciones Periódicas

ISSN: 0798-2402

1. INDICADORES ECONÓMICOS-VENEZUELA 2. FINANZAS-VENEZUELA 3. CUESTIÓN MONETARIA-VENEZUELA 4. BANCO CENTRAL DE VENEZUELA. I. Título

Clasificación Dewey: 330.987/B688

Hecho el depósito de ley
Depósito Legal: pp81-0219
ISSN: 0798-2402

Coordinación y producción

Primera Vicepresidencia Gerencia

Gerencia de Estadísticas Económicas

Departamento de Estadísticas del Sector Financiero

Departamento de Estadísticas del Sector Externo

Departamento de Estadísticas del Sector Privado No Financiero

Departamento de Estadísticas de Precios al Consumidor

Vicepresidencia de Estudios

Gerencia de Programación y Análisis Macroeconómico

Departamento de Análisis Económico

Vicepresidencia de Operaciones Nacionales

Gerencia de Operaciones Monetarias

Departamento de Operaciones en Mercado Abierto

Departamento de Reservas Bancarias y de Crédito

Gerencia de Tesorería

Departamento de Valores

Unidad de Análisis del Mercado Financiero

Vicepresidencia de Operaciones Internacionales

Gerencia de Obligaciones Internacionales

Departamento de Pasivos internacionales

Producción editorial

Gerencia de Comunicaciones Institucionales

Departamento de Publicaciones

Torre Financiera, Piso 14, ala sur.

Avenida Urdaneta, esquina de Las Carmelitas

Caracas 1010

Teléfonos: 801.8075/8380/5235

Fax: 536.93.57

Documento electrónico:

www.bcv.org.ve en la sección Publicaciones Periódicas

info@bcv.org.ve

Se permite la reproducción parcial o total siempre y cuando se mencione la fuente y no se modifique la información

INDICE

	Pág.
RESUMEN DE INDICADORES	6
EVOLUCION DE LOS PRINCIPALES AGREGADOS MONETARIOS Y FINANCIEROS	7-8
I INDICADORES MONETARIOS Y FINANCIEROS	
I.1 Liquidez monetaria en poder del público.	11
I.2 Base monetaria.	13
I.3 Resumen de las operaciones monetarias del Banco Central de Venezuela por tipo de instrumento.	15
I.4 Colocación primaria y rescate de valores públicos a valor nominal.	16
I.5 Bonos de la Deuda Pública Nacional. Tasas de Interés Variable	17
I.6 Ministerio de Finanzas. Subastas de Letras del Tesoro a través de la mesa de Operaciones en mercado abierto. Mercado Primario.	18
I.6.1 Ministerio de Finanzas. Subastas de Bonos de la Deuda Pública Nacional a través de la Mesa de operaciones de mercado abierto. Mercado Primario.	19
I.6.2 Banco Central de Venezuela. Actuación como autoridad monetaria. Intervención del Banco Central de Venezuela en el SET Tasa de Interés de las operaciones interbancarias y montos Negociados.	20
I.6.3 Banco Central de Venezuela. Actuación como autoridad monetaria. Operaciones de absorción.	21
I.6.4 Banco Central de Venezuela. Actuación como autoridad monetaria. Rescate Anticipado de Certificados de Deposito.	22
I.6.5 Banco Central de Venezuela. Actuación como autoridad monetaria. Operaciones de inyección.	23
I.6.6 Ministerio de Finanzas. Características de las adjudicaciones directas de bonos de la deuda pública nacional. Mercado Primario.	24
I.7 Instituciones financieras. Posición de encaje. Moneda nacional.	25
I.8 Instituciones financieras. Posición de encaje. Moneda extranjera.	27
I.9 Tasas de interés oficiales fijadas por el Banco Central de Venezuela.	28
I.10 Tasas de interés anuales nominales promedio ponderadas de los bancos comerciales, universales y de los fondos de activos líquidos.	29
I.11 Tasas de interés de las operaciones interbancarias y de las mesas de dinero de los bancos comerciales y universales.	31
I.12 Principales cuentas activas y pasivas de los bancos comerciales.	32
I.13 Principales cuentas activas y pasivas de los bancos universales.	33
I.14 Principales cuentas activas y pasivas de los bancos hipotecarios.	34
I.15 Principales cuentas activas y pasivas de los bancos de inversión.	35

I.16	Principales cuentas activas y pasivas de las entidades de ahorro y préstamos.	36
I.17	Principales cuentas activas y pasivas de las arrendadoras financieras.	37
I.18	Principales cuentas activas y pasivas de los fondos del mercado monetario.	38
I.19	Principales cuentas activas y pasivas de la banca de desarrollo.	39
I.20	Fondos mutuales de inversión. Valor unitario de inversión de las acciones.	40
I.21	Cotización de la deuda externa venezolana. Promedio semanal.	41
I.22	Reservas internacionales y tasas de cambio.	42

GRAFICOS

I.1	Liquidez monetaria en poder del público.	12
I.2	Base monetaria.	14
I.3	Bancos universales y comerciales. Posición de encaje en moneda nacional.	26
I.4	Bancos comerciales y universales. Tasas de interés anuales nominales promedio ponderadas de los seis principales bancos.	30
I.5	Reservas internacionales.	43
I.6	Tasas de cambio.	44

II. INDICADORES DE PRECIOS

II.1	Indice Nacional de Precios al Consumidor	45
II.2	Indice Nacional de Precios al Consumidor. Area Metropolitana de Caracas.	47
II.3	Indice Nacional de Precios al Consumidor por dominios	49
II.4	Indice Nacional de Precios al Consumidor Variaciones Intermensuales y acumuladas por dominios	50
II.5	Otros indicadores de precios.	51

GRAFICOS

II.1	Variación porcentual del Indice Nacional de Precios al Consumidor.	46
II.2	Variación porcentual del Indice Nacional de Precios al Consumidor. (AMC)	48

ANEXOS

A.1	Instituciones financieras excluidas a partir del año 1994.	52
A.2	Nota explicativa sobre bancos universales.	53

Abreviaturas y símbolos

Abreviaturas

BCV	Banco Central de Venezuela
MF	Ministerio de Finanzas
Bs.	Bolívares
DPN	Deuda Pública Nacional
MN	Moneda Nacional
ME	Moneda Extranjera
US\$	Dólares de los Estados Unidos
FIEM	Fondo de Inversión para la Estabilización Macroeconómica

Símbolos usados

0	Cero o menos de la unidad utilizada
-	No hubo transacción
(-)	No se obtuvo dato
(*)	Cifras provisionales
*	Cifras rectificadas
()	Las cifras entre paréntesis representan valores negativos

NOTA

Los valores monetarios registrados en la presente publicación se expresan en la escala monetaria vigente a partir del 1° de enero de 2008 (Bolívares Fuertes). Se debe tener en cuenta que las publicaciones referidas a los años previos al año 2008, están expresadas en una escala superior (la vigente hasta el 31-12-07); por tanto, a los fines de uniformar la información estadística, se debe dividir entre mil (1.000) estos últimos, o multiplicar por mil (1.000) los valores contenidos en la presente publicación.

Resumen de Indicadores

RESUMEN DE INDICADORES

INDICADORES	FECHA	VALOR	VARIACIONES	
			Porcentuales	Absolutas
Liquidez Monetaria (M2) (Miles. de Bs.)	19/03/10	234.930.869	(0.42)	
Dinero (M1)		158.331.689	(0.84)	
Cuasidinero		76.599.180	0.46	
Base Monetaria (Miles. de Bs.)	19/03/10	100.490.864	(1.08)	
Posición de Encaje en MN. (Miles. de Bs.)	05/03/10			
Bancos Comerciales				
Encaje		3.556.248	(0.24)	
Cta. Corriente		2.621.758	(26.46)	
Disponibilidad		-934.490	(132.77)	
Bancos Universales				
Encaje		45.236.231	(0.10)	
Cta. Corriente		61.776.606	36.43	
Disponibilidad		16.540.375	(73.22)	
Tasas de Interés (%)				
Bancos Comerciales y Universales (1)	19/03/10			
Activas		19.38		19.38
Depósitos a Plazo 90 Días		14.50		(4.60)
Fondos de Activos Líquidos	23/03/10			
Participaciones				
30 Días		14.55		14.55
60 Días		14.56		(0.02)
90 Días		14.61		(0.04)
Interbancaria (Overnight) (2)	26/03/10			
Mínima		0.30		0.30
Máxima		3.00		2.75
Reservas Internacionales (Mill. de US \$) (3)	19/03/10	29.547	(3.62)	
Tasa de Cambio (Bs/US \$) (4)	19/03/10			
Compra		2.593500		0.00
Venta		2.600000		0.00
Compra		4.289300		0.00
Venta		4.300000		0.00
Indice Nacional de Precios al Consumidor	Febrero	169.1	1.6	

Notas: La periodicidad de los Indicadores presentados en este resumen es semanal, con excepción del Índice de Precios al Consumidor cuya periodicidad es mensual.

La variación porcentual del Índice de Precios al Consumidor es igual al Índice promedio del mes "n" / Índice promedio del mes "n-1".

(1) Tasas de interés anuales promedio ponderadas pactadas por los seis principales bancos comerciales y universales del país.

(2) Corresponde a operaciones pactadas a través del SET

(3) Incluye al Fondo de Inversión para la Estabilización Macroeconómica (FIEM) y excluye al Banco de Desarrollo Económico y Social de Venezuela (BANDES).

(4) Se refiere a las cotizaciones utilizadas para las liquidaciones de las operaciones cambiarias establecidas por el BCV con dos días hábiles de anticipación a la fecha indicada. A partir del 11 de Enero 2010, según el Convenio Cambiario N° 14, publicado en la Gaceta Oficial N° 39.342 de fecha 8 de enero 2010, y el Convenio Cambiario N° 1, de fecha 05 de febrero 2003, se establecen los tipos de cambio Bs/US\$ 2,5935 (Compra) / 2,6000 (Venta) y Bs/US\$ 4,2893 (Compra) / 4,3000 (Venta) para las operaciones allí indicadas. Este convenio deroga al Convenio Cambiario N° 2, publicado en la Gaceta Oficial N° 38.138 de fecha 2 de marzo 2005.

Evolución de los principales agregados monetarios y financieros

Indicadores monetarios y financieros

CUADRO I.1
LIQUIDEZ MONETARIA EN PODER DEL PUBLICO
(Miles de bolívares)

	MONEDAS Y BILLETES (1)	DEPOSITOS A LA VISTA	DINERO (M1)	DEPOSITOS DE AHORRO	DEPOSITOS A PLAZO (2)	CUASIDINERO	LIQUIDEZ MONETARIA (M2)	VARIACION %
2007	16.934.534	81.134.975	98.069.509	36.153.652	19.001.448	55.155.100	153.224.609	27.80
2008	21.660.063	102.376.196	124.036.259	46.887.015	23.351.421	70.238.436	194.274.695	26.79
2009								
Noviembre	22.185.351	126.536.712	148.722.063	52.147.983	30.848.978	82.996.961	231.719.024	5.65
Diciembre *	28.401.094	126.867.419	155.268.513	52.957.351	27.175.612	80.132.963	235.401.476	1.59
2010								
Enero (*)	24.751.299	132.521.190	157.272.489	52.079.223	23.827.178	75.906.401	233.178.890	(0.94)
Semana finalizada el:								
26/02/2010	23.904.181	134.325.708	158.229.889	52.384.015	24.196.347	76.580.362	234.810.251	1.08
05/03/2010	23.670.363	135.528.973	159.199.336	52.160.105	24.178.569	76.338.674	235.538.010	0.31
12/03/2010 *	23.199.244	136.469.376	159.668.620	52.207.988	24.041.803	76.249.791	235.918.411	0.16
19/03/2010 (*)	23.384.812	134.946.877	158.331.689	52.821.604	23.777.576	76.599.180	234.930.869	(0.42)

(1) Se refiere a las monedas y billetes puestos en circulación por parte del BCV menos las monedas y billetes de las instituciones financieras bancarias.

(2) Incluye bonos quirografarios.

La información correspondiente a la semana finalizada el 19/03/10 tiene carácter provisional, ya que no se dispone de los datos actualizados de Banco Agrícola de Venezuela y 100% Banco.

Los datos del Bicentenario se corresponden con los saldos de los bancos que lo integran, disponibles al 18/12/2009.

A partir de la semana 29/01/09, no se incluye la información del Baninvest y Banco Real, a razón de su liquidación según Gaceta Extraordinaria No 5.956.

Expresados en la escala monetaria vigente a partir del 1° de Enero de 2008.

Fuente: Banco Central de Venezuela . Gerencia de Estadísticas Económicas, Departamento de Estadísticas del Sector Financiero

GRAFICO I.1
LIQUIDEZ MONETARIA EN PODER DEL PUBLICO

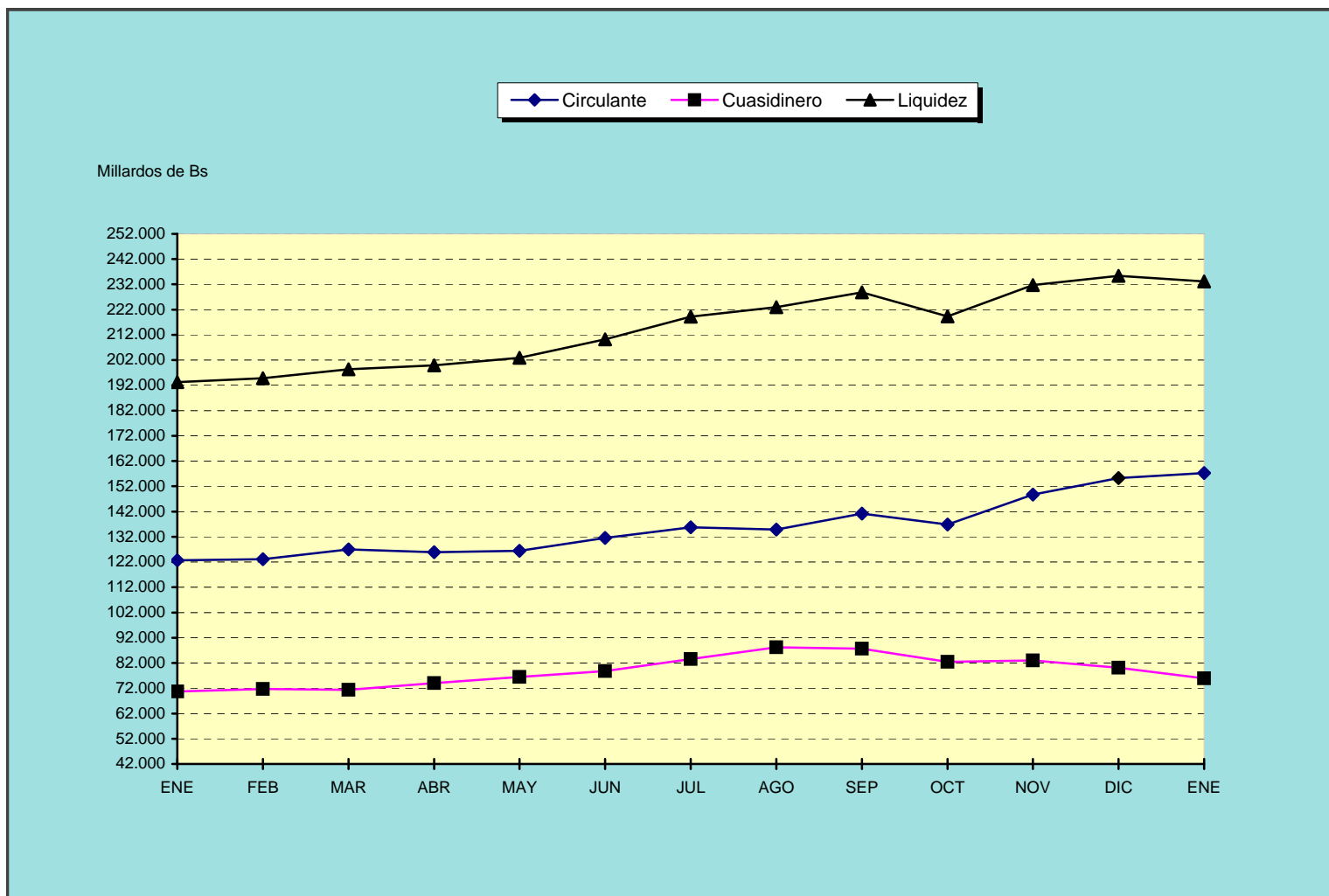

	ENE	FEB	MAR	ABR	MAY	JUN	JUL	AGO	SEP	OCT	NOV	DIC	ENE
Circulante	122.632	123.140	126.948	125.903	126.410	131.493	135.707	134.828	141.190	136.864	148.722	155.268	157.272
Cuasidinero	70.656	71.693	71.403	73.987	76.489	78.754	83.542	88.158	87.618	82.466	82.997	80.133	75.906
Liquidez	193.288	194.833	198.351	199.890	202.899	210.247	219.249	222.986	228.808	219.330	231.719	235.401	233.178

2009

2010

CUADRO I.2
BASE MONETARIA
(Saldo en miles de bolívares)

	Nov-09	Semana finalizada el					
		12/02/10 (*)	19/02/10 (*)	26/02/10 (*)	05/03/10 (*)	12/03/10 (*)	19/03/10 (*)
FUENTES	88.455.512	(-)	(-)	(-)	(-)	(-)	(-)
Reservas Internacionales Netas	71.059.461	(-)	(-)	(-)	(-)	(-)	(-)
Activos	71.805.107	(-)	(-)	(-)	(-)	(-)	(-)
Pasivos	(745.646)	(-)	(-)	(-)	(-)	(-)	(-)
Otros Activos/Pasivos en Divisas Netos	(1.067.947)	(-)	(-)	(-)	(-)	(-)	(-)
Otros Activos en Divisas	15.928.950	(-)	(-)	(-)	(-)	(-)	(-)
Otros Pasivos en Divisas	(16.996.897)	(-)	(-)	(-)	(-)	(-)	(-)
Sector Público Neto	(11.788.501)	(-)	(-)	(-)	(-)	(-)	(-)
Gobierno Central	(6.282.982)	(-)	(-)	(-)	(-)	(-)	(-)
Inversiones en valores del gobierno	1.992.949	(-)	(-)	(-)	(-)	(-)	(-)
Letras del Tesoro	143.846	(-)	(-)	(-)	(-)	(-)	(-)
Bonos Deuda Pública Nacional	1.705.214	(-)	(-)	(-)	(-)	(-)	(-)
Programa de reducción de deuda	0	(-)	(-)	(-)	(-)	(-)	(-)
Otras inversiones del gobierno	143.889	(-)	(-)	(-)	(-)	(-)	(-)
Agencia de Tesorería Nacional (neta)	(7.528.413)	(-)	(-)	(-)	(-)	(-)	(-)
Otras cuentas del gobierno (1)	(801.308)	(-)	(-)	(-)	(-)	(-)	(-)
Títulos de conversión de deuda en inversión	53.790	(-)	(-)	(-)	(-)	(-)	(-)
Otros entes del gobierno	(5.505.519)	(-)	(-)	(-)	(-)	(-)	(-)
Petróleos de Venezuela, S.A. y Filiales	(4.638.903)	(-)	(-)	(-)	(-)	(-)	(-)
Fondo de Garantía de los Depósitos (neto)	(2.491)	(-)	(-)	(-)	(-)	(-)	(-)
Banco de Desarrollo Económico y Social de Venezuela	(727.387)	(-)	(-)	(-)	(-)	(-)	(-)
Fondo de Desarrollo Nacional (FONDEN)	0	(-)	(-)	(-)	(-)	(-)	(-)
Banco del Tesoro	(136.738)	(-)	(-)	(-)	(-)	(-)	(-)
Otras colocaciones e inversiones	0	(-)	(-)	(-)	(-)	(-)	(-)
Sector Financiero	5.164	(-)	(-)	(-)	(-)	(-)	(-)
Bancos comerciales y universales	4.355	(-)	(-)	(-)	(-)	(-)	(-)
Inversiones en valores	9	(-)	(-)	(-)	(-)	(-)	(-)
Redescuentos, anticipos y operaciones de reporto	0	(-)	(-)	(-)	(-)	(-)	(-)
Otras cuentas	4.346	(-)	(-)	(-)	(-)	(-)	(-)
Resto del sistema bancario	809	(-)	(-)	(-)	(-)	(-)	(-)
Sector Privado No Financiero	401.967	(-)	(-)	(-)	(-)	(-)	(-)
Instrumentos de crédito emitidos por el BCV	(9.062.450)	(-)	(-)	(-)	(-)	(-)	(-)
Moneda Nacional	(9.055.321)	(-)	(-)	(-)	(-)	(-)	(-)
Moneda Extranjera	(7.129)	(-)	(-)	(-)	(-)	(-)	(-)
Otras cuentas netas	57.393.572	(-)	(-)	(-)	(-)	(-)	(-)
Fondos Transferidos al FONDEN	56.647.756	(-)	(-)	(-)	(-)	(-)	(-)
Otras	745.816	(-)	(-)	(-)	(-)	(-)	(-)
Patrimonio	(18.485.754)	(-)	(-)	(-)	(-)	(-)	(-)
USOS	88.455.512	101.232.671	101.715.972	101.309.464	100.765.197	101.589.481	100.490.864
Depósitos de bancos comerciales y universales	57.063.912	68.224.853	69.129.770	69.479.959	67.800.036	69.085.292	67.781.488
Depósitos del resto del sistema bancario	1.140.729	500.581	518.390	531.970	549.029	537.496	679.468
Depósitos especiales del público	1.062.417	1.778.413	1.573.145	1.248.466	2.683.409	2.709.303	2.742.352
Monedas y billetes en circulación	29.188.454	30.728.824	30.494.667	30.049.069	29.732.723	29.257.390	29.287.556

Fuente: Banco Central de Venezuela

Gerencia de Estadísticas Económicas, Departamento de Estadísticas del Sector Financiero

(1) Incluye las obligaciones del BCV con el Fisco Nacional.

GRAFICO I.3
BANCOS UNIVERSALES Y COMERCIALES
POSICION DE ENCAJE EN MONEDA NACIONAL

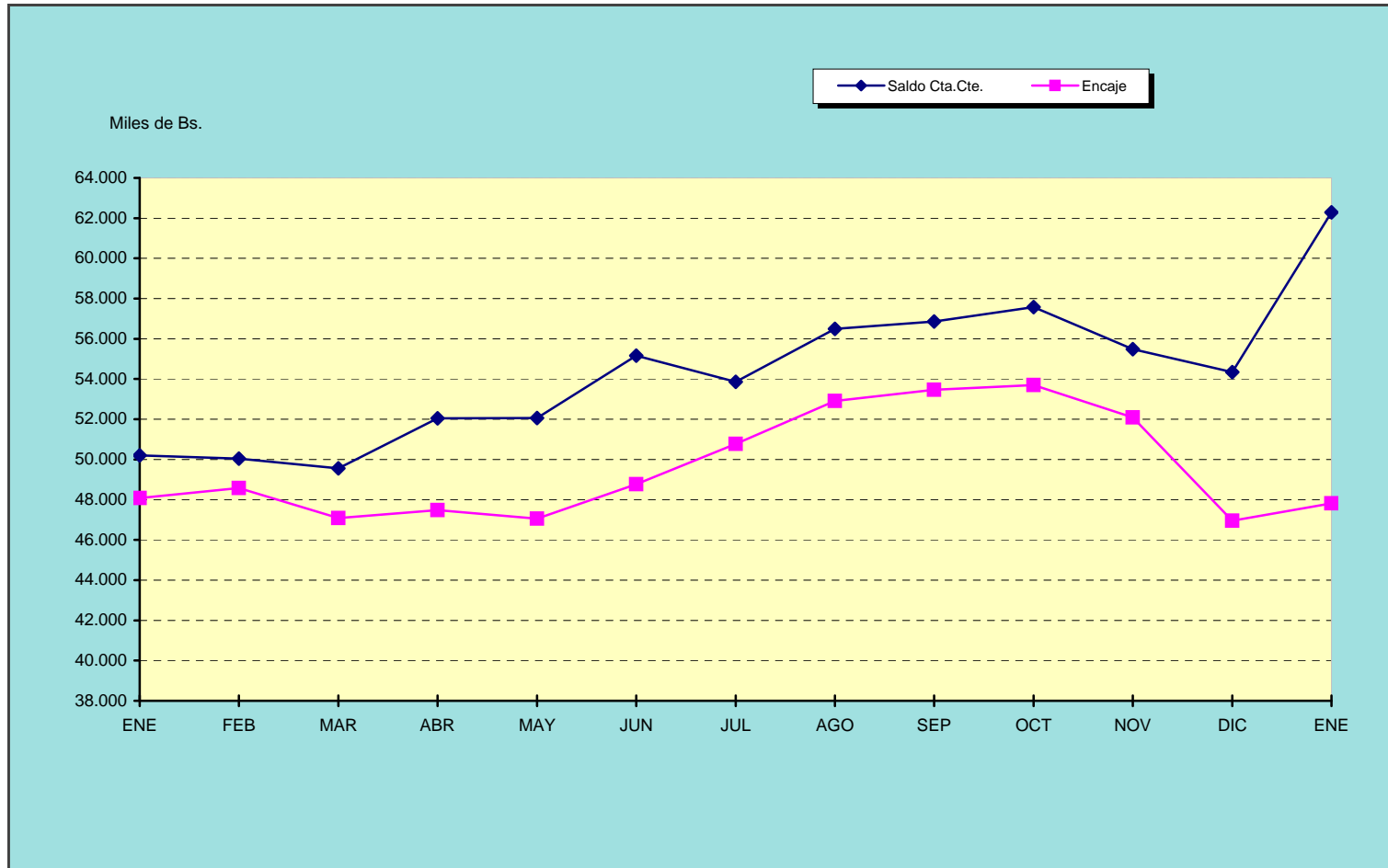

	ENE	FEB	MAR	ABR	MAY	JUN	JUL	AGO	SEP	OCT	NOV	DIC	ENE
Saldo Cta.Cte.	50.205	50.041	49.565	52.043	52.061	55.156	53.854	56.499	56.862	57.581	55.487	54.343	62.294
Encaje	48.078	48.580	47.089	47.481	47.054	48.772	50.776	52.904	53.460	53.699	52.096	46.953	47.811

2009

2010

CUADRO I.4
COLOCACIÓN PRIMARIA Y RESCATE DE VALORES PÚBLICOS A VALOR NOMINAL
(Miles de Bolívares)

	Semana Finalizada el:			
	05/03/10	12/03/10	19/03/10	26/03/10
MOVIMIENTO NETO (1)	1.230.000	1.020.000	1.730.000	1.780.500
VALORES COLOCADOS EN:	1.500.000	1.465.000	1.950.000	1.950.000
Sector público	-	-	-	-
Sector privado	-	-	-	-
Compañías de seguros	-	-	-	-
Otros (2)	-	-	-	-
Sector bancario	1.500.000	1.465.000	1.950.000	1.950.000
Banca universal	1.283.750	1.173.000	1.717.500	1.745.000
Banca comercial	150.000	79.750	122.307	118.500
Banco de desarrollo	66.250	194.750	65.193	76.500
Banca de régimen especial	-	-	-	-
Otros (3)	-	17.500	45.000	10.000
VALORES RESCATADOS	270.000	445.000	220.000	169.500

Fuente: Banco Central de Venezuela

Gerencia de Operaciones Monetarias, Departamento de Operaciones en Mercado Abierto

Notas: Expresados en la escala monetaria vigente a partir del 1° de enero de 2008

(1) Incluye Adjudicación Directa

(2) Corresponde a Sociedades de Corretaje y Casas de Bolsa.

(3) Corresponde a Banca de Inversión, Entidades de Ahorro y Préstamo y Banca Hipotecaria.

Cuadro I-5
BONOS DE LA DEUDA PÚBLICA NACIONAL
TASAS DE INTERÉS VARIABLE APLICABLES
AL 24-03-2010

Instrumento			Cupón Vigente						
Número		Clase	Código	Período		N°	Tasa Actual		
Emisión	Decreto			Base de Cálculo	Efectivo de la Tasa			%	
683	2840	042010	DPBS02840-0042	14/12/2009	al 31/12/2009	21/01/2010	al 22/04/2010	25	12.28
694	3847	052010	DPBS03847-0042	01/02/2010	al 19/02/2010	26/02/2010	al 28/05/2010	19	12.25
695	4463	032011	DPBS04463-0014		Tasa Fija	04/03/2010	al 03/06/2010	17	9.2500
695	4463	072011	DPBS04463-0023		Tasa Fija	07/01/2010	al 08/04/2010	16	9.3750
695	4463	062012	DPBS04463-0032		Tasa Fija	31/12/2009	al 01/04/2010	16	9.5000
695	4463	052013	DPBS04463-0041		Tasa Fija	05/02/2010	al 07/05/2010	16	9.6250
695	4463	122014	DPBS04463-0050		Tasa Fija	31/12/2009	al 01/04/2010	16	9.7500
695	4463	112015	DPBS04463-0069		Tasa Fija	19/02/2010	al 21/05/2010	16	9.8750
696	4686	102016	DPBS04686-0013		Tasa Fija	14/01/2010	al 15/04/2010	15	9.8750
696	4686	102017	DPBS04686-0022		Tasa Fija	14/01/2010	al 15/04/2010	15	9.8750
696	4686	052018	DPBS04686-0031		Tasa Fija	19/02/2010	al 21/05/2010	15	9.8750
696	4686	082019	DPBS04686-0040		Tasa Fija	12/02/2010	al 14/05/2010	15	9.8750
696	4686	102020	DPBS04686-0059		Tasa Fija	28/01/2010	al 29/04/2010	15	9.8750
698	5187	122012	DPBS05187-0014		Tasa Fija	11/03/2010	al 10/06/2010	12	9.5000
699	5640	022011	DPBS05640-0018	21/12/2009	al 05/02/2010	12/02/2010	al 14/05/2010	11	12.29
699	5640	122010	DPBS05640-0027	15/02/2010	al 05/03/2010	11/03/2010	al 10/06/2010	11	11.90
699	5640	092014	DPBS05640-0036	30/11/2009	al 18/12/2009	25/12/2009	al 26/03/2010	10	12.26
699	5640	092015	DPBS05640-0045	22/02/2010	al 12/03/2010	19/03/2010	al 18/06/2010	11	11.59
699	5640	042011	DPBS05640-0054	14/12/2009	al 31/12/2009	14/01/2010	al 15/04/2010	10	12.28
699	5640	052013	DPBS05640-0063	14/12/2009	al 31/12/2009	05/02/2010	al 07/05/2010	10	12.28
699	5640	052014	DPBS05640-0072	14/12/2009	al 31/12/2009	05/02/2010	al 07/05/2010	10	12.28
699	5640	052011	DPBS05640-0081	28/12/2009	al 12/02/2009	19/02/2010	al 21/05/2010	10	12.28
701	5892	072015	DPBS05892-0019	14/12/2009	al 31/12/2009	14/01/2010	al 15/04/2010	8	12.28
701	5892	082012	DPBS05892-0028	08/02/2010	al 26/02/2010	04/03/2010	al 03/06/2010	7	12.11
701	5892	072013	DPBS05892-0037	14/12/2009	al 31/12/2009	07/01/2010	al 08/04/2010	6	12.28
701	5892	042012	DPBS05892-0046	14/12/2009	al 31/12/2009	07/01/2010	al 08/04/2010	6	12.28
702	6608	032012	DPBS06608-0019	15/02/2010	al 05/03/2010	11/03/2010	al 10/06/2010	6	11.90
702	6608	062014	DPBS06608-0028	07/12/2009	al 25/12/2009	31/12/2009	al 01/04/2010	5	12.28
702	6608	082013	DPBS06608-0037	28/12/2009	al 12/02/2009	19/02/2010	al 21/05/2010	5	12.28
702	6608	052012	DPBS06608-0046	01/02/2010	al 19/02/2010	26/02/2010	al 28/05/2010	5	12.25
702	6608	102014	DPBS06608-0055	14/12/2009	al 31/12/2009	14/01/2010	al 15/04/2010	5	12.28
702	6608	042011	DPBS06608-0064		Tasa Fija	14/01/2010	al 15/04/2010	4	13.8750
704	6653	052010	DPBS06653-0019		Tasa Fija	26/02/2010	al 28/05/2010	5	13.0000
704	6653	102014	DPBS06653-0028		Tasa Fija	14/01/2010	al 15/04/2010	4	14.0000
704	6653	102015	DPBS06653-0037	14/12/2009	al 31/12/2009	05/02/2010	al 07/05/2010	5	12.28
704	6653	082016	DPBS06653-0046	28/12/2009	al 12/02/2009	19/02/2010	al 21/05/2010	5	12.28
704	6653	122016	DPBS06653-0055		Tasa Fija	07/01/2010	al 08/04/2010	2	14.1250
705	6662	092012	DPBS06662-0017	22/02/2010	al 12/03/2010	19/03/2010	al 18/06/2010	5	9.10
705	6662	032013	DPBS06662-0026	07/12/2009	al 25/12/2009	31/12/2009	al 01/04/2010	4	9.10
705	6662	032014	DPBS06662-0035	30/11/2009	al 18/12/2009	25/12/2009	al 26/03/2010	3	9.10
706	6676	092010	DPBS06676-0010		Tasa Fija	31/12/2009	al 01/04/2010	4	13.0000
706	6676	092011	DPBS06676-0029		Tasa Fija	25/12/2009	al 26/03/2010	3	13.8750
706	6676	082012	DPBS06676-0038		Tasa Fija	04/03/2010	al 03/06/2010	4	13.8750
707	6682	042013	DPBS06682-0011	14/12/2009	al 31/12/2009	28/01/2010	al 29/04/2010	4	12.28
710	7219	022015	DPBS07219-0016	01/02/2010	al 19/02/2010	26/02/2010	al 28/05/2010	2	12.75
710	7219	032017	DPBS07219-0025	15/02/2010	al 05/03/2010	11/03/2010	al 10/06/2010	2	12.90
710	7219	052016	DPBS07219-0034	21/02/2010	al 05/02/2010	12/02/2010	al 14/05/2010	1	13.29
710	7219	042018	DPBS07219-0043	14/12/2009	al 31/12/2009	21/01/2010	al 22/04/2010	1	14.28
710	7219	022019	DPBS07219-0052	21/12/2009	al 05/02/2010	12/02/2010	al 14/05/2010	1	15.29

CUADRO N° I.6
SUBASTAS DE LETRAS DEL TESORO
A TRAVES DE LA MESA DE OPERACIONES EN MERCADO ABIERTO
MERCADO PRIMARIO

FECHA PACTO	EMISIÓN No.	PLAZO PROMEDIO PONDERADO (Días)	MONTO OFRECIDO POR EL MPPF (Miles de Bolívares)	MONTO COLOCADO (Miles de Bolívares)	PRECIO PROMEDIO PONDERADO (%)	RENDIMIENTO PROMEDIO PONDERADO (1) (%)	FECHA DE VENCIMIENTO
22/03/10	-	-	-	-	-	-	-
23/03/10	72a.	91	350.000	350.000	98.0178	8.0003	23/06/10
	72a.	105	100.000	100.000	97.7293	7.9661	07/07/10
		94	450.000	450.000	97.9537	7.9927	
24/03/10	-	-	-	-	-	-	-
25/03/10	-	-	-	-	-	-	-
26/03/10	-	-	-	-	-	-	-
Total		94	450.000	(a) 450.000	97.9537	7.9927	

Fuente: Banco Central de Venezuela

Gerencia de Operaciones Monetarias, Departamento de Operaciones en Mercado Abierto.

Notas: Expresados en la escala monetaria vigente a partir del 1° de enero de 2008

- Los promedios se determinan usando como ponderación los montos colocados durante el período.

(a) Corresponde al monto instruido por el Ministerio del Poder Popular para las Finanzas.

CUADRO I.6.1
SUBASTAS DE BONOS DE LA DEUDA PÚBLICA NACIONAL
A TRAVÉS DE LA MESA DE OPERACIONES DE MERCADO ABIERTO
MERCADO PRIMARIO

FECHA PACTO	EMISIÓN No.	PLAZO PROMEDIO PONDERADO (Días)	MONTO OFRECIDO POR EL MPPF (Miles de Bolívares)	MONTO COLOCADO (Miles de Bolívares)	PRECIO PROMEDIO PONDERADO (%)	TASA NOMINAL ANUAL (%)	RENDIMIENTO EFECTIVO PROM. POND. (1) (%)	FECHA DE VENCIMIENTO
22/03/10	-	-	-	-	-	-	-	-
23/03/10	-	-	-	-	-	-	-	-
24/03/10	710a	1.793	600.000	600.000	101.3909	12.7500	12.5751	20/02/15
	710a	<u>2.534</u>	<u>600.000</u>	<u>600.000</u>	<u>101.0601</u>	<u>12.9000</u>	<u>12.7647</u>	02/03/17
		2.164	1.200.000	1.200.000	101.2255	12.8250	12.6697	
25/03/10	710a	<u>3.234</u>	<u>300.000</u>	<u>300.000</u>	<u>101.1338</u>	<u>15.2900</u>	<u>15.1186</u>	31/01/19
		3.234	300.000	300.000	101.1338	15.2900	15.1186	
26/03/10	-	-	-	-	-	-	-	-
Total	-	2.378	1.500.000	1.500.000	101.2072	13.3180	13.1591	-

Fuente: Banco Central de Venezuela

Gerencia de Operaciones Monetarias, Departamento de Operaciones en Mercado Abierto

Notas: Expresados en la escala monetaria vigente a partir del 1° de enero de 2008

- El precio ponderado y la tasa promedio ponderada se determinan usando como ponderación los montos colocados para cada plazo.

(a) Monto instruido por el Ministerio del Poder Popular para las Finanzas.

(1) Forma de Cálculo: El Rendimiento Efectivo Promedio Ponderado resulta de dividir la tasa promedio ponderada redondeada a cuatro (4) decimales entre el precio promedio ponderado, truncado a cuatro (4) decimales.

$$R = \frac{i}{P} * 100$$

Donde: R = Rendimiento efectivo
i = Tasa de interés nominal anual
P = Precio del título

CUADRO N° I.6.2
INTERVENCIÓN DEL BANCO CENTRAL DE VENEZUELA EN EL SET
TASA DE INTERÉS DE LAS OPERACIONES INTERBANCARIAS
Y MONTOS NEGOCIADOS
 (% y Miles de Bolívares)

Información al:	B.C.V (1)						Monto Negociado	
	Tasa Overnight (%)						(Miles de Bolívares)	
	Demanda			Oferta (2)			Demanda	Oferta (2)
	Mínima	Máxima	Promedio. P.	Mínima	Máxima	Promedio. P.		
22/03/10	-	-	-	10.00	10.00	10.00	-	101.020.54
23/03/10	-	-	-	-	-	-	-	-
24/03/10	-	-	-	-	-	-	-	-
25/03/10	-	-	-	-	-	-	-	-
26/03/10	-	-	-	-	-	-	-	-
Total General...	-	-	-	10.00	10.00	10.00	-	101.020.54

Fuente: Banco Central de Venezuela

Gerencia de Operaciones Monetarias, Departamento de Operaciones en Mercado Abierto

Notas: Expresados en la escala monetaria vigente a partir del 1° de enero de 2008

(1) Corresponde solo a la intervención del B.C.V. en las operaciones del Sistema Electrónico de Tranferencias de Fondos para Préstamos Interbancarios, (SI

(2) Considera intervención del B.C.V. en operaciones Especiales del Sistema Electrónico de Tranferencias de Fondos para Préstamos Interbancarios, (SET (

CUADRO I.6.3
BANCO CENTRAL DE VENEZUELA
ACTUACIÓN COMO AUTORIDAD MONETARIA
OPERACIONES DE ABSORCIÓN
(Miles de Bolívares)

CERTIFICADOS DE DEPÓSITO (1)						VENTA CON PACTO DE RECOMPRA (DPN)					
FECHA PACTO / VALOR	FECHA DE VCTO	PLAZO PROMEDIO PONDERADO (Días)	MONTO ADJUDICADO	TASA PROM PROMD (%)	INTERESES	FECHA RECOMPRA	PLAZO PROMEDIO PONDERADO (Días)	MONTO ADJUDICADO (2)	PRECIO (3) (%)	TASA PROM PROMD (%)	INTERESES
22/03/10	20/04/10	29	468.000.00	6.00	2.262.00	20/04/10	29	312.000.00	97.9994	6.00	1.508.00
	18/05/10	57	347.792.00	7.00	3.854.69	18/05/10	57	3.008.00	99.2306	7.00	33.34
		41	815.792.00	6.43	6.116.69		29	315.008.00	98.0112	7.00	1.541.34
23/03/10	20/04/10	28	380.000.00	6.00	1.773.33	20/04/10	28	-	-	6.00	-
	18/05/10	56	10.000.00	7.00	108.89	18/05/10	56	-	-	7.00	-
		56	390.000.00	6.03	1.882.22						
24/03/10	21/04/10	28	200.000.00	6.00	933.33	21/04/10	28	-	-	6.00	-
	19/05/10	56	30.420.00	7.00	331.24	19/05/10	56	-	-	7.00	-
		56	230.420.00	6.13	1.264.57						
25/03/10	22/04/10	28	235.640.00	6.00	1.099.65	22/04/10	28	38.360.00	99.0061	6.00	179.01
	20/05/10	56	38.000.00	7.00	413.78	20/05/10	56	-	-	7.00	-
		32	273.640.00	6.14	1.513.43		28	38.360.00	99.0061	6.00	179.01
26/03/10	23/04/10	28	135.000.00	6.00	630.00	23/04/10	28	115.000.00	93.5613	6.00	536.67
	21/05/10	56	20.370.00	7.00	221.81	21/05/10	56	-	-	7.00	-
		32	155.370.00	6.13	851.81		28	115.000.00	93.5613	6.00	536.67
Total General		44	1.865.222.00	6.24	11.628.71		29	468.368.00	97.0001	6.67	2.257.02

Fuente: Banco Central de Venezuela

Gerencia de Operaciones Monetarias, Departamento de Operaciones en Mercado Abierto

Notas: Expresados en la escala monetaria vigente a partir del 1° de enero de 2008

- El plazo promedio ponderado y la tasa promedio ponderada se determinan usando como ponderación los montos adjudicados. Excluye operaciones anuladas

(1) Incluye a partir del 20-05-2005 operaciones realizadas con otras Instituciones autorizadas por el Directorio.

(2) A valor efectivo

(3) Según criterios de valoración del SIGALC. Utilizando como ponderación los montos nominales de los títulos.

CUADRO I.6.4
BANCO CENTRAL DE VENEZUELA
ACTUACIÓN COMO AUTORIDAD MONETARIA
RESCATE ANTICIPADO DE CERTIFICADOS DE DEPÓSITO
(Miles de Bolívares)

FECHA		DÍAS TRANSCURRIDOS PROM. POND.	VALOR NOMINAL	PRECIO PROM. POND. (%)	VALOR EFECTIVO	TASA PROM. POND. (%)	INTERESES DEVENGADOS
PACTO	VALOR						
22/03/10	-	-	-	-	-	-	-
23/03/10	-	-	-	-	-	-	-
24/03/10	-	-	-	-	-	-	-
25/03/10	-	-	-	-	-	-	-
26/03/10	-	-	-	-	-	-	-
Total General		-	-	-	-	-	-

Fuente: Banco Central de Venezuela

Gerencia de Operaciones Monetarias, Departamento de Operaciones en Mercado Abierto

Nota: Expresados en la escala monetaria vigente a partir del 1° de enero de

CUADRO I.6.5
BANCO CENTRAL DE VENEZUELA
ACTUACIÓN COMO AUTORIDAD MONETARIA
OPERACIONES DE INYECCIÓN
(Miles de Bolívars)

COMPRA CON PACTO DE REVENTA																
BONOS D.P.N. (3)							CERTIFICADO DE DEPOSITOS					LETRAS DEL TESORO				
FECHA PACTO/VALOR	FECHA DE REVENTA	PLAZO PROMEDIO PONDERADO (Días)	MONTO ADJUDICADO (1)	PRECIO (2) (%)	TASA PROM. POND. (%)	INTERESES	PLAZO PROMEDIO PONDERADO (Días)	MONTO ADJUDICADO (1)	PRECIO (2) (%)	TASA PROM. POND. (%)	INTERESES	PLAZO PROMEDIO PONDERADO (Días)	MONTO ADJUDICADO (1)	PRECIO (2) (%)	TASA PROM. POND. (%)	INTERESES
22/03/10	29/03/10	7	33.063.00	99.2044	19.00	122.15	-	-	-	19.00	-	7	-	-	19.00	-
	01/04/10	10	-	-	20.00	-	10	-	-	20.00	-	10	-	-	20.00	-
	19/04/10	28	-	-	21.00	-	28	-	-	21.00	-	28	-	-	21.00	-
	25/02/00	56	-	-	21.25	-	56	-	-	21.25	-	56	-	-	21.25	-
	20/06/10	90	-	-	21.50	-	90	-	-	21.50	-	90	-	-	21.50	-
		7	33.063.00	99.2044	19.00	122.15										
23/03/10	30/03/10	7	19.945.00	97.6255	19.00	73.69	0	-	-	19.00	-	7	-	-	19.00	-
	02/04/10	10	-	-	20.00	-	10	-	-	20.00	-	10	-	-	20.00	-
	20/04/10	28	-	-	21.00	-	28	-	-	21.00	-	28	-	-	21.00	-
	18/05/10	56	-	-	21.25	-	56	-	-	21.25	-	56	-	-	21.25	-
	21/06/10	90	-	-	21.50	-	90	-	-	21.50	-	90	-	-	21.50	-
		7	19.945.00	97.6255	19.00	73.69										
24/03/10	31/03/10	7	-	-	19.00	-	0	-	-	19.00	-	7	-	-	19.00	-
	07/04/10	14	-	-	20.00	-	10	-	-	20.00	-	10	-	-	20.00	-
	21/04/10	28	-	-	21.00	-	28	-	-	21.00	-	28	-	-	21.00	-
	19/05/10	56	61.924.00	98.2087	21.25	2.046.93	56	-	-	21.25	-	56	-	-	21.25	-
	22/06/10	90	-	-	21.50	-	90	-	-	21.50	-	90	-	-	21.50	-
		0	61.924.00	98.2087	0.00	2.046.93										
25/03/10	01/04/10	7	-	-	19.00	-	7	-	-	19.00	-	7	-	-	19.00	-
	08/04/10	14	-	-	20.00	-	14	-	-	20.00	-	10	-	-	20.00	-
	22/04/10	28	64.515.00	92.1699	21.00	1.053.75	28	-	-	21.00	-	28	-	-	21.00	-
	20/05/10	56	-	-	21.25	-	56	-	-	21.25	-	56	-	-	21.25	-
	23/06/10	90	-	-	21.50	-	90	-	-	21.50	-	90	-	-	21.50	-
		28	64.515.00	92.1699	21.00	1.053.75										
26/03/10	02/04/10	7	-	-	19.00	-	7	-	-	19.00	-	7	-	-	19.00	-
	09/04/10	14	221.705.00	98.0387	20.00	1.724.38	14	-	-	20.00	-	10	-	-	20.00	-
	23/04/10	28	-	-	21.00	-	28	-	-	21.00	-	28	-	-	21.00	-
	21/05/10	56	-	-	21.25	-	56	-	-	21.25	-	56	-	-	21.25	-
	24/06/10	90	-	-	21.50	-	90	-	-	21.50	-	90	-	-	21.50	-
		14	221.705.00	98.0387	20.00	1.724.38										
Total General		13	401.152.00	97.1966	16.94	5.020.88	-	-	-	-	-	-	-	-	-	-

Fuente: Banco Central de Venezuela

Gerencia de Operaciones Monetarias, Departamento de Operaciones en Mercado Abierto

Notas: Expresados en la escala monetaria vigente a partir del 1° de enero de 2008

- El plazo promedio ponderado y la tasa promedio ponderada se determinan usando como ponderación los montos adjudicados

(1) A valor efectivo.

(2) Según criterios de valoración del SIGALC. Utilizando como ponderación los montos nominales de los títulos.

(3) Considera Títulos de la Republica en Moneda Extranjera con Custodia Internacional.

CUADRO I.6.6
MINISTERIO DE FINANZAS
CARACTERÍSTICAS DE LAS ADJUDICACIONES DIRECTAS DE BONOS DE LA DEUDA PÚBLICA NACIONAL
MERCADO PRIMARIO

FECHA PACTO	EMISIÓN No.	PLAZO PROMEDIO PONDERADO (Días)	MONTO COLOCADO (Miles de Bolívares)	PRECIO PROMEDIO PONDERADO (%)	TASA NOMINAL ANUAL (%)	RENDIMIENTO PROMEDIO PONDERADO (1) (%)	FECHA DE VENCIMIENTO
22/03/10	-	-	-	-	-	-	-
23/03/10	-	-	-	-	-	-	-
24/03/10	-	-	-	-	-	-	-
25/03/10	-	-	-	-	-	-	-
26/03/10	-	-	-	-	-	-	-
Total	-	-	-	-	-	-	-

Fuente: Banco Central de Venezuela

Gerencia de Operaciones Monetarias, Departamento de Operaciones en Mercado Abierto

Notas: Expresados en la escala monetaria vigente a partir del 1° de enero de 2008

- El precio y el plazo promedio ponderado se determinan usando como ponderación los montos colocados para cada plazo.

(1) Forma de Cálculo: El Rendimiento Efectivo Promedio Ponderado resulta de dividir la tasa promedio ponderada, redondeada a Cuatro (4) decimales entre el precio promedio ponderado, truncado a cuatro (4) decimales .

$$R = \frac{i}{P} \cdot 100$$

Donde: R = Rendimiento efectivo
i = Tasa de interés nominal anual
P = Precio del título

CUADRO I.7
INSTITUCIONES FINANCIERAS
POSICION DE ENCAJE
MONEDA NACIONAL
(Miles de Bolívares)

	2009	2010		Semana finalizada al			
	DICIEMBRE	ENERO	FEBRERO	12/03/2010	19/03/2010	26/03/2010	02/04/2010
BANCOS UNIVERSALES							
Encaje	43.123.155	44.342.548	45.281.934	45.477.654	45.738.523	45.742.813	45.759.249
Saldo en Cuenta Corriente	51.299.878	59.291.315	61.773.250	61.693.172	61.731.444	61.633.472	61.317.049
Disponibilidad	8.176.723	14.948.767	16.491.316	16.215.518	15.992.921	15.890.659	15.557.800
BANCOS COMERCIALES							
Encaje	3.830.482	3.469.312	3.564.846	3.546.722	3.528.088	3.566.754	3.571.562
Saldo en Cuenta Corriente	3.044.201	3.003.435	2.851.804	2.709.831	2.724.719	2.813.560	2.967.153
Disponibilidad	(786.281)	(465.877)	(713.042)	(836.891)	(803.369)	(753.194)	(604.409)
BANCOS HIPOTECARIOS							
Encaje	8	9	8	7	7	7	7
Saldo en Cuenta Corriente	16	17	16	17	17	17	17
Disponibilidad	8	8	8	10	10	10	10
BANCOS DE INVERSION							
Encaje	3.126	3.148	3.034	3.139	3.090	3.374	3.766
Saldo en Cuenta Corriente	3.184	3.235	3.302	3.314	3.472	3.641	3.769
Disponibilidad	58	87	268	175	382	267	3
ARRENDADORAS FINANCIERAS							
Encaje	3.311	3.344	3.401	3.429	3.439	3.459	3.479
Saldo en Cuenta Corriente	3.474	3.600	3.624	3.624	3.624	3.624	3.624
Disponibilidad	163	256	223	195	185	165	145
ENTIDADES DE AHORRO Y PRESTAMO							
Encaje	840.164	309.079	335.012	340.821	349.460	359.402	379.682
Saldo en Cuenta Corriente	427.514	312.314	339.004	348.458	454.410	577.146	568.344
Disponibilidad	(412.650)	3.235	3.992	7.637	104.950	217.744	188.662
FONDO DE MERCADO MONETARIO							
Encaje	7	7	7	20	7	7	7
Saldo en Cuenta Corriente	2.659	309	309	309	309	309	309
Disponibilidad	2.652	302	302	289	302	302	302
BANCA DE DESARROLLO							
Encaje	119.607	40.841	38.851	44.033	52.811	53.402	46.380
Saldo en Cuenta Corriente	78.784	49.334	46.123	50.059	55.272	59.196	84.017
Disponibilidad	(40.823)	8.493	7.272	6.026	2.461	5.794	37.637

Fuente: Banco Central de Venezuela

Gerencia de Operaciones Monetarias, Departamento de Reservas Bancarias y de Crédito

Notas: Régimen de encaje según lo previsto en las Resoluciones Nros. 09-07-01 y 09-11-02 del Banco Central de Venezuela, de fechas 16/07/09 y 26/11/09

Expresado en la escala monetaria vigente a partir del 1° Enero de 2008.

Excluye los bancos intervenidos, en procesos de rehabilitación y en liquidación.

GRAFICO I.3
BANCOS UNIVERSALES Y COMERCIALES
POSICION DE ENCAJE EN MONEDA NACIONAL

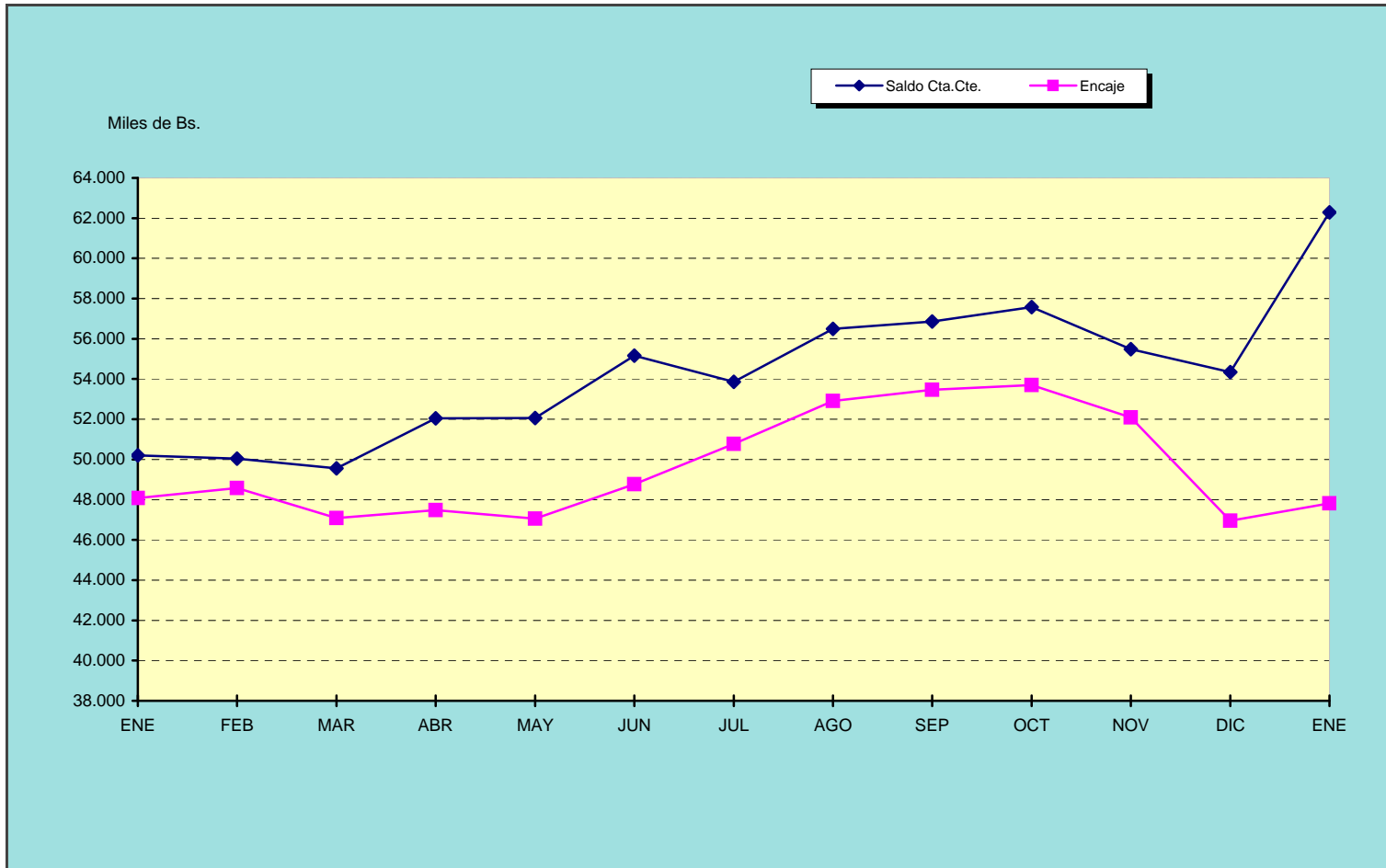

	ENE	FEB	MAR	ABR	MAY	JUN	JUL	AGO	SEP	OCT	NOV	DIC	ENE
Saldo Cta.Cte.	50.205	50.041	49.565	52.043	52.061	55.156	53.854	56.499	56.862	57.581	55.487	54.343	62.294
Encaje	48.078	48.580	47.089	47.481	47.054	48.772	50.776	52.904	53.460	53.699	52.096	46.953	47.811

2009

2010

CUADRO I.8
INSTITUCIONES FINANCIERAS
POSICION DE ENCAJE
MONEDA EXTRANJERA
(Miles de dólares)

	Semana finalizada el		
	04/01/2008	11/01/2008	18/01/2008
BANCOS UNIVERSALES			
Encaje	138.601	140.176	147.579
Saldo en Cuenta Especial	138.601	141.034	147.579
Disponibilidad	0	858	0
BANCOS COMERCIALES			
Encaje	10.439	10.440	10.524
Saldo en Cuenta Especial	10.439	10.447	10.524
Disponibilidad	0	7	0
BANCOS HIPOTECARIOS			
Encaje	0	0	0
Saldo en Cuenta Especial	0	0	0
Disponibilidad	0	0	0
BANCOS DE INVERSION			
Encaje	0	0	0
Saldo en Cuenta Especial	0	0	0
Disponibilidad	0	0	0
ARRENDADORAS FINANCIERAS			
Encaje	0	0	0
Saldo en Cuenta Especial	0	0	0
Disponibilidad	0	0	0
ENTIDADES DE AHORRO Y PRESTAMO			
Encaje	0	0	0
Saldo en Cuenta Especial	0	0	0
Disponibilidad	0	0	0
FONDO DE MERCADO MONETARIO			
Encaje	0	0	0
Saldo en Cuenta Especial	0	0	0
Disponibilidad	0	0	0
BANCA DE DESARROLLO			
Encaje	0	0	0
Saldo en Cuenta Especial	0	0	0
Disponibilidad	0	0	0

Fuente: Banco Central de Venezuela

Gerencia de Operaciones Monetarias, Departamento de Reservas Bancarias y de Crédito

Notas: Régimen de encaje en moneda extranjera según lo previsto en las Resoluciones del B.C.V. Nros. 94-01-09, 06-09-02, 07-01-01, 07-03-02 y 07-07-01 de fechas 20-01-94, 07-09-06, 16-01-07, 27-03-07 y 10-07-07.

El Directorio del BCV acordó a través de la Resolución N° 07-11-04 de fecha 30/11/2007, que las instituciones financieras deberán constituir el encaje legal por las obligaciones contraídas en moneda extranjera, en moneda de curso legal. Dicha medida, entró en vigencia a partir del 21 de enero de 2008 y esta información se publicará hasta la edición del presente boletín.

CUADRO I.9
TASAS DE INTERES OFICIALES FIJADAS POR EL BANCO CENTRAL DE VENEZUELA
(Porcentajes)

Vigente desde	TASAS DE REFERENCIA A LOS FINES DE LA LEY DE REFINANCIAMIENTO DEL SECTOR AGRICOLA ⁽¹⁾	PRESTACIONES SOCIALES				
		REFORMA PARCIAL DE LA LEY ORGANICA DEL TRABAJO ⁽²⁾				
		Período	Activa	Promedio entre la Activa y Pasiva	Gaceta Oficial No.	Fecha
25/09/09	13.00	2008				
02/10/09	13.00	Abril	22.62	18.35	38.926	08/05/08
09/10/09	13.00	Mayo	24.00	20.85	38.946	05/06/08
16/10/09	13.00	Junio	22.38	20.09	38.968	08/07/08
23/10/09	13.00	Julio	23.47	20.30	38.989	07/08/08
30/10/09	13.00	Agosto	22.83	20.09	39.009	04/09/08
06/11/09	13.00	Septiembre	22.31	19.68	39.034	09/10/08
13/11/09	13.00	Octubre	22.62	19.82	39.053	06/11/08
20/11/09	13.00	Noviembre	23.18	20.24	39.073	04/12/08
27/11/09	13.00	Diciembre	21.67	19.65	39.097	13/01/09
04/12/09	13.00	2009				
11/12/09	13.00	Enero	22.38	19.76	39.114	05/02/09
18/12/09	13.00	Febrero	22.89	19.98	39.135	04/03/09
25/12/09	13.00	Marzo	22.37	19.74	39.155	07/04/09
01/01/10	13.00	Abril	21.46	18.77	39.174	08/05/09
08/01/10	13.00	Mayo	21.54	18.77	39.193	04/06/09
15/01/10	13.00	Junio	20.41	17.56	39.217	09/07/09
22/01/10	13.00	Julio	20.01	17.26	39.239	11/08/09
29/01/10	13.00	Agosto	19.56	17.04	39.259	08/09/09
05/02/10	13.00	Septiembre	18.62	16.58	39.281	08/10/09
12/02/10	13.00	Octubre	20.35	17.62	39.300	05/11/09
19/02/10	13.00	Noviembre	18.84	17.05	39.323	08/12/09
26/02/10	13.00	Diciembre	18.94	16.97	39.344	12/01/10
05/03/10	13.00	2010				
12/03/10	13.00	Enero	18.96	16.74	39.362	05/02/10
19/03/10	13.00	Febrero	18.55	16.65	39.380	05/03/10

Fuente: Banco Central de Venezuela

Gerencia de Estadísticas Económicas, Departamento de Estadísticas del Sector Financiero

(1) Resolución N° 06-12-01 del Banco Central de Venezuela, publicada en Gaceta Oficial N° 38.589 del 21/12/06.

(2) Artículos 108 literales b y c, y 668 Parágrafo Segundo de la Reforma Parcial de la Ley Orgánica del Trabajo vigente desde el 19/06/97, publicada en la Gaceta Oficial No. 5.152 Extraordinaria.

CUADRO I.10
TASAS DE INTERES ANUALES NOMINALES PROMEDIO PONDERADAS
DE LOS BANCOS COMERCIALES Y UNIVERSALES
(Porcentajes)

SEIS PRINCIPALES BANCOS COMERCIALES Y UNIVERSALES (Cobertura nacional)	2009	2010			SEMANA FINALIZADA EL			
	2009	Dic.	Ene.	Feb.	26/02/10	05/03/10	12/03/10	19/03/10
Activa ⁽¹⁾	20.31	18.94	18.96	18.55	18.17	19.23	19.10	19.38
Depósitos de ahorro	13.43	12.59	12.60	12.60	12.60	12.60	12.60	12.60
Depósitos a plazo 90 días	15.58	15.00	14.51	14.75	14.50	14.50	14.54	14.50
BANCOS COMERCIALES Y UNIVERSALES ⁽²⁾ (Cobertura nacional)	2009	2010			INFORMACION AL			
2009	Ene.	Feb.	16/03/10	17/03/10	18/03/10	22/03/10	23/03/10	
Pagarés	21.28	19.52	18.47	21.53	18.24	18.95	19.72	18.78
Depósitos a plazo (días)								
30	15.83	15.16	15.10	14.86	14.77	14.74	14.67	14.77
60	16.05	15.26	15.13	15.04	14.53	14.93	14.90	15.14
90	16.35	15.68	14.92	14.97	14.54	14.53	14.67	15.01
Participaciones (días)								
30	15.71	14.74	14.70	14.68	14.57	14.58	14.58	14.55
60	15.93	15.43	14.74	14.78	14.50	14.50	14.65	14.56
90	16.32	16.10	14.94	14.50	14.50	14.50	14.52	14.61

Fuente: Banco Central de Venezuela

Gerencia de Estadísticas Económicas, Departamento de Estadísticas del Sector Financiero

(1) Se incluye los créditos destinados al Sector Agrícola a partir del 08/08/97, conforme a lo previsto en la Resolución No. 97-07-02, publicada en la Gaceta Oficial No. 36.264 del 07/08/97.

(2) A partir del 01/07/09, la información corresponde al Sistema Estadístico sobre Transacciones Monetarias (SETM), Cobertura Nacional.

GRAFICO I.4
BANCOS COMERCIALES Y UNIVERSALES TASAS DE INTERES ANUALES NOMINALES
PROMEDIO PONDERADAS DE LOS SEIS PRINCIPALES BANCOS

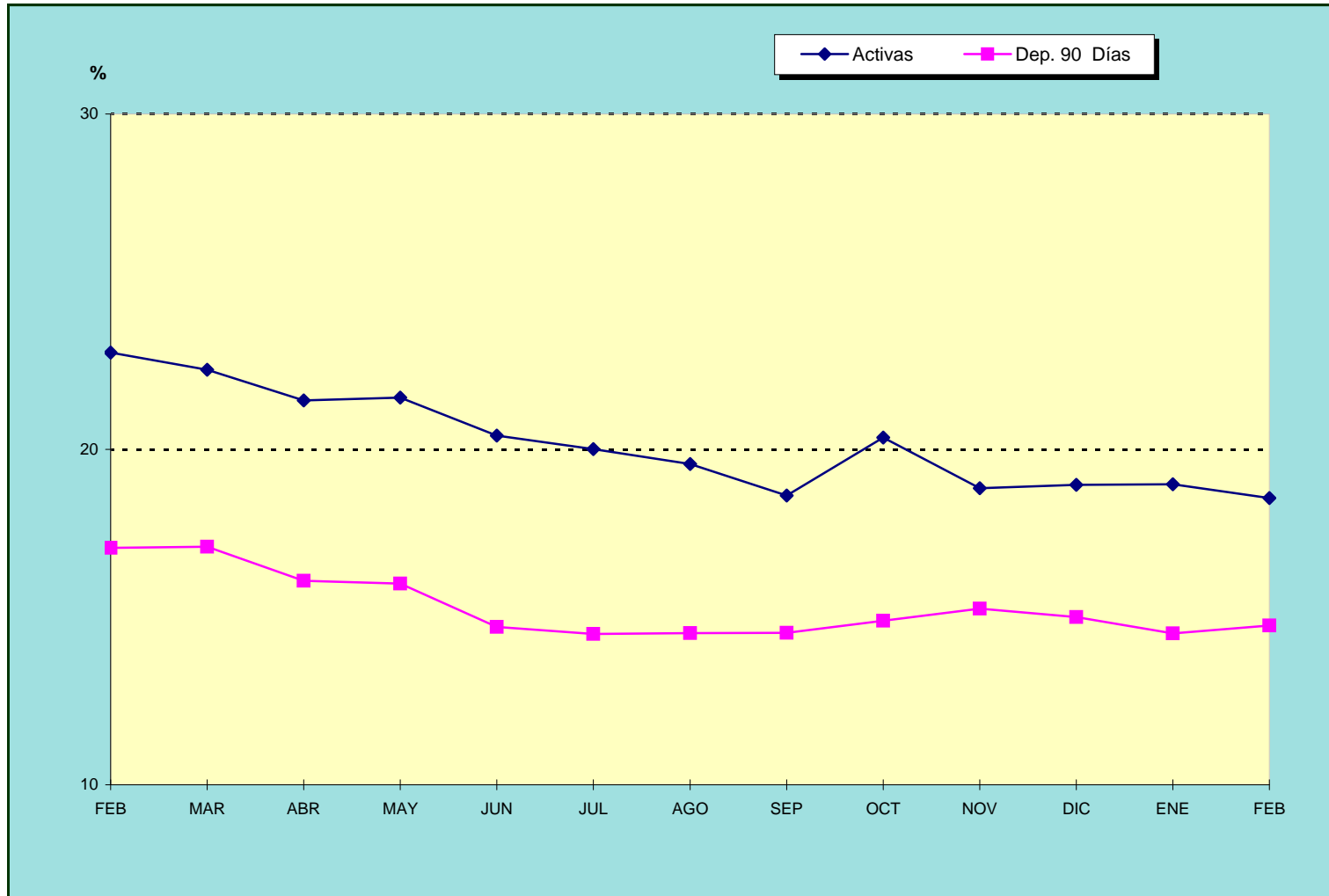

	FEB	MAR	ABR	MAY	JUN	JUL	AGO	SEP	OCT	NOV	DIC	ENE	FEB
Activas	22.89	22.37	21.46	21.54	20.41	20.01	19.56	18.62	20.35	18.84	18.94	18.96	18.55
Dep. 90 Días	17.06	17.10	16.08	16.00	14.71	14.50	14.52	14.53	14.89	15.25	15.00	14.51	14.75

2009

2010

CUADRO I.11
TASAS DE INTERÉS DE LAS OPERACIONES INTERBANCARIAS Y DE LAS MESAS
DE DINERO DE LOS BANCOS COMERCIALES Y UNIVERSALES
(Porcentajes)

INFORMACION AL :		Tipo de Operación			
		Overnight (1)	Otras Operaciones a: (2)		
			7 días	15 días	30 días
22/03/10	Mínima	0.50	0.10	0.10	0.10
	Máxima	2.50	4.00	8.00	14.50
23/03/10	Mínima	0.49	0.10	0.10	0.10
	Máxima	3.00	4.00	8.00	14.50
24/03/10	Mínima	0.45	0.10	0.10	0.10
	Máxima	2.25	4.00	8.00	14.50
25/03/10	Mínima	0.49	0.10	0.10	0.10
	Máxima	1.25	4.00	8.00	14.50
26/03/10	Mínima	0.30	0.10	0.10	0.10
	Máxima	1.00	4.00	8.00	14.50

Fuente: Banco Central de Venezuela

Gerencia de Operaciones Monetarias, Departamento de Operaciones en Mercado Abierto

(1) Corresponde a operaciones pactadas a través del SET

(2) Corresponde a una muestra de 02 bancos comerciales y 09 bancos universales.

CUADRO I.12
PRINCIPALES CUENTAS ACTIVAS Y PASIVAS
DE LOS BANCOS COMERCIALES
(Miles de Bolívares)

	2009	2010		Semana finalizada el			
	DICIEMBRE	ENERO	FEBRERO	12/03/2010	19/03/2010	26/03/2010	02/04/2010
Cuentas Activas	24.807.022	21.113.425	20.815.549	21.026.717	20.942.411	21.279.592	18.257.963
Disponibilidades	3.653.568	3.889.630	3.559.011	3.649.641	3.628.292	3.867.933	2.939.699
Cartera de Créditos	10.702.820	10.212.974	9.905.383	9.832.730	9.822.938	9.830.001	8.053.133
Inversiones	10.450.634	7.010.821	7.351.155	7.544.346	7.491.181	7.581.658	7.265.131
Cuentas Pasivas	15.588.914	15.265.897	15.160.036	15.055.109	14.984.108	15.339.458	12.950.611
Depósitos a la Vista	6.097.044	6.405.201	6.348.869	6.228.801	6.025.598	6.294.164	4.851.971
Depósitos de Ahorro	2.665.350	2.587.631	2.615.624	2.656.601	2.690.049	2.656.239	1.821.249
Depósitos a Plazo	6.826.521	6.273.065	6.195.543	6.169.707	6.268.461	6.389.055	6.277.391

Fuente: Banco Central de Venezuela

Gerencia de Operaciones Monetarias, Departamento de Reservas Bancarias y de Crédito

Notas: La información proviene de la Posición Diaria de Efectivo, Colocaciones y Obligaciones.

Expresado en la escala monetaria vigente a partir del 1° Enero de 2008.

Excluye los bancos intervenidos, en procesos de rehabilitación y en liquidación.

CUADRO I.13
PRINCIPALES CUENTAS ACTIVAS Y PASIVAS
DE LOS BANCOS UNIVERSALES
(Miles de Bolívares)

	2009	2010		Semana finalizada el			
	DICIEMBRE	ENERO	FEBRERO	12/03/2010	19/03/2010	26/03/2010	02/04/2010
Cuentas Activas	241.019.970	247.113.953	248.600.774	265.386.997	250.200.043	252.590.939	251.452.792
Disponibilidades	63.661.892	71.516.245	72.673.395	75.220.000	72.192.077	73.089.242	70.179.876
Cartera de Créditos	128.363.723	125.619.410	125.174.093	132.879.438	125.159.619	126.349.905	127.901.394
Inversiones	48.994.355	49.978.298	50.753.286	57.287.559	52.848.347	53.151.792	53.371.522
Cuentas Pasivas	169.388.617	171.066.202	172.163.210	192.237.472	173.619.507	176.176.419	173.268.886
Depósitos a la Vista	109.400.791	113.449.106	114.645.053	127.884.273	115.666.445	118.762.562	115.882.810
Depósitos de Ahorro	45.330.705	44.799.907	45.205.285	47.691.979	45.673.865	45.404.298	45.714.799
Depósitos a Plazo	14.656.965	12.817.034	12.312.738	16.661.059	12.279.071	12.009.436	11.671.154
Titulos Valores Emitidos por la Institución	157	155	134	161	126	123	123

Fuente: Banco Central de Venezuela

Gerencia de Operaciones Monetarias, Departamento de Reservas Bancarias y de Crédito

Notas: La información proviene de la Posición Diaria de Efectivo, Colocaciones y Obligaciones.

Los Depósitos de Ahorro incluyen obligaciones de los Fondos de Ahorro para la Vivienda.

Expresado en la escala monetaria vigente a partir del 1° Enero de 2008.

Excluye los bancos intervenidos, en procesos de rehabilitación y en liquidación.

CUADRO I.14
PRINCIPALES CUENTAS ACTIVAS Y PASIVAS
DE LOS BANCOS HIPOTECARIOS
(Miles de Bolívares)

	2009	2010		Semana finalizada el			
	DICIEMBRE	ENERO	FEBRERO	12/03/2010	19/03/2010	26/03/2010	02/04/2010
Cuentas Activas	28.422	32.737	27.727	27.764	27.693	27.451	27.422
Disponibilidades	3.932	8.586	40	55	54	42	43
Cartera de Créditos	24.490	24.151	23.887	23.909	23.829	23.569	23.539
Inversiones	-	-	3.800	3.800	3.810	3.840	3.840
Cuentas Pasivas	4	4	4	4	4	3	3
Depósitos de Ahorro	-	-	-	-	-	-	-
Depósitos a Plazo	-	-	-	-	-	-	-
Títulos Valores Emitidos por la Institución	4	4	4	4	4	3	3

Fuente: Banco Central de Venezuela

Gerencia de Operaciones Monetarias, Departamento de Reservas Bancarias y de Crédito

Notas: La información proviene de la Posición Diaria de Efectivo, Colocaciones y Obligaciones.

Expresados en la escala monetaria vigente a partir del 1° Enero de 2008.

Excluye los bancos en proceso de liquidación.

CUADRO I.15
PRINCIPALES CUENTAS ACTIVAS Y PASIVAS
DE LOS BANCOS DE INVERSIÓN
(Miles de Bolívares)

	2009	2010		Semana finalizada el			
	DICIEMBRE	ENERO	FEBRERO	12/03/2010	19/03/2010	26/03/2010	02/04/2010
Cuentas activas	58.007	66.377	67.380	68.993	71.303	71.246	72.068
Disponibilidades	9.825	20.801	21.441	21.971	21.757	22.124	23.621
Cartera de Créditos	21.276	21.144	21.233	21.516	21.840	21.742	21.666
Inversiones	26.906	24.432	24.706	25.506	27.706	27.380	26.781
Cuentas pasivas	17.155	17.891	17.503	19.315	21.551	20.921	20.452
Depósitos a Plazo y Certificados de Ahorro	17.155	17.891	17.503	19.315	21.551	20.921	20.452

Fuente: Banco Central de Venezuela

Gerencia de Operaciones Monetarias, Departamento de Reservas Bancarias y de Crédito

Notas: La información proviene de la Posición Diaria de Efectivo, Colocaciones y Obligaciones.

Expresado en la escala monetaria vigente a partir del 1° Enero de 2008.

Excluye los bancos intervenidos, en procesos de rehabilitación y en liquidación.

CUADRO I.16
PRINCIPALES CUENTAS ACTIVAS Y PASIVAS
DE LAS ENTIDADES DE AHORRO Y PRÉSTAMO
(Miles de Bolívares)

	2009		2010	Semana finalizada al			
	DICIEMBRE	ENERO	FEBRERO	12/03/2010	19/03/2010	26/03/2010	02/04/2010
Cuentas activas	6.200.586	2.237.239	2.558.935	2.652.592	2.764.051	2.946.977	3.046.447
Disponibilidades	1.684.040	399.857	471.812	488.731	557.737	702.463	691.877
Cartera de Créditos	2.935.845	1.008.778	1.055.640	1.123.758	1.121.163	1.131.112	1.150.616
Inversiones	1.580.700	828.604	1.031.483	1.040.103	1.085.151	1.113.402	1.203.954
Cuentas pasivas	3.595.504	1.404.300	1.572.650	1.661.870	1.749.221	1.816.585	1.859.520
Depósitos a la Vista	2.145.501	735.215	769.509	727.970	729.234	733.772	728.368
Depósitos de Ahorro	738.627	340.172	347.526	353.111	351.856	351.805	360.967
Depósitos a Plazo	711.376	328.913	455.615	580.789	668.131	731.008	770.185
Títulos Valores Emitidos por la Institución	-	-	-	-	-	-	-

Fuente: Banco Central de Venezuela

Gerencia de Operaciones Monetarias, Departamento de Reservas Bancarias y de Crédito

Notas: La información proviene de la Posición Diaria de Efectivo, Colocaciones y Obligaciones.

Los Depósitos de Ahorro incluyen obligaciones de los Fondos de Ahorro para la Vivienda.

Expresados en la escala monetaria vigente a partir del 1° Enero de 2008.

CUADRO I.17
PRINCIPALES CUENTAS ACTIVAS Y PASIVAS
DE LAS ARRENDADORAS FINANCIERAS
(Miles de Bolívares)

	2009	2010		Semana finalizada el			
	DICIEMBRE	ENERO	FEBRERO	12/03/2010	19/03/2010	26/03/2010	02/04/2010
Cuentas Activas	44.836	44.604	44.592	44.692	44.649	43.985	43.758
Disponibilidades	12.667	9.959	10.259	10.717	10.793	10.214	10.070
Cartera de Créditos	23.168	22.467	22.155	22.011	21.892	21.807	21.724
Inversiones	9.000	12.178	12.178	11.964	11.964	11.964	11.964
Cuentas Pasivas	-	-	-	-	-	-	-
Depósitos a Plazo y Certificados de Ahorro	-	-	-	-	-	-	-

Fuente: Banco Central de Venezuela

Gerencia de Operaciones Monetarias, Departamento de Reservas Bancarias y de Crédito

Notas: La información proviene de la Posición Diaria de Efectivo, Colocaciones y Obligaciones.

Expresado en la escala monetaria vigente a partir del 1° Enero de 2008.

Excluye los bancos intervenidos, en procesos de rehabilitación y en liquidación.

CUADRO I.18
PRINCIPALES CUENTAS ACTIVAS Y PASIVAS
DE LOS FONDOS DEL MERCADO MONETARIO
(Miles de Bolívares)

	2009	2010		Semana finalizada el			
	DICIEMBRE	ENERO	FEBRERO	12/03/2010	19/03/2010	26/03/2010	02/04/2010
Cuentas Activas	157.458	64.082	63.929	63.366	63.226	63.074	63.065
Disponibilidades	6.447	2.077	6.691	2.528	1.468	1.316	1.307
Cartera de Créditos	0	0	0	0	0	0	0
Inversiones	151.011	62.005	57.238	60.838	61.758	61.758	61.758
Cuentas Pasivas	-	-	-	-	-	-	-
Depósitos a Plazo y Certificados de Ahorro	-	-	-	-	-	-	-
Títulos Valores Emitidos por la Institución							

Fuente: Banco Central de Venezuela

Gerencia de Operaciones Monetarias, Departamento de Reservas Bancarias y de Crédito

Notas: La información proviene de la Posición Diaria de Efectivo, Colocaciones y Obligaciones.

Expresado en la escala monetaria vigente a partir del 1° Enero de 2008.

CUADRO I.19
PRINCIPALES CUENTAS ACTIVAS Y PASIVAS
DE LA BANCA DE DESARROLLO
(Miles de Bolívares)

	2009	2010		Semana finalizada el			
	DICIEMBRE	ENERO	FEBRERO	12/03/2010	19/03/2010	26/03/2010	02/04/2010
Cuentas Activas	1.010.107	754.846	811.162	830.690	816.098	789.326	792.007
Disponibilidades	182.881	218.078	254.048	222.446	197.761	142.764	134.297
Cartera de Créditos	542.878	405.232	410.356	414.410	417.730	423.707	434.860
Inversiones	284.349	131.536	146.758	193.834	200.607	222.855	222.850
Cuentas Pasivas	350.722	236.390	265.216	288.722	277.411	264.359	301.013
Depósitos a la Vista	182.881	107.304	131.176	152.993	149.402	136.020	174.572
Depósitos de Ahorro	63.168	64.194	62.313	62.703	59.586	57.527	59.711
Depósitos a Plazo	83.673	41.892	48.727	50.026	45.423	47.812	43.730
Titulos Valores Emitidos por la Institución	21.000	23.000	23.000	23.000	23.000	23.000	23.000

Fuente: Banco Central de Venezuela

Gerencia de Operaciones Monetarias, Departamento de Reservas Bancarias y de Crédito

Notas: La información proviene de la Posición Diaria de Efectivo, Colocaciones y Obligaciones.

Expresado en la escala monetaria vigente a partir del 1° de Enero de 2008.

CUADRO I.20
FONDOS MUTUALES DE INVERSIÓN
VALOR UNITARIO DE INVERSIÓN DE LAS ACCIONES

FONDOS MUTUALES	2009	2010		INFORMACIÓN AL			
	Dic	Ene	Feb	16/03/10	17/03/10	18/03/10	22/03/10
En bolívares:							
Asefin Fondo Mutual	-	-	-	-	-	-	-
Banesco Renta Fija	4.04	4.07	4.10	4.12	4.12	4.12	4.12
Banesco Renta Variable	2.01	2.04	1.99	2.01	2.02	2.02	2.01
Canarias Fondo Mutual	-	-	-	-	-	-	-
Fondo Mutual de Venezuela	3.94	-	4.62	4.67	4.67	4.65	4.63
Interacciones Fondo Mutual Mixto	5.04	5.24	5.28	5.33	5.32	5.29	5.24
Megaval Fondo Mutual	1.61	1.70	1.71	1.71	1.71	1.71	1.71
BOD Mixto Fondo Mutual	11.50	11.60	11.66	11.72	11.72	11.73	-
Portafolio Mercantil Renta Fija	180.36	182.39	187.76	188.01	188.06	188.04	-
Primus Renta Fija Fondo Mutual	9.23	9.38	9.38	9.38	9.38	9.38	9.38
Pro Renta Fondo Mutual	2.07	2.21	2.24	2.26	2.27	2.05	2.05
Pro Dinero Fondo Mutual	1.30	1.34	1.34	1.35	1.35	1.23	1.23
Santander Port Diversificado de Invers.	1.74	-	1.76	1.82	1.82	1.82	-
U21 Renta Fija	-	-	-	-	-	-	-
U21 Mixto	-	-	-	-	-	-	-
VOI Fondo Mutual	11.97	12.09	12.18	12.25	12.25	12.26	12.27
En dólares:							
Banesco Dólares	157.29	158.42	159.72	161.66	161.69	161.71	161.81
Italcambio Fondo Mutual	100.73	100.09	100.16	-	-	-	-
Inverunión Fondo Mutual	-	-	-	-	-	-	-
Primus USA Fondo Mutual Dólares	-	4.42	4.51	4.75	4.72	4.66	4.70
Primus Renta Fondo Mutual Dólares	10.72	11.21	10.94	11.34	11.34	11.35	11.20
Pro Divisas Provincial Fondo Mutual	101.01	101.55	101.25	101.61	101.63	101.60	101.53
Santander Venezuela Portafolio (Caracas)	90.46	-	97.77	102.43	102.68	103.46	-
VOI Fondo Mutual en Dólares	150.16	150.47	150.81	151.50	151.72	151.53	151.35

Fuente: Banco Central de Venezuela

Gerencia de Estadísticas Económicas, Departamento de Estadísticas del Sector Financiero

Nota: Los datos anuales y mensuales corresponden al último día hábil del período de referencia.

CUADRO I.21
COTIZACIÓN DE LA DEUDA EXTERNA VENEZOLANA
CIERRE SEMANAL
(Porcentajes)

EMISOR	TITULOS	Semana finalizada el				
		26/02/2010	05/03/2010	12/03/2010	18/03/2010	26/03/2010
REPÚBLICA	Global 27	75.50	76.25	80.00	81.00	77.88

Vicepresidencia de Operaciones Internacionales. Departamento de Pasivos Internacionales

La información primaria proviene de Reuters.

Fuente: Banco Central de Venezuela

CUADRO I.22
RESERVAS INTERNACIONALES Y TASAS DE CAMBIO

FECHA DE REFERENCIA	RESERVAS INTERNACIONALES			TASAS DE CAMBIO Bs/US \$ (3)			
	BCV	FIEM / FEM (1) (Millones de US \$)	TOTAL (2)	COMPRA	VENTA	COMPRA	VENTA
2007							
Enero	35.620	772	36.392	2.144.60	2.150.00		
Febrero	32.569	775	33.344	2.144.60	2.150.00		
Marzo	31.520	779	32.299	2.144.60	2.150.00		
Abril	26.393	782	27.175	2.144.60	2.150.00		
Mayo	24.456	786	25.242	2.144.60	2.150.00		
Junio	24.424	789	25.213	2.144.60	2.150.00		
Julio	25.552	793	26.345	2.144.60	2.150.00		
Agosto	27.105	796	27.901	2.144.60	2.150.00		
Septiembre	29.154	800	29.954	2.144.60	2.150.00		
Octubre	30.167	805	30.972	2.144.60	2.150.00		
Noviembre	31.448	806	32.254	2.144.60	2.150.00		
Diciembre	33.477	809	34.286	2.144.60	2.150.00		
2008							
Enero	33.057	812	33.869	2.144600	2.150000		
Febrero	32.378	814	33.192	2.144600	2.150000		
Marzo	31.130	816	31.946	2.144600	2.150000		
Abril	30.313	818	31.131	2.144600	2.150000		
Mayo	30.629	819	31.448	2.144600	2.150000		
Junio	33.514	821	34.335	2.144600	2.150000		
Julio	34.598	823	35.421	2.144600	2.150000		
Agosto	36.939	824	37.763	2.144600	2.150000		
Septiembre	38.380	826	39.206	2.144600	2.150000		
Octubre	39.392	828	40.220	2.144600	2.150000		
Noviembre	38.390	828	39.218	2.144600	2.150000		
Diciembre	42.299	828	43.127	2.144600	2.150000		
2009							
Enero	29.494	828	30.322	2.144600	2.150000		
Febrero	28.967	828	29.795	2.144600	2.150000		
Marzo	28.163	829	28.992	2.144600	2.150000		
Abril	28.703	829	29.532	2.144600	2.150000		
Mayo	28.602	829	29.431	2.144600	2.150000		
Junio	29.921	829	30.750	2.144600	2.150000		
Julio	30.271	829	31.100	2.144600	2.150000		
Agosto	33.179	829	34.008	2.144600	2.150000		
Septiembre	32.868	829	33.697	2.144600	2.150000		
Octubre	32.626	830	33.456	2.144600	2.150000		
Noviembre	33.482	830	34.312	2.144600	2.150000		
Diciembre	35.000	830	35.830	2.144600	2.150000		
Semana finalizada el: (*)							
19/02/10	30.766	830	31.596	2.593500	2.600000	4.289300	4.300000
26/02/10	30.548	830	31.378	2.593500	2.600000	4.289300	4.300000
05/03/10	30.288	830	31.118	2.593500	2.600000	4.289300	4.300000
12/03/10	29.828	830	30.658	2.593500	2.600000	4.289300	4.300000
19/03/10	28.717	830	29.547	2.593500	2.600000	4.289300	4.300000
Información al: (*)							
16/03/10	29.474	830	30.304	2.593500	2.600000	4.289300	4.300000
17/03/10	28.855	830	29.685	2.593500	2.600000	4.289300	4.300000
18/03/10	28.717	830	29.547	2.593500	2.600000	4.289300	4.300000
19/03/10	28.717	830	29.547	2.593500	2.600000	4.289300	4.300000
22/03/10	28.608	830	29.438	2.593500	2.600000	4.289300	4.300000

Fuente: Banco Central de Venezuela

Gerencia de Estadísticas Económicas, Departamento de Estadísticas del Sector Externo

(1) Fondo de Inversión para la Estabilización Macroeconómica. Incluye cartera administrada por el BCV. Los activos del FIEM fueron transferidos contablemente al Fondo para la Estabilización Macroeconómica (FEM) el 23/12/2003.

(2) Excluye al Banco de Desarrollo Económico y Social de Venezuela (BANDES).

(3) Se refiere a las cotizaciones utilizadas para las liquidaciones de las operaciones cambiarias establecidas por el BCV con dos días hábiles de anticipación a la fecha indicada. A partir del 11 de Enero 2010, según el Convenio Cambiario N° 14, publicado en la Gaceta Oficial N° 39.342 de fecha 8 de enero 2010, y el Convenio Cambiario N°1, de fecha 05 de febrero 2003, se establecen los tipos de cambio Bs/US\$ 2,5935 (Compra) / 2,6000 (Venta) y Bs/US\$ 4,2893 (Compra) / 4,3000 (Venta) para las operaciones allí indicadas. Este convenio deroga al Convenio Cambiario N° 2, publicado en la Gaceta Oficial N° 38.138 de fecha 2 de marzo 2005.

(*) Cifras Provisionales.

**GRAFICO I.5
RESERVAS INTERNACIONALES**

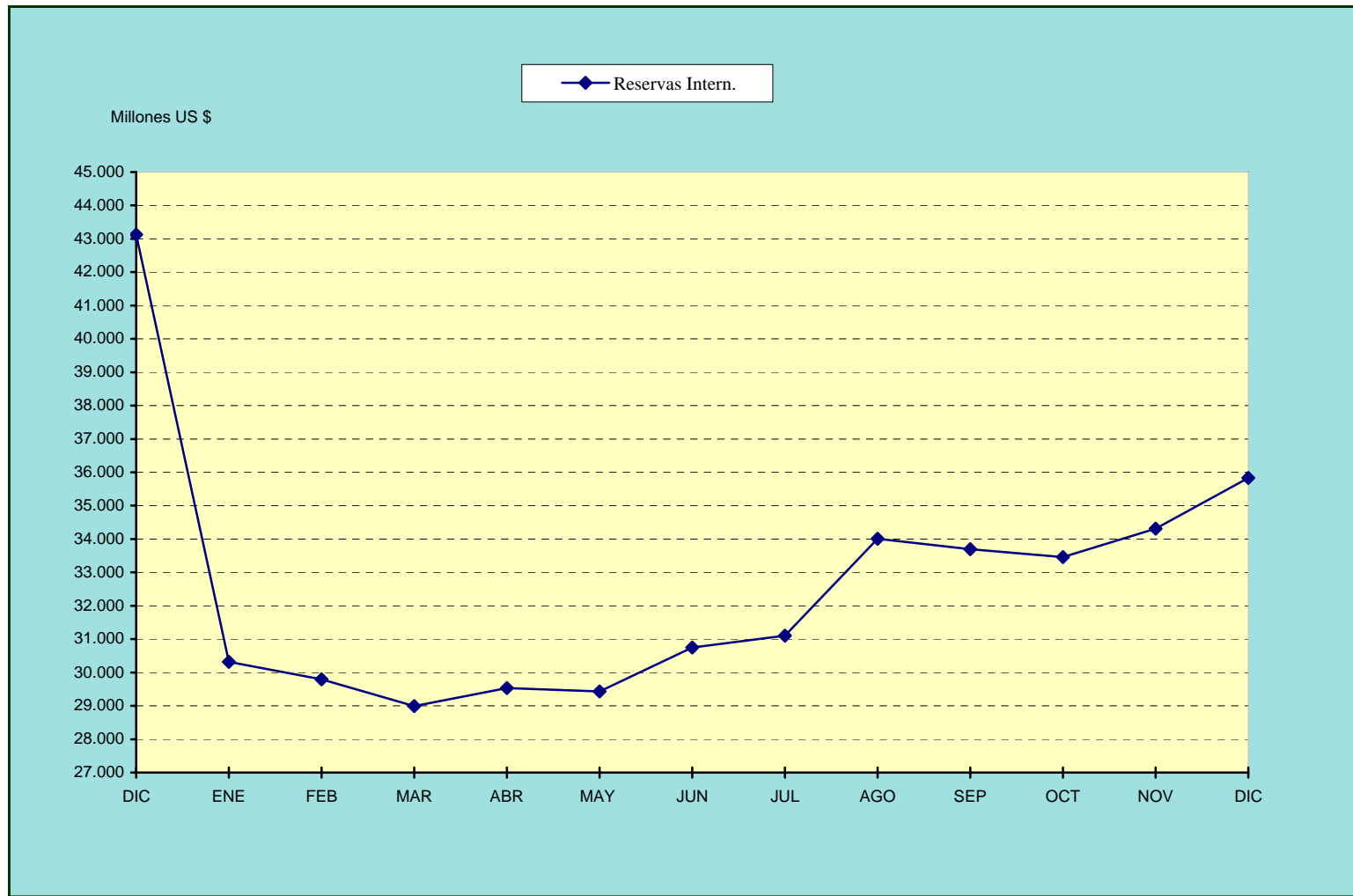

	DIC	ENE	FEB	MAR	ABR	MAY	JUN	JUL	AGO	SEP	OCT	NOV	DIC
Reservas Intern.	43.127	30.322	29.795	28.992	29.532	29.431	30.750	31.100	34.008	33.697	33.456	34.312	35.830

2008

2009

**GRAFICO I.6
TASAS DE CAMBIO**

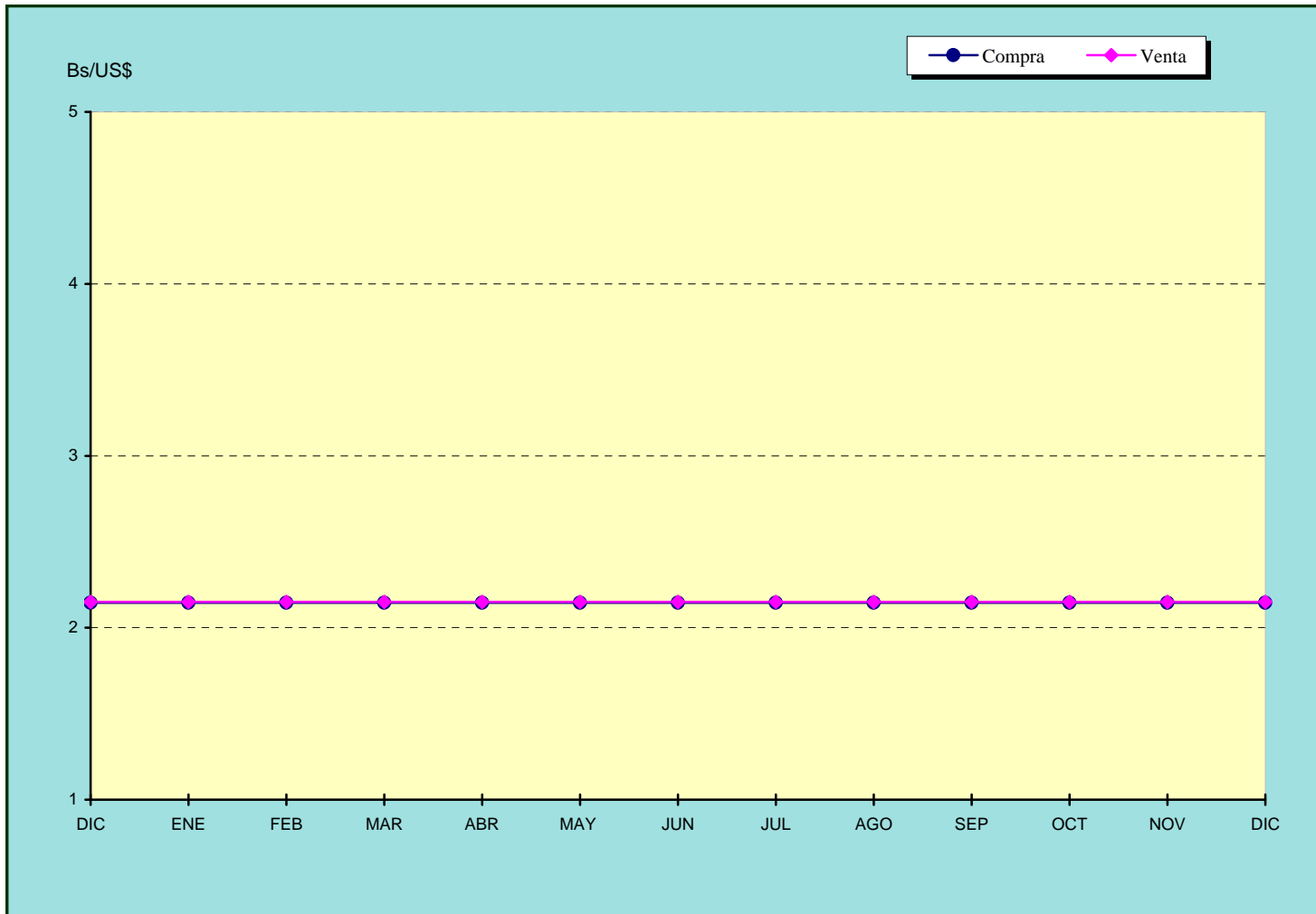

	DIC	ENE	FEB	MAR	ABR	MAY	JUN	JUL	AGO	SEP	OCT	NOV	DIC
Compra	2.1446	2.1446	2.1446	2.1446	2.1446	2.1446	2.1446	2.1446	2.1446	2.1446	2.1446	2.1446	2.1446
Venta	2.1500	2.1500	2.1500	2.1500	2.1500	2.1500	2.1500	2.1500	2.1500	2.1500	2.1500	2.1500	2.1500

2008

2009

Indicadores de precios

CUADRO II-1
INDICE NACIONAL DE PRECIOS AL CONSUMIDOR
Serie desde Diciembre 2007

(BASE Diciembre 2007 = 100)

	Indice	Var%
2010		
Febrero	169.1	1.6
Enero	166.5	1.7
2009		
Diciembre	163.7	1.7
Noviembre	161.0	1.9
Octubre	158.0	1.9
Septiembre	155.1	2.5
Agosto	151.3	2.2
Julio	148.0	2.1
Junio	145.0	1.8
Mayo	142.5	2.0
Abril	139.7	1.8
Marzo	137.2	1.2
Febrero	135.6	1.3
Enero	133.9	2.3
2008		
Diciembre	130.9	2.6
Noviembre	127.6	2.3
Octubre	124.7	2.4
Septiembre	121.8	2.0
Agosto	119.4	1.8
Julio	117.3	1.9
Junio	115.1	2.4
Mayo	112.4	3.2
Abril	108.9	1.7
Marzo	107.1	1.7
Febrero	105.3	2.1
Enero	103.1	3.1
2007		
Diciembre	100.0	

GRAFICO II.1
VARIACION PORCENTUAL DEL INDICE NACIONAL DE PRECIOS AL CONSUMIDOR

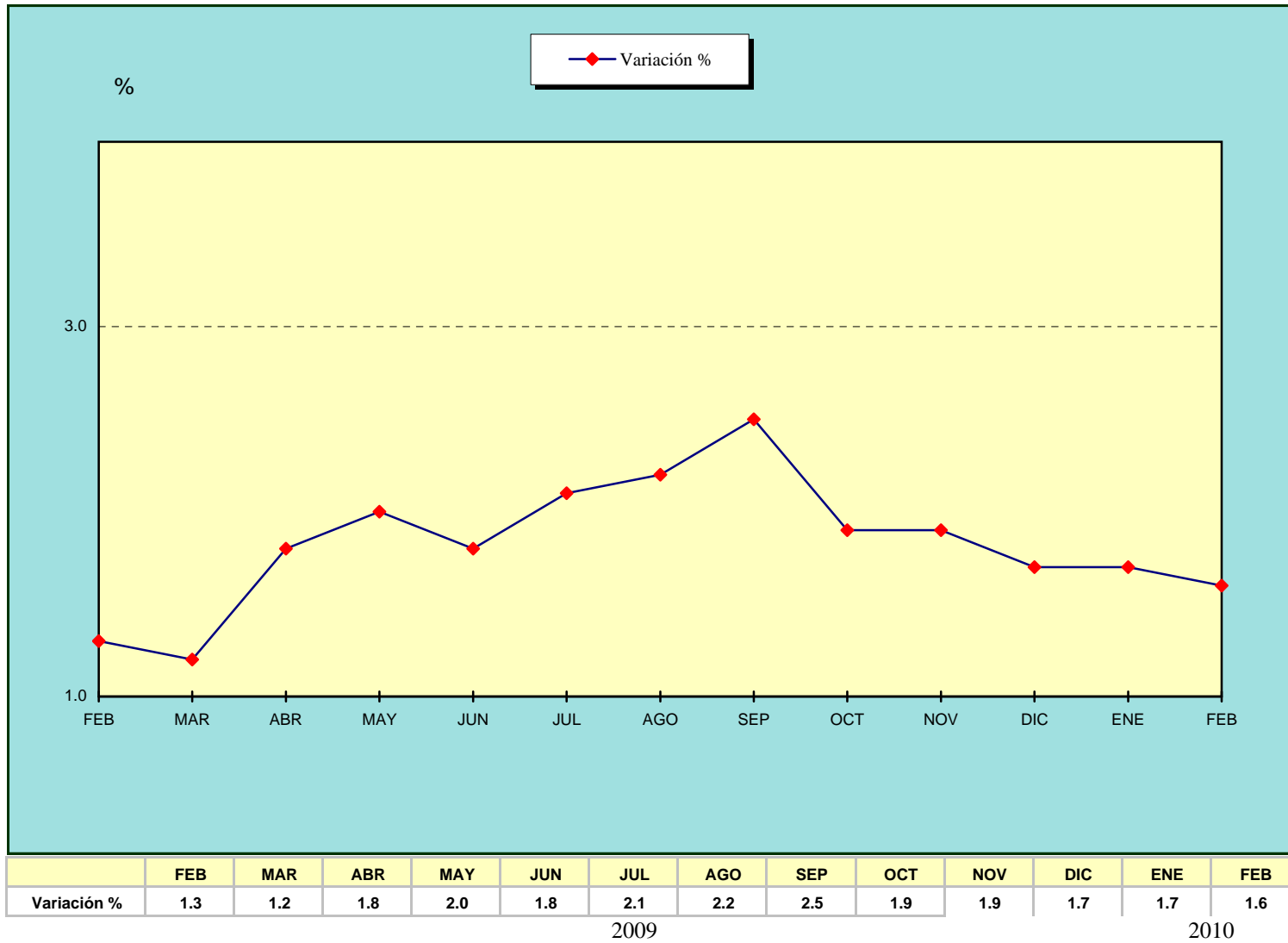

CUADRO II.2
INDICE NACIONAL DE PRECIOS AL CONSUMIDOR
(Base Diciembre 2007 = 100)

CLASIFICACIONES	2009																VARIACION PUNTUAL (1)
	MAYO		JUNIO		JULIO		AGOSTO		SEPTIEMBRE		OCTUBRE		NOVIEMBRE		DICIEMBRE		
	Indice	Var %	Indice	Var %	Indice	Var %	Indice	Var %	Indice	Var %	Indice	Var %	Indice	Var %	Indice	Var %	
INDICE GENERAL DE PRECIOS AL CONSUMIDOR	142.5	2.0	145.0	1.8	148.0	2.1	151.3	2.2	155.1	2.5	158.0	1.9	161.0	1.9	163.7	1.7	25.1
POR GRUPOS																	
Alimentos y Bebidas no Alcohólicas	146.3	0.2	147.7	1.0	151.1	2.3	155.4	2.8	160.6	3.3	163.9	2.1	167.2	2.1	169.9	1.6	20.2
Bebidas Alcohólicas y Tabaco	151.7	3.3	157.4	3.8	162.1	3.0	170.7	5.3	176.1	3.2	179.7	2.0	185.7	2.0	188.2	1.3	40.7
Vestido y Calzado	125.2	1.2	127.7	2.0	129.1	1.1	130.9	1.4	132.6	1.3	134.5	1.4	137.9	1.4	140.5	1.9	18.1
Alquiler de Vivienda	116.5	1.3	118.0	1.3	119.9	1.6	121.9	1.7	123.3	1.1	124.3	0.8	125.6	0.8	127.6	1.6	15.6
Servicio de la Vivienda excepto Teléfono	107.5	0.3	107.7	0.2	108.0	0.3	107.9	-0.1	107.8	-0.1	108.2	0.4	108.2	0.4	108.6	0.4	2.6
Equipamiento del Hogar	149.2	3.9	153.0	2.5	156.0	2.0	158.9	1.9	163.2	2.7	166.9	2.3	170.2	2.3	172.6	1.4	33.3
Salud	147.0	2.3	150.3	2.2	152.6	1.5	155.0	1.6	157.5	1.6	160.7	2.0	163.6	2.0	165.4	1.1	28.8
Transporte	155.4	5.9	159.8	2.8	163.5	2.3	166.5	1.8	168.3	1.1	170.2	1.1	171.9	1.1	175.9	2.3	32.7
Comunicaciones	111.2	0.3	111.5	0.3	111.8	0.3	112.1	0.3	112.6	0.4	113.0	0.4	114.2	0.4	114.5	0.3	8.2
Esparcimiento y Cultura	140.6	2.9	143.6	2.1	146.8	2.2	151.3	3.1	155.4	2.7	157.7	1.5	159.4	1.5	162.4	1.9	28.9
Servicios de Educación	136.7	0.5	137.4	0.5	140.7	2.4	142.3	1.1	155.2	9.1	159.4	2.7	160.1	2.7	160.5	0.2	26.5
Restaurantes y Hoteles	161.6	2.5	164.8	2.0	167.6	1.7	171.3	2.2	174.7	2.0	178.6	2.2	182.7	2.2	185.3	1.4	29.2
Bienes y Servicios Diversos	157.4	4.2	162.6	3.3	167.9	3.3	172.7	2.9	178.7	3.5	185.1	3.6	191.2	3.6	197.3	3.2	47.1
DOMINIOS																	
Caracas	145.2	2.1	148.2	2.1	151.7	2.4	154.8	2.0	158.8	2.6	162.2	2.1	165.2	2.1	167.4	1.3	26.9
Maracay	143.9	2.1	146.3	1.7	149.4	2.1	153.6	2.8	157.6	2.6	160.7	2.0	164.2	2.0	167.2	1.8	27.1
Ciudad Guayana	141.9	1.6	144.9	2.1	148.2	2.3	150.6	1.6	154.0	2.3	157.0	1.9	160.0	1.9	162.7	1.7	25.0
Puerto la Cruz-Barcelona	142.5	1.9	144.8	1.6	147.9	2.1	151.3	2.3	155.0	2.4	158.1	2.0	161.1	2.0	163.9	1.7	25.8
Valencia	142.4	1.6	145.1	1.9	147.9	1.9	150.6	1.8	155.1	3.0	157.7	1.7	160.9	1.7	164.2	2.1	25.6
Barquisimeto	141.7	2.1	144.0	1.6	147.4	2.4	151.3	2.6	155.7	2.9	159.1	2.2	162.3	2.2	165.3	1.8	26.5
Maracaibo	140.5	2.5	142.9	1.7	145.8	2.0	148.9	2.1	152.6	2.5	155.7	2.0	158.6	2.0	162.7	2.6	26.0
Mérida	144.2	2.1	147.1	2.0	150.6	2.4	154.4	2.5	157.8	2.2	160.2	1.5	162.8	1.5	164.8	1.2	26.7
Maturín	144.2	2.1	147.2	2.1	150.0	1.9	153.6	2.4	157.3	2.4	160.1	1.8	163.8	1.8	167.3	2.1	26.7
San Cristóbal	143.7	2.3	146.8	2.2	149.3	1.7	153.5	2.8	156.9	2.2	159.4	1.6	162.5	1.6	164.7	1.4	25.7
Resto	141.3	1.9	143.5	1.6	146.2	1.9	149.6	2.3	153.3	2.5	155.9	1.7	158.7	1.7	161.3	1.6	23.3
POR SECTORES																	
Total Bienes	143.3	1.3	145.9	1.8	149.5	2.5	153.6	2.7	158.0	2.9	161.3	2.1	164.7	2.1	167.3	1.6	24.9
Agrícolas	148.4	(1.8)	151.0	1.8	159.3	5.5	169.2	6.2	180.6	6.7	184.0	1.9	186.0	1.9	186.7	0.4	18.4
Agroindustrial	143.3	0.4	144.1	0.6	145.7	1.1	148.3	1.8	151.9	2.4	155.3	2.2	158.8	2.2	161.4	1.6	18.2
Productos Pesqueros	148.7	1.8	149.7	0.7	151.0	0.9	154.1	2.1	157.1	1.9	160.5	2.2	162.8	2.2	164.3	0.9	27.3
Otros manufacturados	141.8	2.9	146.0	3.0	150.0	2.7	153.9	2.6	157.2	2.1	160.5	2.1	164.3	2.1	167.3	1.8	32.8
Total Servicios	141.3	2.9	143.7	1.7	145.8	1.5	148.2	1.6	151.1	2.0	153.5	1.6	155.7	1.6	158.6	1.9	25.1
Servicios Básicos	132.4	6.3	135.2	2.1	135.7	0.4	136.9	0.9	137.5	0.4	137.9	0.3	138.5	0.3	142.2	2.7	19.9
Otros Servicios	143.1	2.3	145.4	1.6	148.0	1.8	150.5	1.7	153.9	2.3	156.7	1.8	159.3	1.8	161.9	1.6	26.0

Fuente: Banco Central de Venezuela - Instituto Nacional de Estadísticas
Gerencia de Estadísticas Económicas, Departamento de Estadísticas de Precios al Consumidor
(1) Índice del mes "n" del año t / Índice del mes de diciembre del año t-1.

GRAFICO II.2
VARIACION PORCENTUAL DEL INDICE NACIONAL DE PRECIOS AL CONSUMIDOR
(AMC)

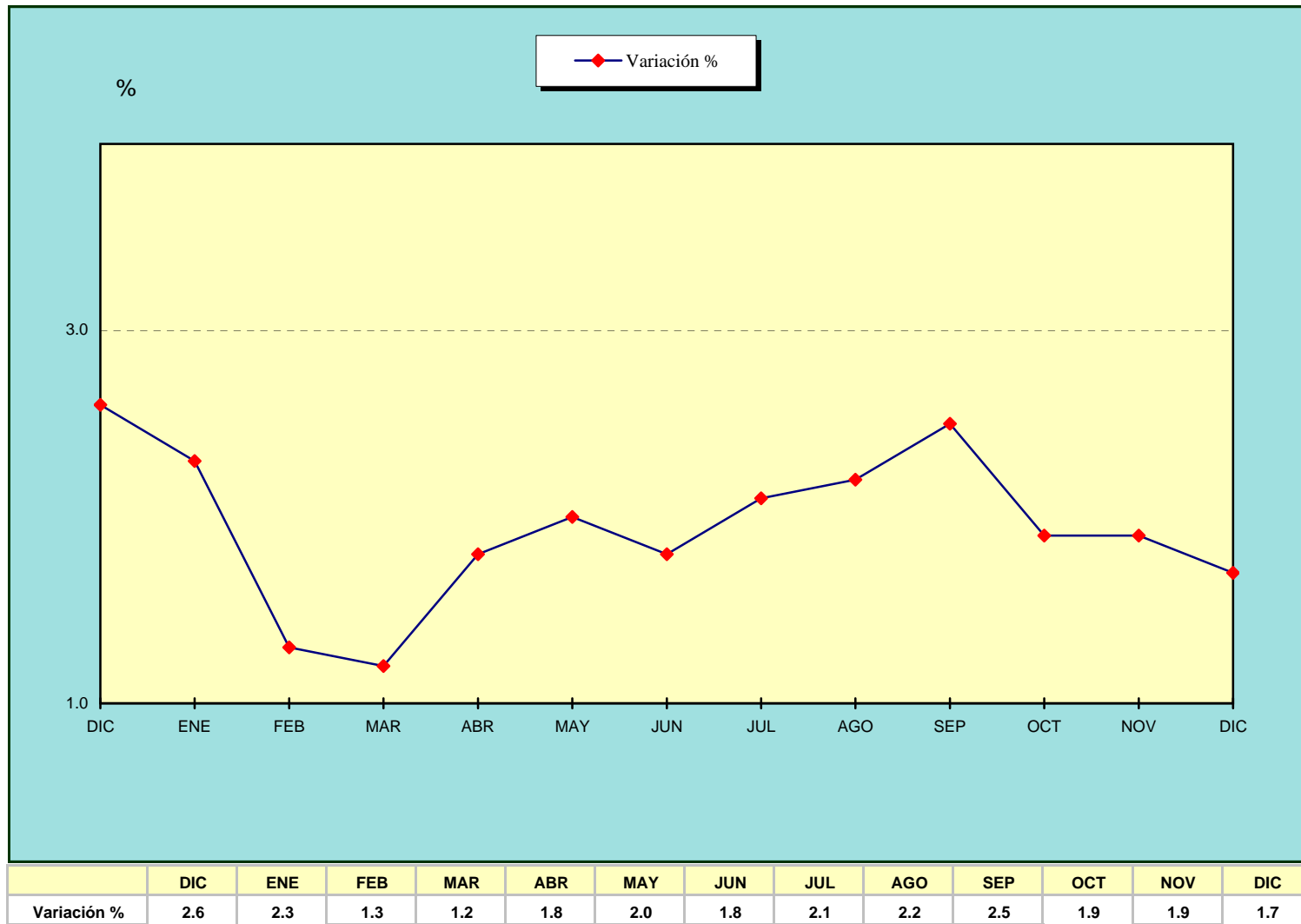

2008

2009

CUADRO II-3
ÍNDICE NACIONAL DE PRECIOS AL CONSUMIDOR
POR DOMINIOS
(BASE DICIEMBRE 2007=100)

Período	Nacional	Caracas	Maracay	Ciudad Guayana	Barcelona-Pto La Cruz	Valencia	Barquisimeto	Maracaibo	Mérida	Maturín	San Cristóbal	Resto Nacional
2008	116.1	117.1	116.3	115.2	115.3	116.1	115.5	114.2	115.6	117.0	116.0	116.1
2009	147.6	150.6	149.6	147.0	147.4	147.6	147.6	145.3	149.1	149.8	148.8	146.2
2009												
Enero	133.9	135.1	134.7	132.6	133.1	133.7	133.5	131.4	133.1	135.9	134.0	133.7
Febrero	135.6	137.0	137.4	134.8	134.8	135.8	135.2	132.4	135.8	137.9	135.9	135.2
Marzo	137.2	139.0	138.9	137.3	136.5	138.0	136.7	134.5	137.6	139.2	137.9	136.5
Abril	139.7	142.2	140.9	139.7	139.8	140.2	138.8	137.1	141.3	141.3	140.5	138.7
Mayo	142.5	145.2	143.9	141.9	142.5	142.4	141.7	140.5	144.2	144.2	143.7	141.3
Junio	145.0	148.2	146.3	144.9	144.8	145.1	144.0	142.9	147.1	147.2	146.8	143.5
Julio	148.0	151.7	149.4	148.2	147.9	147.9	147.4	145.8	150.6	150.0	149.3	146.2
Agosto	151.3	154.8	153.6	150.6	151.3	150.6	151.3	148.9	154.4	153.6	153.5	149.6
Septiembre	155.1	158.8	157.6	154.0	155.0	155.1	155.7	152.6	157.8	157.3	156.9	153.3
Octubre	158.0	162.2	160.7	157.0	158.1	157.7	159.1	155.7	160.2	160.1	159.4	155.9
Noviembre	161.0	165.2	164.2	160.0	161.1	160.9	162.3	158.6	162.8	163.8	162.5	158.7
Diciembre	163.7	167.4	167.2	162.7	163.9	164.2	165.3	162.7	164.8	167.3	164.7	161.3
2010												
Enero	166.5	171.4	170.1	165.6	166.3	167.0	167.4	165.1	167.6	170.8	168.2	163.5
Febrero	169.1	174.0	173.2	168.2	169.1	170.4	170.6	167.3	172.0	173.7	171.2	165.9

Fuente:BCV-INE

CUADRO II-4
ÍNDICE NACIONAL DE PRECIOS AL CONSUMIDOR
VARIACIONES INTERMENSUALES Y ACUMULADAS POR DOMINIOS
(Porcentaje)
(BASE DICIEMBRE 2007=100)

Período	Nacional	Caracas	Maracay	Ciudad Guayana	Barcelona - Pto La Cruz	Valencia	Barquisimeto	Maracaibo	Mérida	Maturín	San Cristóbal	Resto Nacional
Variaciones promedios												
2008	30.9	31.9	31.6	30.2	30.3	30.7	30.7	29.1	30.1	32.0	31.0	30.8
2009	25.1	26.9	27.1	25.0	25.8	25.6	26.5	26.0	26.7	26.7	25.7	23.3
Variaciones acumuladas (Puntuales Dic./Dic.)												
2008	30.9	31.9	31.6	30.2	30.3	30.7	30.7	29.1	30.1	32.0	31.0	30.8
2009	25.1	26.9	27.1	25.0	25.8	25.6	26.5	26.0	26.7	26.7	25.7	23.3
2009												
Enero	2.3	2.4	2.4	1.8	2.1	2.3	2.1	1.8	2.3	3.0	2.3	2.2
Febrero	1.3	1.4	2.0	1.7	1.3	1.6	1.3	0.8	2.0	1.5	1.4	1.1
Marzo	1.2	1.5	1.1	1.9	1.3	1.6	1.1	1.6	1.3	0.9	1.5	1.0
Abril	1.8	2.3	1.4	1.7	2.4	1.6	1.5	1.9	2.7	1.5	1.9	1.6
Mayo	2.0	2.1	2.1	1.6	1.9	1.6	2.1	2.5	2.1	2.1	2.3	1.9
Junio	1.8	2.1	1.7	2.1	1.6	1.9	1.6	1.7	2.0	2.1	2.2	1.6
Julio	2.1	2.4	2.1	2.3	2.1	1.9	2.4	2.0	2.4	1.9	1.7	1.9
Agosto	2.2	2.0	2.8	1.6	2.3	1.8	2.6	2.1	2.5	2.4	2.8	2.3
Septiembre	2.5	2.6	2.6	2.3	2.4	3.0	2.9	2.5	2.2	2.4	2.2	2.5
Octubre	1.9	2.1	2.0	1.9	2.0	1.7	2.2	2.0	1.5	1.8	1.6	1.7
Noviembre	1.9	1.8	2.2	1.9	1.9	2.0	2.0	1.9	1.6	2.3	1.9	1.8
Diciembre	1.7	1.3	1.8	1.7	1.7	2.1	1.8	2.6	1.2	2.1	1.4	1.6
2010												
Enero	1.7	2.4	1.7	1.8	1.5	1.7	1.3	1.5	1.7	2.1	2.1	1.4
Febrero	1.6	1.5	1.8	1.6	1.7	2.0	1.9	1.3	2.6	1.7	1.8	1.5
Variaciones												
Feb.10/Dic.09	3.3	3.9	3.6	3.4	3.2	3.8	3.2	2.8	4.4	3.8	3.9	2.9
Feb.09/Dic.08	3.6	3.9	4.4	3.5	3.5	3.9	3.4	2.6	4.4	4.5	3.7	3.4
Feb.10/Febrero.09	24.7	27.0	26.1	24.8	25.4	25.5	26.2	26.4	26.7	26.0	26.0	22.7
Feb.09/Febrero.08	28.8	29.5	30.9	28.0	29.0	29.3	28.5	27.6	29.1	29.8	28.4	28.4
X Ene-Feb.10	24.5	26.9	26.2	24.8	25.1	25.1	25.7	26.0	26.2	25.9	25.7	22.5
X Ene-Feb.09												

Fuente:BCV-INE

**CUADRO II-5
INDICE DE PRECIOS AL MAYOR**

(Base: 1997 = 100)

	INDICE GENERAL	Variación Porcentual	POR PROCEDENCIA			
			Nacional	Variación Porcentual	Importado	Variación Porcentual
2010 (*)						
Febrero	1493.5	1.6	1578.8	1.7	1241.2	1.3
Enero	1469.9	1.4	1552.8	1.4	1224.9	1.3
2009 (*)	1315.9	30.9	1398.7	31.5	1071.3	28.6
Diciembre	1449.7	0.6	1531.1	0.6	1208.9	0.9
Noviembre	1440.4	1.1	1522.2	1.2	1198.6	0.6
Octubre	1424.9	1.5	1503.8	1.3	1191.8	2.2
Septiembre	1403.8	2.9	1483.9	2.6	1166.7	4.2
Agosto	1363.6	2.3	1445.9	2.7	1120.2	1.0
Julio	1332.8	3.0	1408.5	2.9	1108.8	3.4
Junio	1293.6	3.2	1368.3	3.0	1072.7	4.0
Mayo	1253.0	0.8	1328.1	0.2	1031.1	2.8
Abril	1243.5	3.0	1324.8	1.8	1003.2	8.0
Marzo	1206.7	1.3	1300.7	1.4	928.8	1.0
Febrero	1190.9	0.2	1282.7	(0.1)	919.2	1.5
Enero	1188.4	2.3	1284.1	2.5	905.3	1.6
2008 (*)	1005.4	23.5	1063.7	25.1	833.0	17.8
Diciembre	1161.6	3.7	1253.1	4.1	891.1	2.1
Noviembre	1119.8	3.4	1203.3	3.9	872.7	1.4
Octubre	1082.9	3.2	1157.9	3.8	860.9	1.0
Septiembre	1048.5	3.6	1115.0	4.4	851.9	0.4
Agosto	1011.7	1.7	1067.0	1.9	848.2	0.7
Julio	994.9	1.4	1046.6	1.5	841.8	1.2
Junio	980.9	1.5	1031.5	1.7	831.4	1.0
Mayo	966.0	1.8	1014.3	1.9	823.2	1.3
Abril	948.9	1.7	994.9	1.8	812.7	1.2
Marzo	933.4	1.8	977.5	1.9	803.0	1.3
Febrero	917.3	2.1	959.6	1.7	792.3	3.4
Enero	898.7	2.4	943.4	2.9	766.2	0.7
2007	814.0	16.4	850.3	18.1	706.9	11.0
2006	699.1	12.9	720.1	14.6	636.8	7.6
2005	619.0	16.9	628.2	18.8	592.0	11.5
2004	529.4	30.0	528.9	30.5	530.9	28.5
2003	407.2	53.1	405.3	51.9	413.0	56.4
2002	266.1	37.9	266.7	33.4	264.1	54.3
2001	193.0	11.2	199.9	12.1	171.2	7.8
2000	173.6	14.1	178.3	14.4	158.8	13.2
1999	152.1		155.9		140.3	
Variaciones						
Feb. 2010/ Feb. 2009		25.4		23.1		35.0
Feb. 2010/ Dic. 2009		3.0		3.1		2.7
Ene..Feb. 2010/ Ene..Feb.2009		24.6		22.0		35.2

Notas: El estudio es representativo de los establecimientos pertenecientes a empresas comerciales constituidas en sociedad con cinco (5) ó más personas ocupadas, cuya gerencia u oficina principal esté ubicada en las siguientes entidades: Aragua, Carabobo, Distrito Capital, Lara, Miranda y Zulia.

Incluye el Impuesto al Valor Agregado.

Anexos

ANEXO N°. 1

A partir del año 1994 se excluye de los cuadros estadísticos la información referida a las instituciones financieras que no mantienen operaciones con el público, indicadas en este anexo.

ARRENDADORAS FINANCIERAS

Amazonas
Confinanzas
Metroamérica
Bancor
Fiveca
Banguaira
Maracaibo (Arrendamara)
Cordillera
Latinoamericana
Arfinan
Profesional
Empresarial
Cuyuní
Principal

BANCOS COMERCIALES

Amazonas
Metropolitano
Bancor
La Guaira
Maracaibo
Construcción
Barinas
Progreso
Italo
Profesional
Principal
Empresarial
Latino
Andino

BANCOS HIPOTECARIOS

Confinanzas
Crédito Urbano
Del Zulia
De la Construcción
De Occidente
Latinoamericana

BANCOS DE INVERSION

Amazonas
Confinanzas
Crédito Urbano
Metroamérica
Bancor
Fiveca
Banguaira
Maracaibo
Construcción
Banvalor
Cordillera
Latinoamericana
Cuyuní
Profesional
Principal

FONDOS DE ACTIVOS LIQUIDOS

Amazonas
Confinanzas
Crédito Urbano
Metropolitano
Bancor
Fiveca
Bancomara
Construcción
Banvalor
Cordillera

FONDOS MUTUALES

Banguaira
Bancor
Confinanzas
Principal
Amazonas
Cordero
Finacorp
Multiprogreso
Progreso
Profesional
Principal

ANEXO No. 2

NOTA EXPLICATIVA

Al comparar cifras entre las distintas series estadísticas de las instituciones financieras, debe considerarse la creación de los bancos universales.

La Junta de Emergencia Financiera y la Superintendencia de Bancos y Otras Instituciones Financieras, autorizaron la creación de los bancos universales, los cuales pueden realizar todas las operaciones de los bancos comerciales, bancos hipotecarios, bancos de inversión, sociedades de capitalización, arrendadoras financieras y fondos del mercado monetario, según lo establecido en la Ley General de Bancos y Otras Instituciones Financieras.

	Gaceta Oficial		Resolución	
	Número	Fecha	Número	Fecha
1. Transformación del Banco Provincial, S.A., a Banco Universal y fusión por absorción con el Banco Provincial, S.A., de las siguientes instituciones: Provincial Banco de Inversión, S.A., Arrendadora Provincial, Sociedad de Arrendamiento Financiero, C.A. Fondo Provincial de Activos Líquidos, C.A. (En fecha 1° de julio de 1996, el Fondo de Activos Líquidos Finalven, quedó legalmente fusionado con el Fondo Provincial de Activos Líquidos, C.A.)	36.094	26/11/96	098-96	26/11/96
Fusión por absorción del Banco Popular y de los Andes, C.A., por el Banco Provincial S.A., Banco Universal.	36.607	21/12/98	004-1198	30/11/98
Fusión por absorción con el Banco Provincial, S.A del Banco Occidente, C.A.,	36.701	14/05/99	004-0399	08/03/99
Fusión por absorción del Banco de Lara, C.A., Banco Universal por parte del Banco Provincial, S.A. Banco Universal.	37.093	06/12/00	340-00	30/11/00
2. Transformación de Fivenez Banco de Inversión S.A.C.A., a Banco Universal	36.121	08/01/97	117-96	20/12/96
Fusión por absorción con el Banco Fivenez, S.A.C.A., Banco Universal con las siguientes instituciones: Fivenez Arrendadora Financiera, S.A. Fivenez Banco Hipotecario, S.A. Inversora Fivenez, S.A.	36.290	12/09/97	055-0797	10/07/97
3. Transformación del Banco Mercantil, C.A., a Banco Universal y fusión por absorción con el Banco Mercantil, C.A. S.A.C.A., con las siguientes instituciones: Banco Hipotecario Mercantil, C.A. Banco de Inversión Mercantil, C.A. Fondo Mercantil, C.A. Arrendadora Mercantil, C.A.	36.121	08/01/97	121-96	31/12/96
Fusión por absorción de Interbank, C.A. Banco Universal por parte del Banco Mercantil, C.A. Banco Universal.	37.094	07/12/00	342-00	04/12/00
4. Transformación de Citibank, N.A., Sucursal Venezuela a Banco Universal	36.137	30/01/97	014-97	24/01/97

Continúa en la página siguiente

	Gaceta Oficial		Resolución	
	Número	Fecha	Número	Fecha
5. Transformación del Banco Exterior, C.A. a Banco Universal.	36.181	09/04/97	094-97	03/04/97
Fusión por absorción con el Banco Exterior, C.A. de las siguientes instituciones: Arrendadora Exterior, C.A., Sociedad de Arrendamiento Financiero. Fondo Exterior, C.A.	36.435	17/04/98	010-1197	28/11/97
6. Transformación del Banco Orinoco, C.A. a Banco Universal y fusión por absorción con el Banco Orinoco, S.A.C.A., con las siguientes instituciones: Banco Hipotecario del Orinoco, C.A. Arrendadora del Orinoco, Arrendamiento Financiero, C.A. Fondo de Inversiones del Orinoco, C.A.	36.181	09/04/97	108-97	08/04/97
7. Transformación del Banco Internacional, Interbank, C.A., a Banco Universal.	36.201	08/05/97	137-97	29/04/97
Fusión por absorción con el Banco Internacional Interbank, Banco Universal con las siguientes instituciones: Arrendadora Internacional, C.A. Fondo Internacional, C.A.	36.193	25/04/97	002/0397	06/03/97
Resolución por la cual se autoriza la fusión por absorción de Venezolana, Entidad de Ahorro y Préstamo, C.A., por Parte de Interbank, C.A., Banco Universal.	37.024	29/08/00	237-00	24/08/00
8. Transformación del Banco Caroní, C.A., a Banco Universal	36.234	25/06/97	233-97	19/06/97
9. Transformación de Banesco, Banco Comercial S.A.C.A., a Banco Universal.	36.283	03/09/97	390-97	22/08/97
Fusión por absorción con el Banco Banesco, Banco Comercial, C.A., con las siguientes instituciones: Banesco Arrendamiento Financiero, C.A. Banesco Fondo de Activos Líquidos, C.A.	36.264	07/08/97	010/0697	30/06/97
Resolución por la cual se autoriza la fusión por absorción de Unibanca Banco Universal, C.A., Banco Hipotecario Unido, S.A., Banco de Inversión Unión C.A., C.A., Arrendadora Unión; Sociedad de Arrendamiento Financiero y Fondo Unión C.A., por parte de Banesco Banco Universal C.A.	37.473	27/06/02	078-02	26/06/02
10. Transformación del Banco de Venezuela, S.A.C.A., a Banco Universal.	36.284	04/09/97	394-97	28/08/97
Resolución por la cual se autoriza la fusión por absorción del Banco Caracas, C.A., Banco Universal, por parte del Banco de Venezuela, S.A., Banco Universal.	37.423	15/04/02	036-02	11/04/02
11. Transformación del Banco del Caribe, C.A., a Banco Universal y fusión por absorción con el Banco del Caribe, C.A., con las siguientes instituciones: Banco de Inversión del Caribe, C.A. Fondo de Activos Líquidos del Caribe, C.A.	36.431	13/04/98	073-98	06/04/98

	Gaceta Oficial		Resolución	
	Número	Fecha	Número	Fecha
12. Transformación del Banco República, C.A., a Banco Universal	36.408	06/03/98	039-98	27/02/98
13. Transformación del Banco Caracas, C.A., a Banco Universal.	36.612	30/12/98	342-98	22/12/98
Fusión por absorción con el Banco Caracas, C.A., con las siguientes instituciones: Banco de Inversión Bancaracas, C.A. Activos Líquidos Bancarac, C.A. Arrendadora Bancarac, C.A.	36.607	21/12/98	003-1198	30/11/98
Fusión del Banco Fivenez, S.A.C.A., Banco Universal por absorción con el Banco Caracas, C.A., Banco Universal.	36.732	28/06/99	001-0699	17/06/99
14. Transformación del Banco ABN AMRO BANK., N.V. C.A., a Banco Universal.	36.521	20/08/98	155-98	11/08/98
Resolución por la cual se autoriza el cambio de objeto social de ABN AMRO BANK, N.V., Banco Universal (Sucursal Venezuela), a banco comercial, cuya denominación social será ABN AMRO BANK, N.V. (sucursal Venezuela).	37.360	09/01/02	274-01	31/12/01
15. Transformación de Banco Confederado, S.A., a Banco Universal.	36.732	29/06/99	204-99	23/06/99
Cambio de objeto social del Banco Confederado, S.A Banco Universal, a banco comercial regional.	37.314	31/10/01	224-01	26/10/01
16. Transformación de Corp Banca, C.A. a Banco Universal, C.A.	36.784	10/09/99	261-99	06/09/99
Fusión por absorción de Corp, Banco de Inversión, C.A., Corp, Banco Hipotecario, C.A., CorpFondo de Activos Líquidos, C.A., Corp, Arrendadora Financiera, Sociedad Anónima de Arrendamiento Financiero y del Banco Orinoco S.A.C.A. Banco Universal, por parte del Grupo Corp Banca, C.A. Transformación de Corp Banca, C.A. a Banco Universal, C.A.	36.778	02/09/99	009-0899	30/08/99
17. Transformación de Bolívar Banco de Inversión, C.A. a Banco Universal.	36.846	08/12/99	309-99	18/11/99
Fusión por absorción del Fondo Financiero Bolívar, C.A. y Avila Sociedad de Capitalización, por Bolívar Banco de Inversión, C.A.	36.829	15/11/99	001-0799	15/07/99
Resolución mediante la cual se autoriza el cambio de objeto social de Bolívar Banco Universal, C.A. a Banco Comercial	37.490	23/07/02	086-02	26/06/02

	Número	Fecha	Número	Fecha
18. Fusión por incorporación entre Fondo Común, Entidad de Ahorro y Préstamo, S.A. y el Banco República, C.A, Banco Universal y la Transformación del ente resultante de la fusión a Fondo Común, Banco Universal.	37.107	27/12/00	357-00	21/12/00
Fusión por absorción de la Vivienda, Entidad de Ahorro y Préstamo, C.A., por parte de Fondo Común, Entidad de Ahorro y Préstamo, S.A.	36.875	21/01/00	013-00	19/01/00
Fusión por absorción de Del Centro, Entidad de Ahorro y Préstamo, C.A., por parte de Fondo Común, Entidad de Ahorro y Préstamo, S.A.	36.983	29/06/00	195-00	27/06/00
19. Fusión por absorción de la Primera, Entidad de Ahorro y Préstamo, C.A., por parte de Caja Familia, Entidad de Ahorro y Préstamo, C.A.	36.927	06/04/00	135-00	03/04/00
20. Transformación del Banco Lara, C.A., a Banco Universal y fusión por absorción con Fondo Lara de Activos Líquidos, C.A. Filara	36.929	10/04/00	138-00	03/04/00
21. Se autoriza la fusión por absorción de Caja Familia, Entidad de Ahorro y Préstamo, C.A., por parte del Banco Unión C.A., y la transformación del ente resultante de la fusión a Banco Universal.	37.135	06/02/01	025-01	05/02/01
22. Fusión por absorción de Valencia, Entidad de Ahorro y Préstamo, C.A., por parte del Banco Noroco, C.A. y la transformación del ente resultante de la fusión a Norval Bank , C.A., Banco Universal.	37.117	11/01/01	005-01	09/01/01
23. Fusión por absorción de Del Sur, Entidad de Ahorro y Préstamo, C.A. y Mérida, Entidad de Ahorro y Préstamo, C.A. por parte de Del Sur Banco de Inversión, C.A., y la transformación de este en Banco Universal	37.311	26/10/01	218-01	18/10/01
24. Fusión por absorción de Central, Entidad de Ahorro y Préstamo, C.A., por parte del Banco Hipotecario Venezolano, C.A., y la transformación del ente resultante en Central Banco Universal.	37.306	18/10/01	212-01	11/10/01
Resolución por la cual se autoriza la fusión por absorción de Prosperar, Entidad de Ahorro y Préstamo, C.A. por parte de C.A. Central Banco Universal.	37.473	27/06/02	079-02	26/06/02
25. Fusión por absorción del Fondo Sofitasa, C.A., y la Arrendadora Sofitasa, C.A., Arrendamiento Financiero por parte del Banco Sofitasa, C.A., así como la transformación de este último a Banco Universal Regional	37.306	18/10/01	217-01	10/10/01
26. Fusión por absorción del Fondo Soficrédito Banco de Inversión, C.A., y Sogecrédito, C.A., de Arrendamiento Financiero por parte del Banco Venezolano de Crédito, S.A.C.A. y la transformación de este último a Banco Universal.	37.354	28/12/01	271-01	26/12/01

Continúa en la página siguiente

	Número	Fecha	Número	Fecha
27. Fusión por absorción del Banco Canarias de Venezuela, C.A, por parte de la Margarita Entidad de Ahorro y Préstamo, C.A, y la transformación del ente resultante en Banco Universal.	37.569	13/11/02	215-02	13/11/02
28. Fusión por absorción del Banco Occidental de Descuento, SACA, del Fondo de Activos Líquidos Banco Occidental de Descuento, CA, y del Banco Monagas, CA, por parte de Norval Bank Banco Universal	37.569	13/11/02	216-02	13/11/02
29. Fusión por absorción de ProVivienda, EAP, CA., por parte de la Arrendadora Industrial Venezolana, Compañía Anónima de Arrendamiento Financiero (Arrendaven Arrendamiento Financiero) y la transformación del ente resultante a Banco Universal Regional.	37.839	15/12/03	397-03	09/12/03

RESUMEN

1. Provincial	36.094	26/11/96	098-96	26/11/96
2. Mercantil	36.121	08/01/97	121-96	31/12/96
3. Citibank N.A.	36.137	30/01/97	014-97	24/01/97
4. Exterior	36.181	09/04/97	094-97	03/04/97
5. Caroní	36.234	25/06/97	233-97	19/06/97
6. Banesco	36.283	03/09/97	390-97	22/08/97
7. Venezuela	36.284	04/09/97	394-97	28/08/97
8. Del Caribe	36.431	13/04/98	073-98	06/04/98
9. Corp Banca	36.784	10/09/99	261-99	06/09/99
10. Fondo Común	37.107	27/12/00	357-00	21/12/00
11. Del Sur	37.311	26/10/01	218-01	18/10/01
12. Central	37.306	18/10/01	212-01	11/10/01
13. Sofitasa	37.306	18/10/01	217-01	10/10/01
14. Venezolano de Crédito	37.354	28/12/01	271-01	26/12/01
15. Canarias de Venezuela	37.569	13/11/02	215-02	13/11/02
16. Occidental de Descuento	37.569	13/11/02	216-02	13/11/02
17. ProVivienda	37.839	15/12/03	397-03	09/12/03
