

Conoce tu nuevo billete de 20000 bolívares

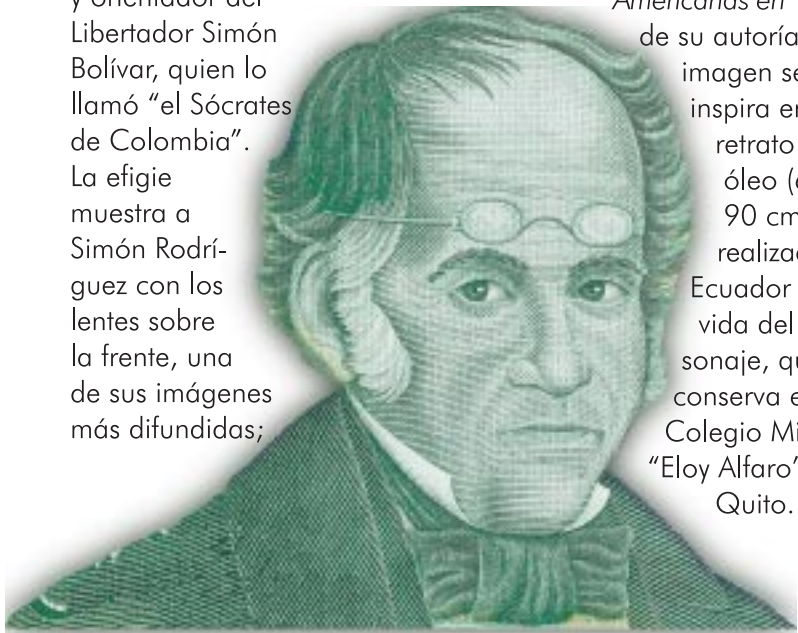

Retrato de Simón Rodríguez

Filósofo y educador venezolano (1769-1854). Fue maestro y orientador del Libertador Simón Bolívar, quien lo llamó "el Sócrates de Colombia". La efigie muestra a Simón Rodríguez con los lentes sobre la frente, una de sus imágenes más difundidas;



en su mano derecha sostiene el documento *Sociedades Americanas en 1828*, de su autoría. La imagen se inspira en un retrato al óleo (60 x 90 cm), realizado en Ecuador en vida del personaje, que se conserva en el Colegio Militar "Eloy Alfaro", en Quito.

El crítico de arte y experto en iconografía venezolana Alfredo Boulton atribuye este retrato al pintor ecuatoriano Juan Agustín Guerrero, discípulo de Simón Rodríguez, aunque otros investigadores consideran que es de autor anónimo.

Guacamaya azul y amarilla

Una de las especies de aves venezolanas más llamativas, actualmente en peligro de extinción. Se encuentra en el este de Monagas, en la región central de Delta Amacuro y en el Amazonas.



Fuentes consultadas

a-venezuela.com

Círculo de Periodismo Científico de Venezuela. **Ciencia al día**. Volumen 37. Número 2. Abril-Agosto 1998.

Enciclopedia Microsoft Encarta 99.

Fundación La Casa de Bello. **Simón Rodríguez**. Caracas, 1992.

Fundación Polar. **Diccionario de Historia de Venezuela**. Tomo III. Segunda edición, 1997.

RODRÍGUEZ, Simón. **Sociedades Americanas**. Caracas, Biblioteca Ayacucho, 1990.

RODRÍGUEZ FERNÁNDEZ, Jon. **Libro rojo de la fauna venezolana**. Fundación Polar. Caracas, 1997.

ROMERO, G.A. **Venezuela, un paraíso de orquídeas**. Armitano Editores, 1997.

Orquídea

Flor Nacional de Venezuela. La familia de las orquídeas es la más grande del reino vegetal. Se conocen cerca de 35.000 especies y 800 géneros. En Venezuela se han descrito 1.500 especies, las cuales abundan en los tepuyes y bosques húmedos en general.



Nueva familia

Con la emisión de los billetes de Bs.20000, el Banco Central de Venezuela pone en circulación una nueva familia de billetes, caracterizada por elementos gráficos que resaltan los valores nacionales.

El término "familia" se refiere a billetes de diferentes denominaciones que siguen un mismo patrón de diseño. En este caso, se combinan elementos gráficos referidos a la historia del país, sus bellezas naturales, obras arquitectónicas importantes, así como la flora y la fauna nacionales.

Aunque difieren en algunos detalles, que sirven como elementos de seguridad, los nuevos billetes mantienen cierta similitud en cuanto a la ubicación de los elementos gráficos. En el anverso, resalta un personaje histórico, sobre un fondo ornamental, acompañado de imágenes alegóricas a la actividad en que destacó.

En el reverso, la flora, la fauna y monumentos históricos o naturales se asocian en armonía conceptual.

En la primera emisión de esta nueva familia de billetes destaca una figura civil: Simón Rodríguez. No obstante, el Libertador Simón Bolívar y el Mariscal Antonio José de Sucre, entre otros próceres nacionales, continuarán identificando los billetes de denominaciones ya existentes, pero siguiendo los nuevos patrones de diseño.

Un elemento novedoso que incorpora el nuevo billete de Bs.20000 es la marca para ciegos, ubicada a la izquierda, en el anverso, y representada por dos rombos en alto relieve. Esta característica se mantiene en el resto de la nueva familia de billetes, pero varía de acuerdo con la denominación.

El Salto Ángel

Llamado Churún Merú por los indígenas pemones de la Gran Sabana, que significa Cascada del Merú, esta caída de agua es considerada la más alta del mundo y constituye una de las atracciones turísticas de mayor interés en el país.

Su altura, según datos de la Dirección de Cartografía Nacional, es de 972 metros. Su nombre deriva del aviador estadounidense James (Jimmy) Angel, quien, en 1937, aterrizó con su monomotor en la cima del tepuy.



¡Cuida tus billetes!



BANCO CENTRAL DE VENEZUELA

Producción editorial

Gerencia de Comunicaciones Institucionales
Gerencia de Tesorería

Fotografía

Giesecke & Devrient GMBH (billete y detalles)
Karl Wiedmann (Salto Ángel, guacamaya, orquídea)
Roberto Mata (hilo de seguridad)

Diseño gráfico

Ingenium Asesores Creativos

Impresión

C.A. Litoven

Tiraje

1.400.000 ejemplares



Anverso

Representa un retrato del filósofo y educador venezolano Simón Rodríguez que se conserva en el Colegio Militar "Eloy Alfaro", en Quito, Ecuador.



Reverso

Imágenes del Salto Ángel, de la flora y la fauna representativas de la región sur del país y del Escudo Nacional.

1 Impresión en intaglio (calcografía)

Impresión sensible al tacto en la efigie de Simón Rodríguez, en los textos principales y en la cifra "20000" del anverso. En el reverso, en la imagen del Salto Ángel, la cifra "20000", el texto "BANCO CENTRAL DE VENEZUELA", el Escudo Nacional y la denominación en letras.



2 Marca de agua

Reproduce la efigie de Simón Rodríguez al observar el billete al trasluz.



3 Registro perfecto

Al observar el billete al trasluz, se completan las siglas fraccionadas "BCV".



4 Reacción luminosa

Bajo luz ultravioleta, se observa la cifra "20000" en posición vertical entre el hilo de seguridad y la efigie, así como fibrillas de seguridad multicolores distribuidas en todo el papel.



5 Hilo de seguridad

Metalizado, de 2 mm de grosor, aventanillado y con miniimpresión, en texto claro, de la leyenda "BCV 20000". Al observarlo bajo luz ultravioleta, se aprecian diferentes tonalidades de colores.



6 Tinta ópticamente variable

Área triangular que cambia de color con la incidencia de la luz.



7 Impresión litográfica

Fondo de seguridad litográfico con las siglas "BCV 20000".

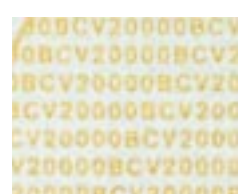

8 Microletras

En el borde superior del marco alrededor del pergamino se lee "BANCO CENTRAL DE VENEZUELA".



9 Microimpresión

En el ornamento azul que acompaña la efigie de Simón Rodríguez se lee "BCV 20000".



10 Imagen latente

La cifra "20000" aparece varias veces en distintas tonalidades de gris y bajo incidencia directa o indirecta de la luz.



11 Serial fluorescente

Se observa bajo luz ultravioleta, en el extremo inferior izquierdo del billete.



12 Fibrillas visibles multicolores

Localizadas en una franja de 25 milímetros.

